

FÆLLESBO - AFD. 104

LEJLIGHEDSKATALOG

12.11.2020



DER KAN SKE ÆNDRINGER

Under detailprojekteringen af projektet kan der ske ændringer af byggeteknisk eller økonomisk karakter, som kan få indflydelse på indretningsplanerne. FællesBo tager derfor forbehold for ændringer i planerne og projektet.

OVERSIGTSKORT

Oversigtskortet på næste side viser afdelingen og placeringen af de forskellige boligblokke.

ADRESSER

På side 6-11 finder du adresserne for alle boliger i afdelingen. Ud for hver bolig fremgår den kommende boligtype og sidetal til, hvor du finder denne type i materialet – du kan se både eksisterende og kommende typer.

EKSISTERENDE FORHOLD - KOMMENDE FORHOLD

Dokumentet er opsat så der på venstre side er en plantegning over den eksisterende boligtype og på højre side er en plantegning over den kommende boligtype.

TILGÆNGELIGHEDSBOLIGER

Boliger der ender på et T i typenavn er tilgængelighedsboliger. Fx har Gl. Landevej 156, st. tv typenavnet A-2-2V-T og er derfor en tilgængelighedsbolig. Tilgængelighedsboliger er rummelige familieboliger. Her kan man bo, selvom man bruger rollator, gangstativ eller kørestol. Der er dog ikke et krav, at man har et bevægelseshandicap for at få boligen. Den stiplede firkant på tegningerne i tilgængelighedsboligerne viser det frie areal, der skal være for at boligen kan overholde retningslinjerne for at være tilgængelig.

VASKESØJLER

På badeværelserne eller i et forrum i de kommende boligtyper, kan du se, at der står **VM**. Det betyder, at der er klargjort til, at du kan få installeret vaskemaskine og tørretumbler.

SKAKTE

På lejlighedsplanerne er der markeringer med et "kryds". Det angiver placering af en skakt til teknik.

KØKKENER

I det videre forløb kan der fremkomme ændringer til køkkenindretningerne.

SKYDEDØRE

Af indretningsplanerne fremgår der skydedøre i flere af lejemålene. Som udgangspunkt er alle døre i lejemålene almindelige døre. Eventuelt kan det vise sig, at det enkelte steder giver bedst mening at etablere en skydedør. Typen af døre fastlægges først senere i projektet.

SKABE I DE KOMMENDE BOLIGER

Omfanget af skabe i de kommende boliger er endnu ikke fastlagt.

LÆSEVEJLEDNING

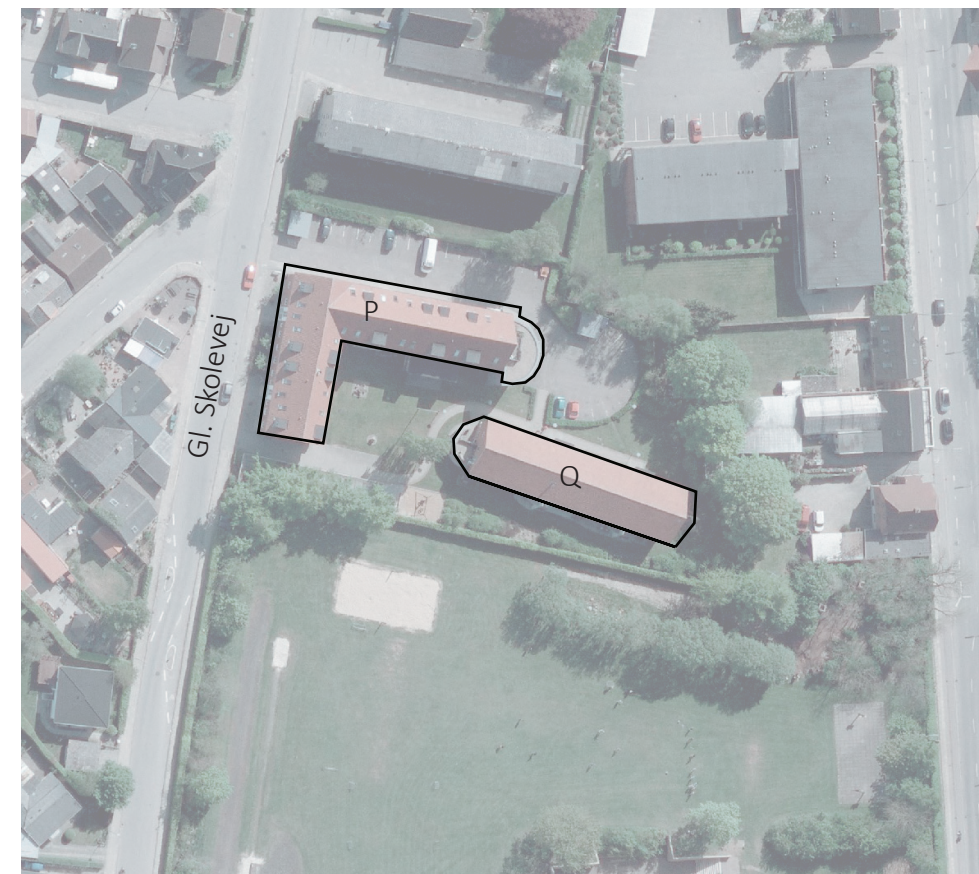
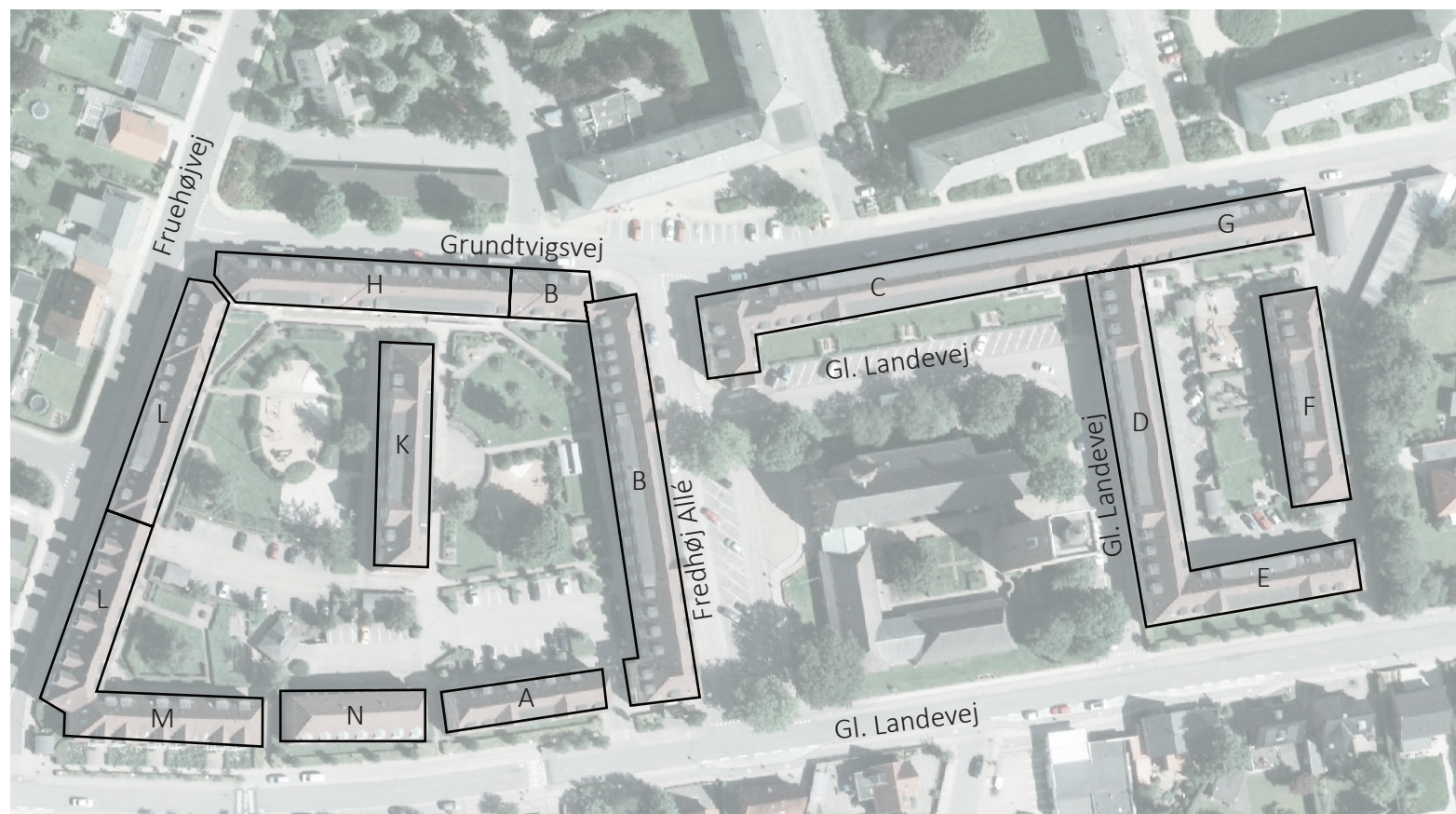

OVERSIGTSKORT

AFD. 104



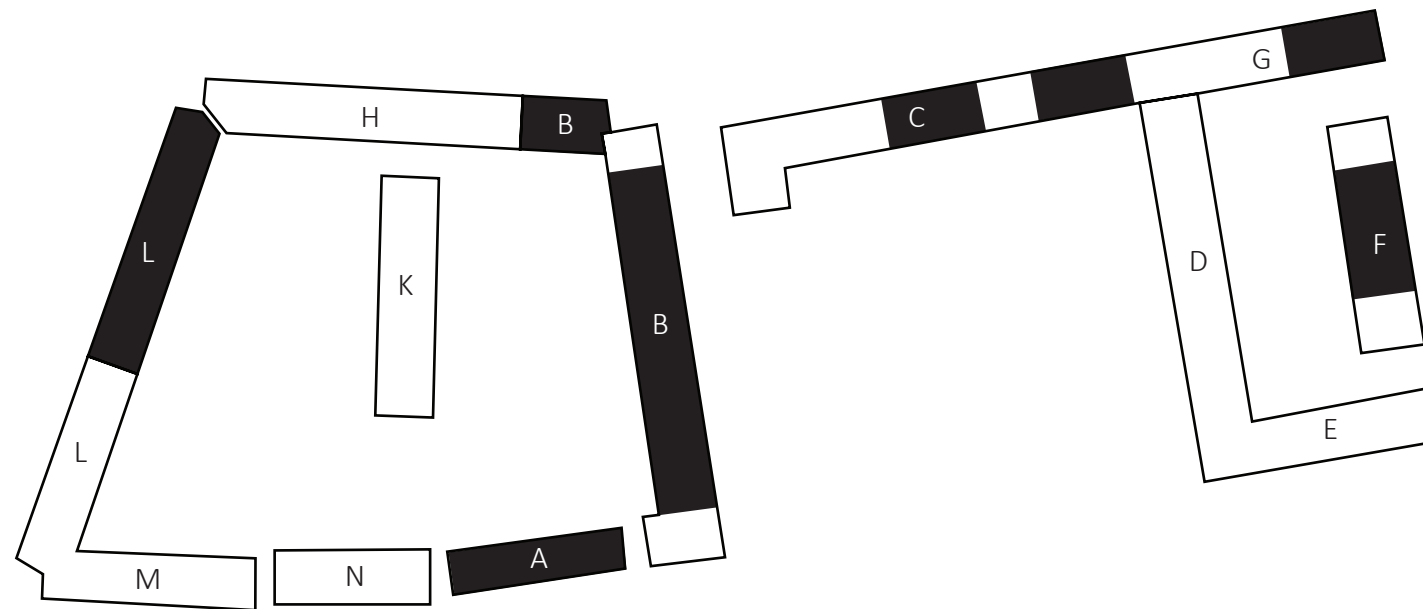

TILGÆNGELIGHEDSBOLIGER

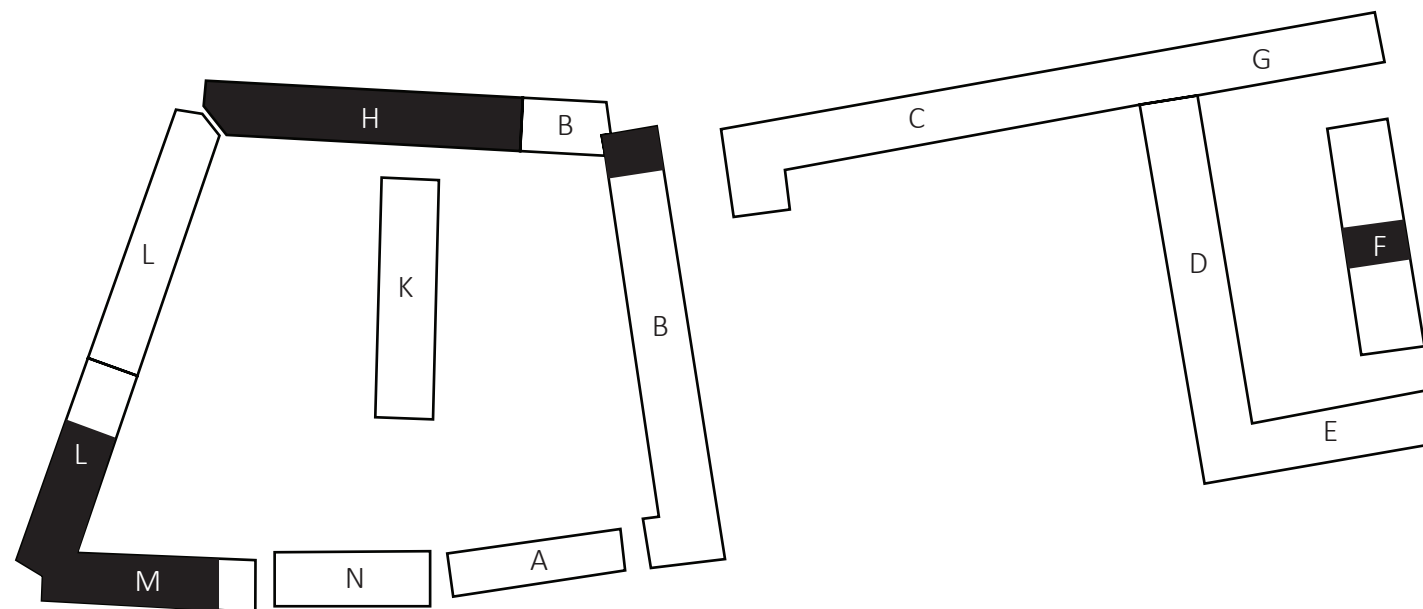
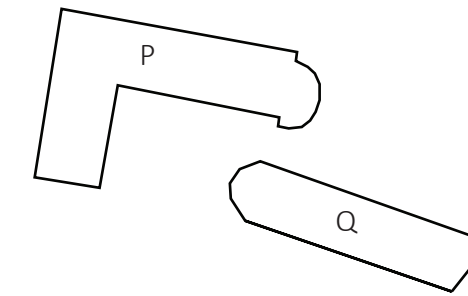

SAMMENLÆGNINGSBOLIGER

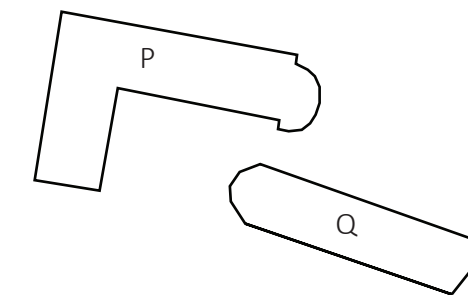

OVERSIGT OVER BLOKKE

TILGÆNGELIGHEDS- OG SAMMENLÆGNINGSBOLIGER

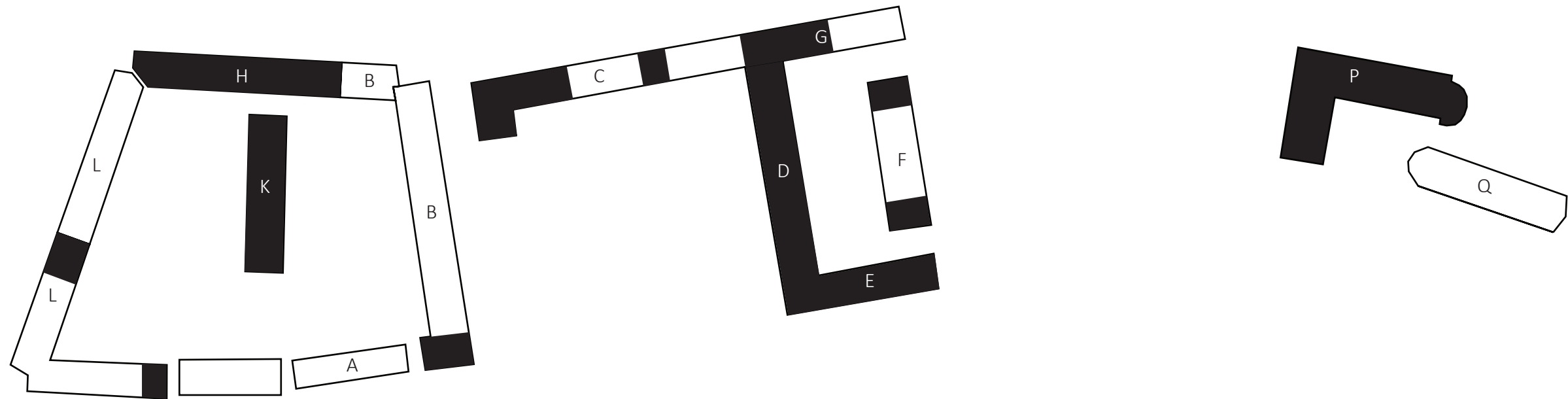

MODERNISERINGSBOLIGER

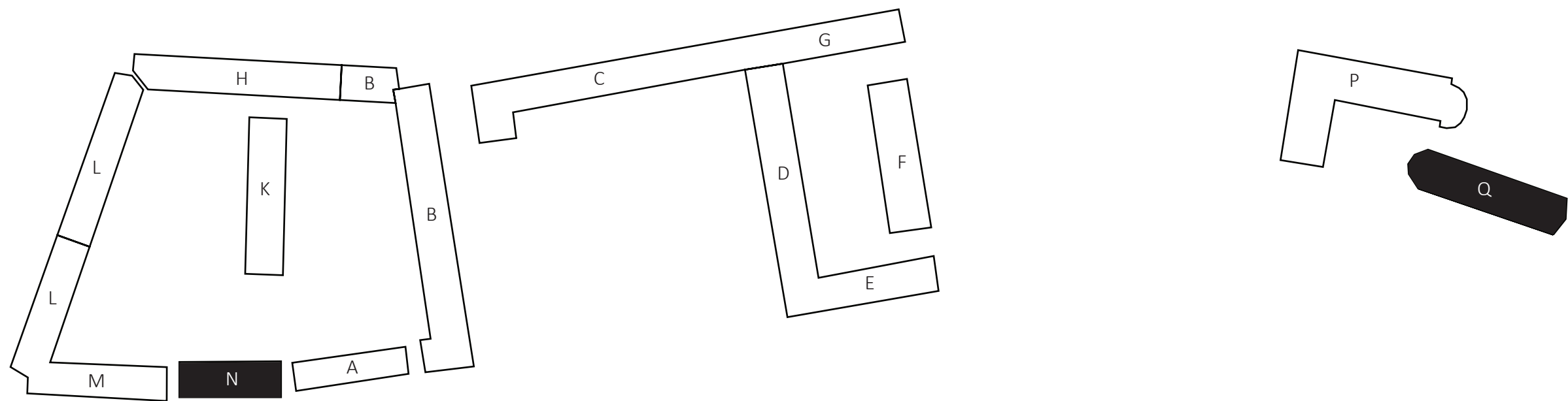

RENOVERES IKKE

OVERSIGT OVER BOLIGER

MODERNISERINGSBOLIGER OG BOLIGER SOM IKKE RENOVERES

BLOK F OG D+E

Adresse	Lejlighed	Type	Side
Gl. Landevej 132	st. tv	F-1-4V	110-111
	st. th	F-1-3V-T	110-111
	1. tv	F-1-4V	114-115
	1. th	F-1-3V-T	114-115
	2. tv	F-2-3V-T	118-119
	2. th	F-3-4V-T	118-119
Gl. Landevej 134	st. tv	F-2-2V-S	108-109
	st. th	Udgår	
	1. tv	F-2-2V-S	112-113
	1. th	Udgår	
	2. tv	Udgår	
	2. th	Udgår	
Gl. Landevej 136	st. tv	F-1-2V-T	108-109
	st. th	F-1-4V	108-109
	1. tv	F-1-2V-T	112-113
	1. th	F-1-4V	112-113
	2. tv	F-2-4V-T	116-117
	2. th	F-2-3V-T	116-117
Gl. Landevej 138	st. tv	D.E-2-3V	72-73
	st. th	D.E-3-3V	72-73
	1. tv	D.E-2-3V	84-85
	1. th	D.E-3-3V	84-85
	2. tv	D.E-9-2V	96-97
	2. th	D.E-5-2V	96-97

BLOK D+E

Adresse	Lejlighed	Type	Side
Gl. Landevej 140	st. tv	D.E-3-3V	72-73
	st. th	D.E-3-3V	72-73
	1. tv	D.E-3-3V	84-85
	1. th	D.E-3-3V	84-85
	2. tv	D.E-6-3V	96-97
	2. th	D.E-6-3V	96-97
Gl. Landevej 142	st. tv	D.E-3-2V	74-75
	st. th	D.E-4-2V	74-75
	1. tv	D.E-3-2V	86-87
	1. th	D.E-4-2V	86-87
	2. tv	D.E-8-2V	98-99
	2. th	D.E-7-2V	98-99
Gl. Landevej 144	st. tv	D.E-1-3V	76-77
	st. th	D.E-1-3V	76-77
	1. tv	D.E-1-3V	88-89
	1. th	D.E-1-3V	88-89
	2. tv	D.E-10-3V	100-101
	2. th	D.E-9-3V	100-101
Gl. Landevej 146	st. tv	D.E-1-3V	78-78
	st. th	D.E-1-3V	78-79
	1. tv	D.E-1-3V	90-91
	1. th	D.E-1-3V	90-91
	2. tv	D.E-7-3V	102-103
	2. th	D.E-7-3V	102-103

BLOK D+E OG A

Adresse	Lejlighed	Type	Side
Gl. Landevej 148	st. tv	D.E-1-3V	80-81
	st. th	D.E-5-3V	80-81
	1. tv	D.E-1-3V	92-93
	1. th	D.E-5-3V	92-93
	2. tv	D.E-7-3V	104-105
	2. th	D.E-7-3V	104-105
Gl. Landevej 150	st. tv	D.E-2-2V	82-83
	st. th	D.E-1-2V	82-83
	1. tv	D.E-4-3V	94-95
	1. th	D.E-1-2V	94-95
	2. tv	D.E-8-3V	106-107
	2. th	D.E-6-2V	106-107
Gl. Landevej 156	st. tv	A-1-3V-T	12-13
	st. th	A-2-2V-T	12-13
	1. tv	A-1-3V-T	14-15
	1. th	A-2-2V-T	14-15
	2. tv	A-3-3V-T	16-17
	2. th	A-4-2V-T	16-17
Gl. Landevej 158	st. tv	A-2-2V-T	12-13
	st. th	A-1-3V-T	12-13
	1. tv	A-2-2V-T	14-15
	1. th	A-1-3V-T	14-15
	2. tv	A-4-3V-T	16-17
	2. th	A-3-3V-T	16-17

ADRESSEOVERSIGT

GL. LANDEVEJ 132-158



BLOK K

Adresse	Lejlighed	Type	Side
Gl. Landevej 160	st. tv	K-R.2-1-2V	138-139
	st. th	K-R.2-1-2V	138-139
	1. tv	K-R.2-1-2V	142-143
	1. th	K-R.2-1-2V	142-143
	2.	K-R.2-4-2V	146-147
Gl. Landevej 162	st. tv	K-R.2-1-2V	138-139
	st. th	K-R.2-1-2V	138-139
	1. tv	K-R.2-1-2V	142-143
	1. th	K-R.2-1-2V	142-143
	2. tv	K-R.2-1-2V	146-147
	2. th	K-R.2-1-2V	146-147
Gl. Landevej 164	st. tv	K-R.2-1-2V	138-139
	st. th	K-R.2-1-2V	138-139
	1. tv	K-R.2-1-2V	142-143
	1. th	K-R.2-1-2V	142-143
	2. tv	K-R.2-1-2V	146-147
	2. th	K-R.2-1-2V	146-147
Gl. Landevej 166	st. tv	K-R.2-1-2V	140-141
	st. th	K-R.2-1-2V	140-141
	1. tv	K-R.2-1-2V	144-145
	1. th	K-R.2-1-2V	144-145
	2.	K-R.2-4-2V	148-149

BLOK K OG N

Adresse	Lejlighed	Type	Side	
Gl. Landevej 168	st. tv	K-R.2-1-2V	140-141	
	st. th	K-R.2-1-2V	140-141	
	1. tv	K-R.2-1-2V	144-145	
	1. th	K-R.2-1-2V	144-145	
	2.	K-R.2-4-2V	148-149	
	Gl. Landevej 170	st. 1	N-1-2V	188-189
st. 2		N-2-1V	188-189	
st. 3		N-2-1V	188-189	
st. 4		N-1-2V	188-189	
1. 1		N-1-2V	190-191	
1. 2		N-2-1V	190-191	
1. 3		N-2-1V	190-191	
1. 4		N-1-2V	190-191	
2. 1		N-3-2V	192-193	
2. 2		N-4-1V	192-193	
2. 3		N-4-1V	192-193	
2. 4		N-3-2V	192-193	
Gl. Landevej 172		st. 1	N-2-1V	188-189
		st. 2	N-2-1V	188-189
	st. 3	N-1-2V	188-189	
	1. 1	N-2-1V	190-191	
	1. 2	N-2-1V	190-191	
	1. 3	N-1-2V	190-191	
	2. 1	N-4-1V	192-193	
	2. 2	N-4-1V	192-193	
	2. 3	N-3-2V	192-193	

BLOK M+L

Adresse	Lejlighed	Type	Side
Gl. Landevej 174	st. tv	Udgår	
	st. th	ML-1-4V-S	170-171
	1. tv	Udgår	
	1. th	ML-1-4V-S	178-179
	2. tv	Udgår	
	2. th	ML-7-4V-S	186-187
Gl. Landevej 176	st. tv	ML-2-3V-S	168-169
	st. th	ML-2-3V-S	170-171
	1. tv	ML-2-3V-S	176-177
	1. th	ML-2-3V-S	178-179
	2. tv	ML-8-3V-S	184-185
	2. th	ML-8-3V-S	186-187
Gl. Landevej 178	st.tv	ML-2-4V-S	168-169
	st. th	Udgår	
	1. tv	ML-2-4V-S	176-177
	1. th	Udgår	
	2. tv	Udgår	
	2. th	ML-9-4V-S	184-185

ADRESSEOVERSIGT

GL. LANDEVEJ 160-178



BLOK C+G

Adresse	Lejlighed	Type	Side
Grundtvigsvej 21	st. tv	C.G-1-3V-T	42-43
	st. th	C.G-2-4V-T	42-43
	1. tv	C.G-1-3V-T	52-53
	1. th	C.G-2-4V-T	52-53
	2. tv	C.G-6-3V-T	63-63
	2. th	C.G-7-3V-T	63-63
Grundtvigsvej 23	st. th	C.G-1-3V	42-43
	st. tv	Udgår	
	1. th	C.G-1-3V	52-53
	1. tv	Udgår	
	2. th	C.G-8-3V-S	62-63
	2. tv	Udgår	
Grundtvigsvej 25	st. tv	C.G-2-2V	44-45
	st. th	C.G-3-4V	44-45
	1. tv	C.G-2-2V	54-55
	1. th	C.G-R2-3-4V	54-55
	2. tv	C.G-9-2V	64-65
	2. th	C.G-10-4V	64-65
Grundtvigsvej 27	st. tv	C.G-10-3V-T	46-47
	st. th	C.G-1-2V-T	46-47
	1. tv	C.G-10-3V-T	56-57
	1. th	C.G-1-2V-T	56-57
	2. tv	C.G-8-3V-T	66-67
	2. th	C.G-7-3V-T	66-67

BLOK C+G

Adresse	Lejlighed	Type	Side
Grundtvigsvej 29	st. tv	C.G-2-2V	46-47
	st. th	C.G-1-4V	46-47
	1. tv	C.G-2-2V	56-57
	1. th	C.G-1-4V	56-57
	2. tv	Udgår	
	2. th	C.G-8-3V-S	66-67
Grundtvigsvej 31	st. tv	C.G-10-3V-T	48-49
	st. th	C.G-1-2V-T	48-49
	1. tv	C.G-10-3V-T	58-59
	1. th	C.G-1-2V-T	58-59
	2. tv	C.G-8-3V-T	68-69
	2. th	C.G-9-3V-T	68-69
Grundtvigsvej 33	st. tv	C.G-2-2V	48-49
	st. th	C.G-1-4V	48-49
	1. tv	C.G-2-2V	58-59
	1. th	C.G-1-4V	58-59
	2. tv	Udgår	
	2. th	C.G-8-3V-S	68-69
Grundtvigsvej 35	st. tv	C.G-6-3V	50-51
	st. th	C.G-7-3V	50-51
	1. tv	C.G-6-3V	60-61
	1. th	C.G-7-3V	60-61
	2. tv	C.G-11-2V	70-71
	2. th	C.G-10-2V	70-71

BLOK B OG H

Adresse	Lejlighed	Type	Side
Grundtvigsvej 37	st. tv	B-2-4V-T	25-26
	st. th	B-6-2V-T	25-26
	1. tv	B-2-4V-T	33-34
	1. th	B-6-2V-T	33-34
	2. tv	B-11-2V-T	41-42
	2. th	B-1-1V-T	41-42
Grundtvigsvej 39	st. tv	H-1-2V	120-121
	st. th	H-2-2V	120-121
	1. tv	H-1-2V	126-127
	1. th	H-2-2V	126-127
	2. tv	H-4-2V	132-133
	2. th	H-5-2V	132-133
Grundtvigsvej 41	st. tv	H-1-2V	120-121
	st. th	H-2-2V	120-121
	1. tv	H-1-2V	126-127
	1. th	H-2-2V	126-127
	2. tv	H-6-2V	132-133
	2. th	H-5-2V	132-133
Grundtvigsvej 43	st. tv	H-1-2V	122-123
	st. th	H-2-2V	122-123
	1. tv	H-1-2V	128-129
	1. th	H-2-2V	128-129
	2. tv	H-6-2V	134-135
	2. th	H-8-2B	134-135

ADRESSEOVERSIGT

GRUNDTVIGSVEJ 21-43

BLOK H

Adresse	Lejlighed	Type	Side
Grundtvigsvej 45	st. tv	H-1-2V	122-123
	st. th	H-2-2V	122-123
	1. tv	H-1-2V	128-129
	1. th	H-2-2V	128-129
	2. tv	H-9-2V	134-135
	2. th	H-5-2V	134-135
Grundtvigsvej 47	st. tv	H-2-2V	124-125
	st. th	H-3-2V	124-125
	1. tv	H-2-2V	130-131
	1. th	H-3-2V	130-131
	2. tv	H-5-2V	136-137
	2. th	H-10-2V	136-137

BLOK B OG C+G

Adresse	Lejlighed	Type	Side	
Fredhøj Allé 1	1.	B-3-4V	26-27	
	2.	B-4-4V	35-36	
Fredhøj Allé 3	st. tv	B-1-2V-T	19-20	
	st. th	B-1-2V-T	19-20	
	1. tv	B-1-3V-T	26-27	
	1. th	B-1-2V-T	26-27	
	2. tv	B-8-2V-T	35-36	
	2. th	B-9-2V-T	35-36	
	Fredhøj Allé 4	st. tv	C.G-14-3V	50-51
		1. tv	C.G-14-3V	60-61
1. th		C.G-13-3V	60-61	
2. tv		C.G-11-3V	70-71	
2. th		C.G-12-2V	70-71	
Fredhøj Allé 5		st. tv	B-2-2V-T	21-22
	st. th	B-1-2V-T	21-22	
	1. tv	B-2-2V-T	28-29	
	1. th	B-1-2V-T	28-29	
	2. tv	B-2-2V-T	37-38	
	2. th	B-1-2V-T	37-38	

BLOK B

Adresse	Lejlighed	Type	Side
Fredhøj Allé 7	st. tv	B-1-2V-T	21-22
	st. th	B-3-2V-T	21-22
	1. tv	B-1-2V-T	28-29
	1. th	B-2-4V-T	28-29
	2. tv	B-1-2V-T	37-38
	2. th	B-2-3V-T	37-38
Fredhøj Allé 9	st. tv	B-4-2V-T	23-24
	st. th	B-5-2V-T	23-24
	1. tv	B-7-3V-T	30-31
	1. th	B-3-3V-T	30-31
	2. tv	B-10-2V-T	39-40
	2. th	B-4-3V-T	39-40
Fredhøj Allé 11	st. th	B-1-4V-S	22-23
	st. tv	Udgår	
	1. th	B-1-4V-S	30-31
	1. tv	Udgår	
	2. th	B-5-3V-S	38-39
	2. tv	Udgår	

ADRESSEOVERSIGT

GRUNDTVIGSVEJ 45-47 OG FREDHØJ ALLÉ 1-11

BLOK M+L

Adresse	Lejlighed	Type	Side
Fruehøjvej 2	st. tv	Udgår	
	st. th	ML-4-3V-S	168-169
	1. tv	ML-4-3V-S	176-177
	1. th	Udgår	
	2. tv	ML-10-3V-S	184-185
	2. th	Udgår	
Fruehøjvej 4	st. tv	ML-2-3V-S	164-165
	st. th	ML-2-3V-S	166-167
	1. tv	ML-2-2V	174-175
	1. th	ML-2-3V-S	174-175
	2. tv	ML-11-2V	182-183
	2. th	ML-8-3V-S	182-183
Fruehøjvej 6	st. tv	ML-5-3V	162-163
	st. th	Udgår	
	1. tv	ML-12-4V	172-173
	1. th	ML-2-2V	172-173
	2. tv	ML-9-4V	180-181
	2. th	ML-11-2V	180-181

BLOK L

Adresse	Lejlighed	Type	Side
Fruehøjvej 8	st. tv	L-2-4V-T	152-153
	st. th	L-3-3V-T	152-153
	1. tv	L-2-4V-T	156-157
	1. th	L-3-3V-T	156-157
	2. tv	L-7-4V-T	160-161
	2. th	L-8-2V-T	160-161
Fruehøjvej 10	st. tv	L-3-3V-T	150-151
	st. th	L-2-4V-T	152-153
	1. tv	L-3-3V-T	154-155
	1. th	L-2-4V-T	156-157
	2. tv	L-6-2V-T	158-159
	2. th	L-7-4V-T	160-161
Fruehøjvej 12	st. tv	L-1-2V-T	150-151
	st. th	L-2-4V-T	150-151
	1. tv	L-1-2V-T	154-155
	1. th	L-2-4V-T	154-155
	2. tv	L-4-2V-T	158-159
	2. th	L-5-2V-T	158-159

ADRESSEOVERSIGT

FRUEHØJVEJ 2-12



BLOK Q

Adresse	Lejlighed	Type	Side
Gl. Skolevej 27A	st. tv	Q-1-3V	212-213
	st. th	Q-1-3V	212-213
	1. tv	Q-1-3V	216-217
	1. th	Q-1-3V	216-217
Gl. Skolevej 27B	st. tv	Q-1-3V	214-215
	st. th	Q-1-3V	214-215
	1. tv	Q-1-3V	218-219
	1. th	Q-1-3V	218-219
Gl. Skolevej 27C	st.	Q-2-2V	214-215
	1.	Q-2-2V	218-219

BLOK P

Adresse	Lejlighed	Type	Side	
Gl. Skolevej 29A	st. tv	P-R.2-1-2V	194-195	
	st. th	P-R.2-2-3V	194-195	
	1. tv	P-R.2-7-3V	200-201	
	1. th	P-R.2-2-3V	200-201	
	2.th	P-15-2V	206-207	
	Gl. Skolevej 29B	st. tv	P-R.2-1-4V	196-197
st. th		P-R.2-3-3V	196-197	
1. tv		P-R.2-1-3V	202-203	
1. th		P-R.2-3-3V	202-203	
2. tv		P-14-2V	208-209	
2. th		P-13-2V	208-209	
Gl. Skolevej 31A		st. tv	P-R.2-4-2V	198-199
		st. th	P-R.2-5-3V	198-199
	1. tv	P-R.2-4-2V	204-205	
	1. th	P-R.2-5-3V	204-205	
	2. tv	P-12-2V	210-211	
	2. th	P-11-2V	210-211	
Gl. Skolevej 31B	st. tv	P-R.2-6-3V	198-199	
	st. th	P-R.2-1-3V	198-199	
	1. tv	P-R.2-6-3V	204-205	
	1. th	P-R.2-1-3V	204-205	
	2. tv	P-10-2V	210-211	
	2. th	P-9-2V	210-211	

ADRESSEOVERSIGT

GL. SKOLEVEJ 27A-31B

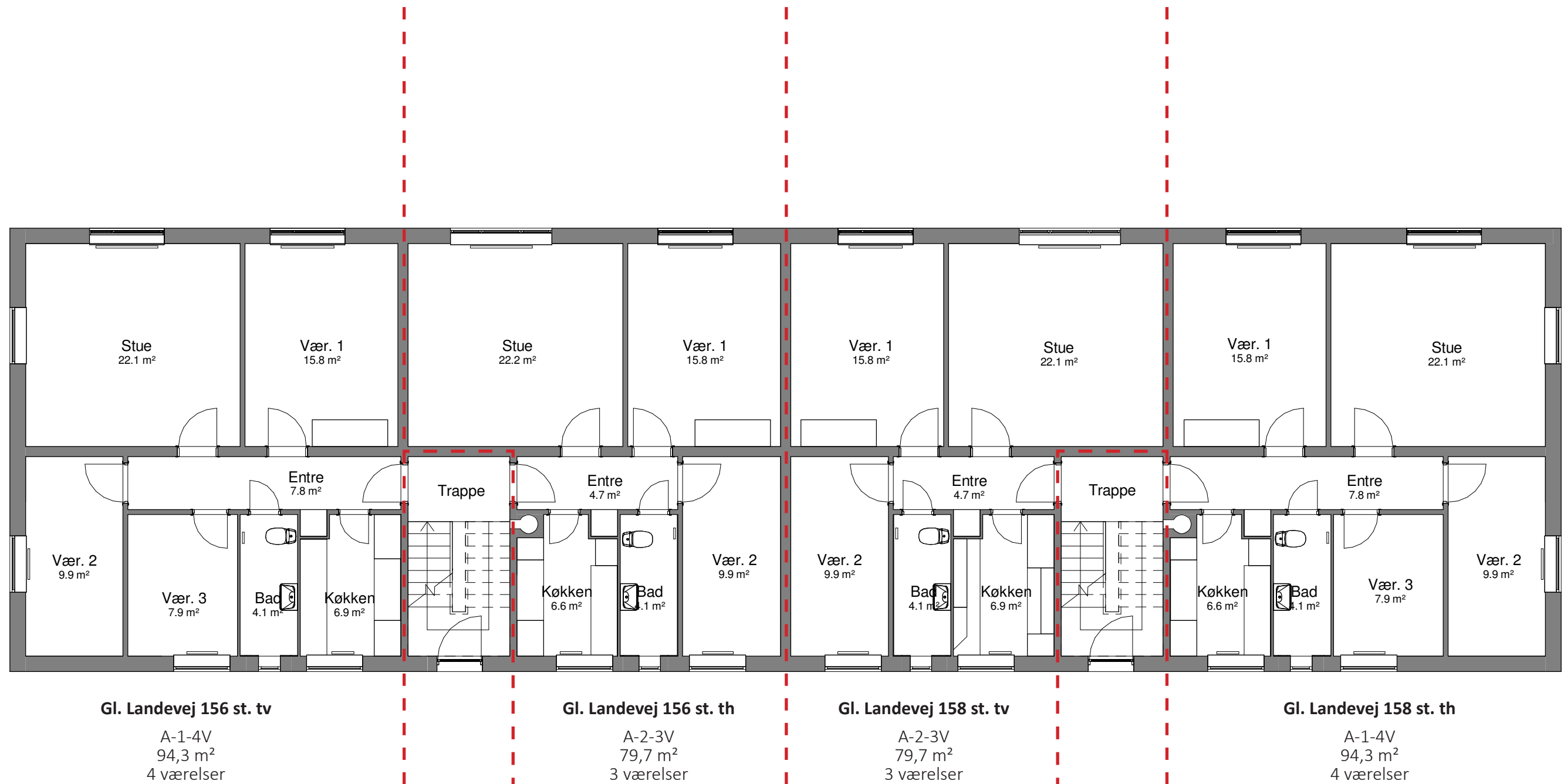

EKSISTERENDE FORHOLD

BLOK A, STUEPLAN
1:100 (NÅR MATERIALET PRINTES I A3)

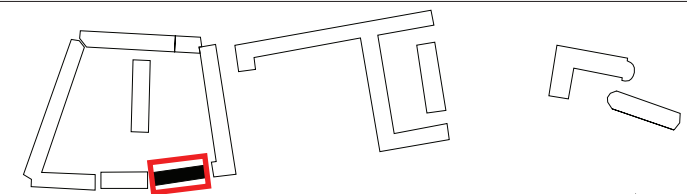

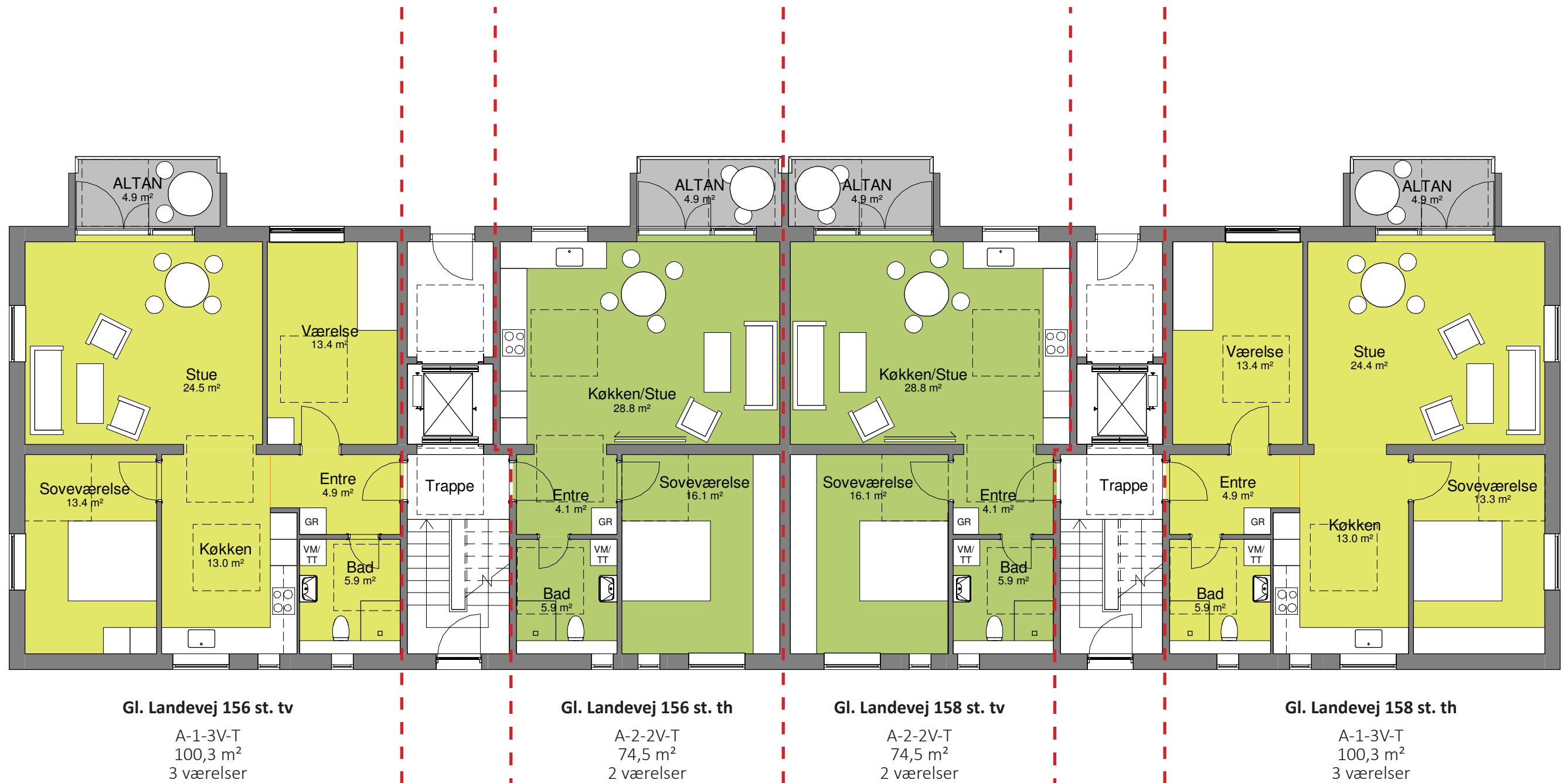

KOMMENDE FORHOLD

BLOK A, STUEPLAN
1:100 (NÅR MATERIALET PRINTES I A3)

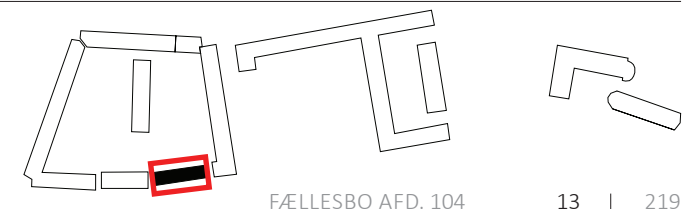

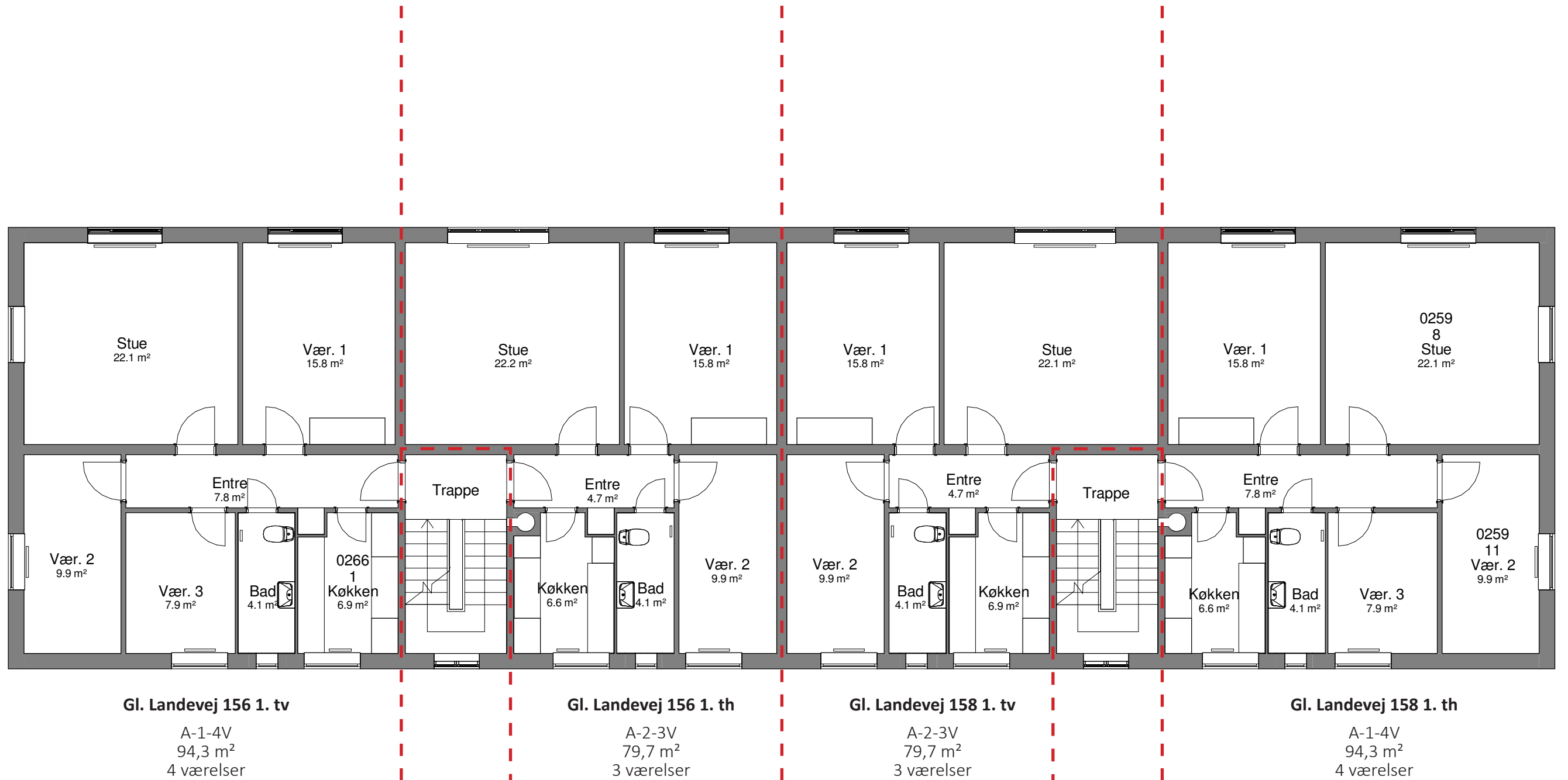

EKSISTERENDE FORHOLD

BLOK A, 1. SAL
1:100 (NÅR MATERIALET PRINTES I A3)

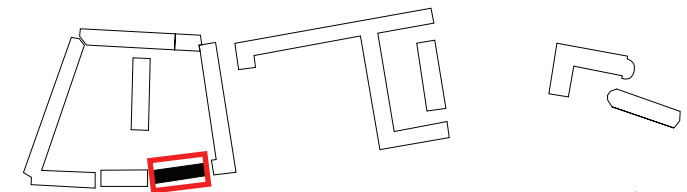

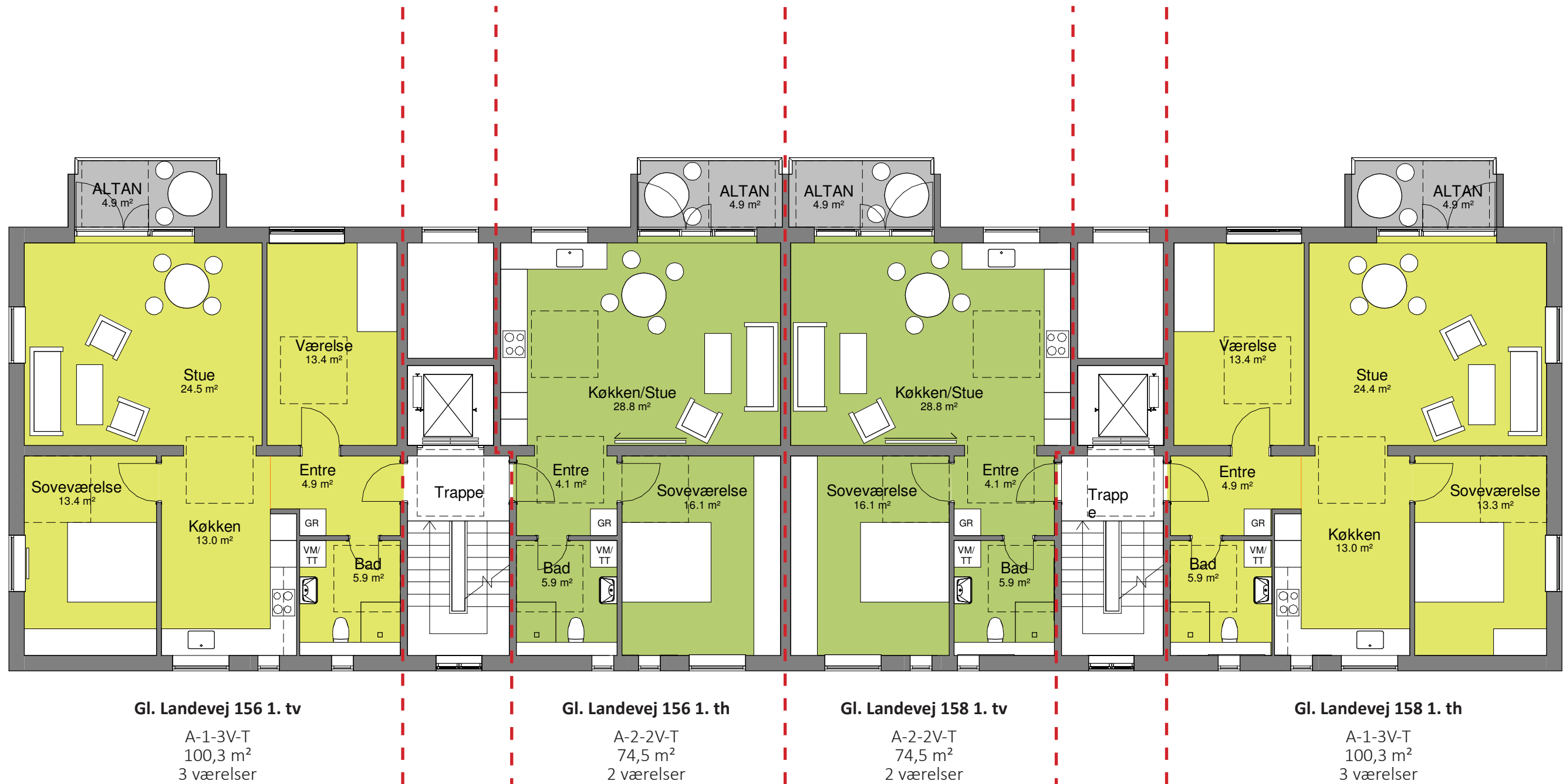

KOMMENDE FORHOLD

BLOK A, 1. SAL
1:100 (NÅR MATERIALET PRINTES I A3)

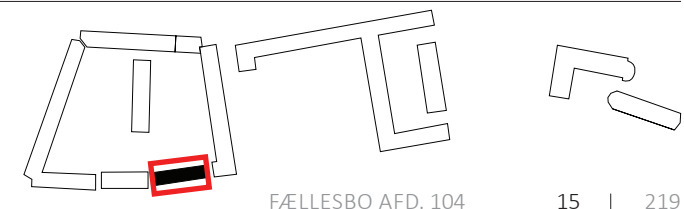

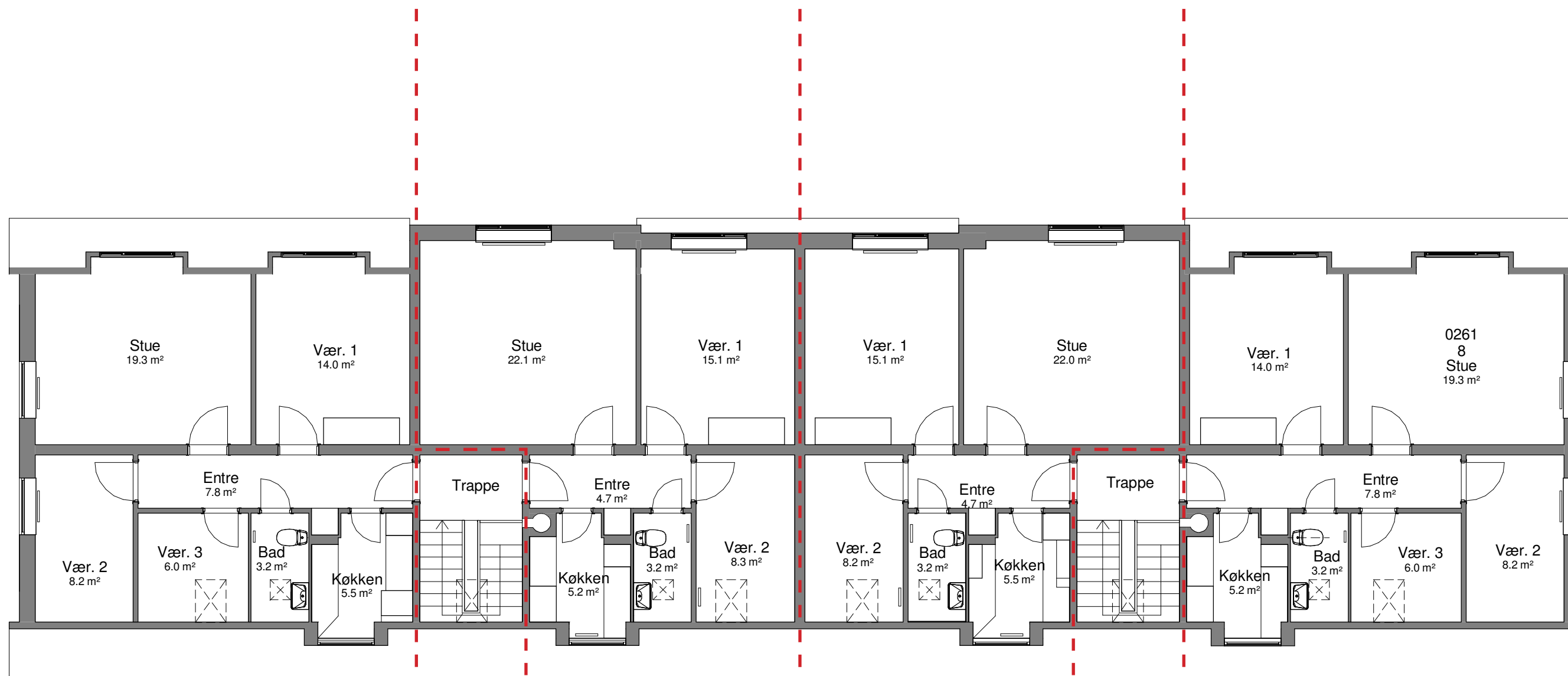

Gl. Landevej 156 2. tv

A-3-4V
71 m²
4 værelser

Gl. Landevej 156 2. th

A-4-3V
71 m²
3 værelser

Gl. Landevej 158 2. tv

A-4-3V
71 m²
3 værelser

Gl. Landevej 158 2. th

A-3-4V
71 m²
4 værelser

EKSISTERENDE FORHOLD

BLOK A, TAGPLAN
1:100 (NÅR MATERIALET PRINTES I A3)

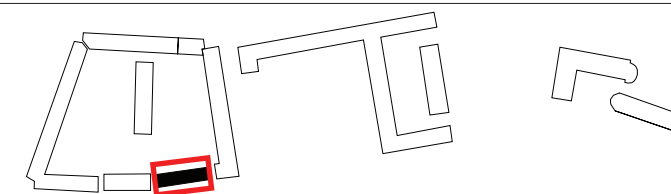

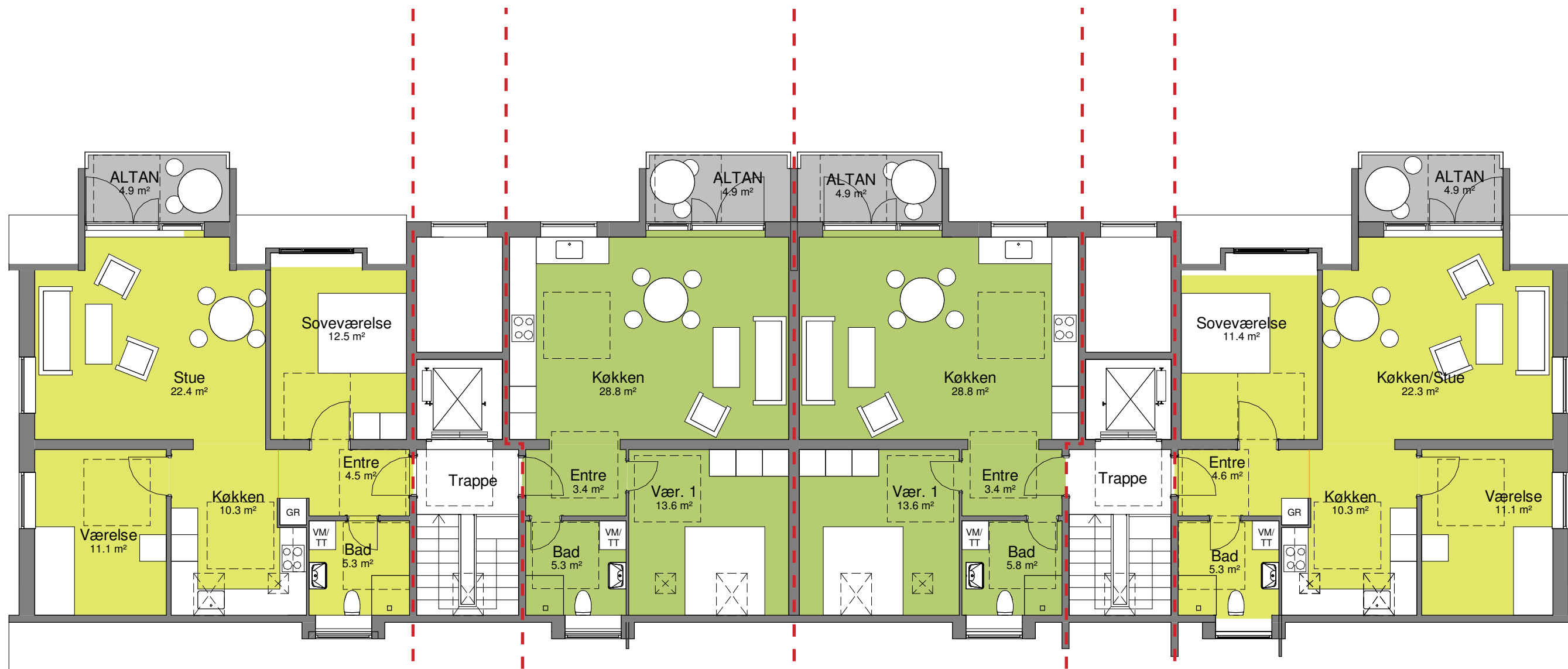

Gl. Landevej 156 2. tv

A-3-3V-T
86,1 m²
3 værelser

Gl. Landevej 156 2. th

A-4-2V-T
67,3 m²
2 værelser

Gl. Landevej 158 2. tv

A-4-2V-T
67,3 m²
2 værelser

Gl. Landevej 158 2. th

A-3-3V-T
86,1 m²
3 værelser

KOMMENDE FORHOLD

BLOK A, TAGPLAN
1:100 (NÅR MATERIALET PRINTES I A3)

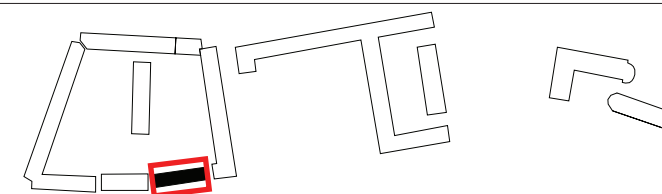

Gl. Landevej 154

B-Kontor-1V
39,9 m²

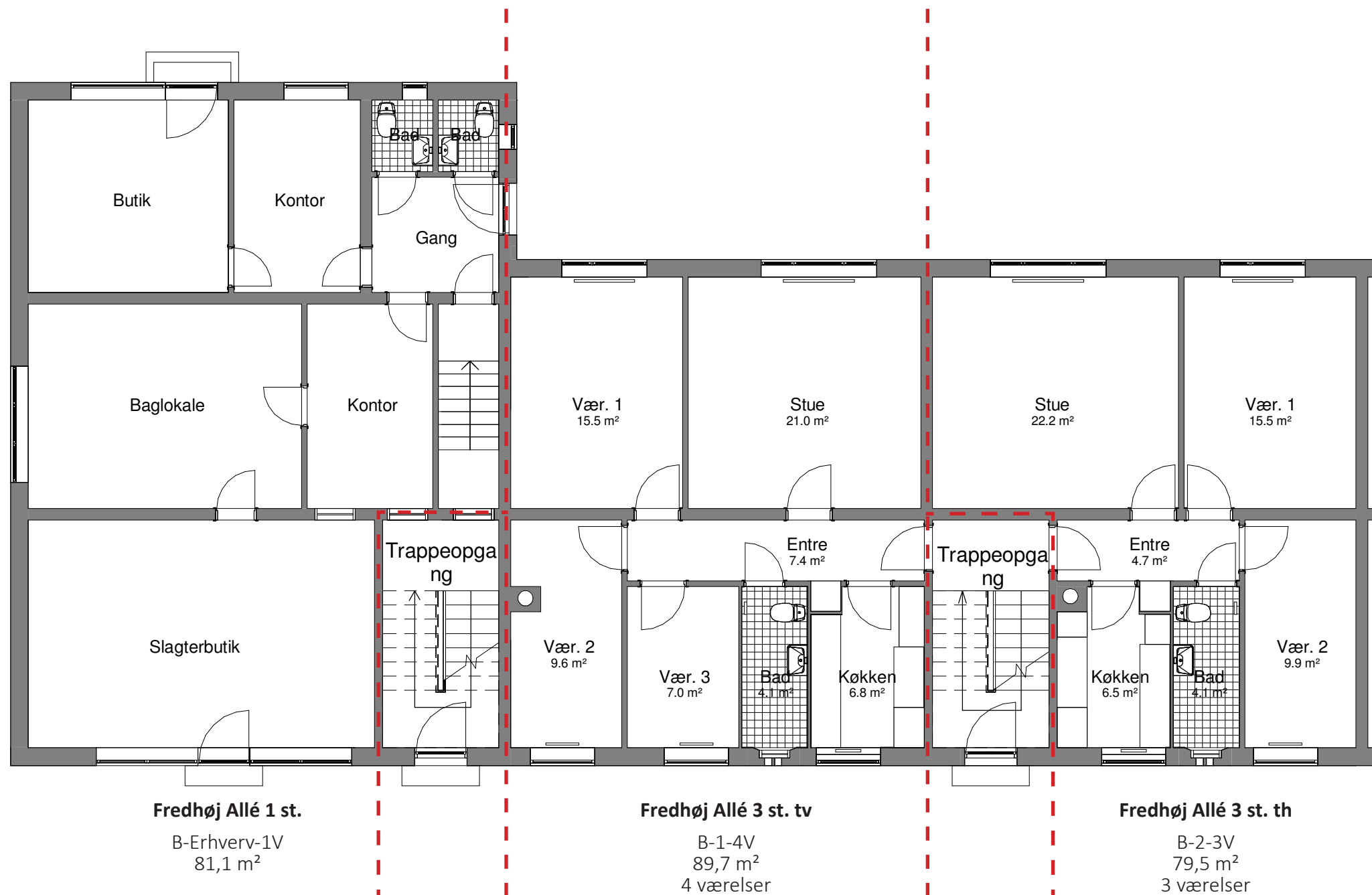

EKSISTERENDE FORHOLD

BLOK B, STUEPLAN
1:100 (NÅR MATERIALET PRINTES I A3)

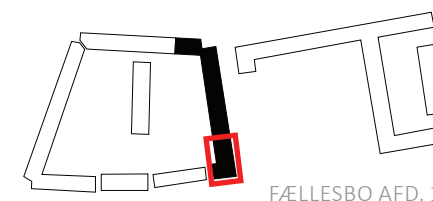

FÆLLESBO AFD. 104

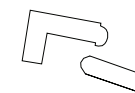



KOMMENDE FORHOLD

BLOK B, STUEPLAN
1:100 (NÅR MATERIALET PRINTES I A3)

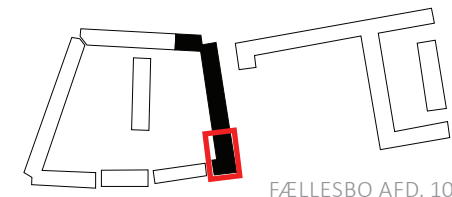

FÆLLESBO AFD. 104

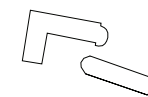

19 | 219

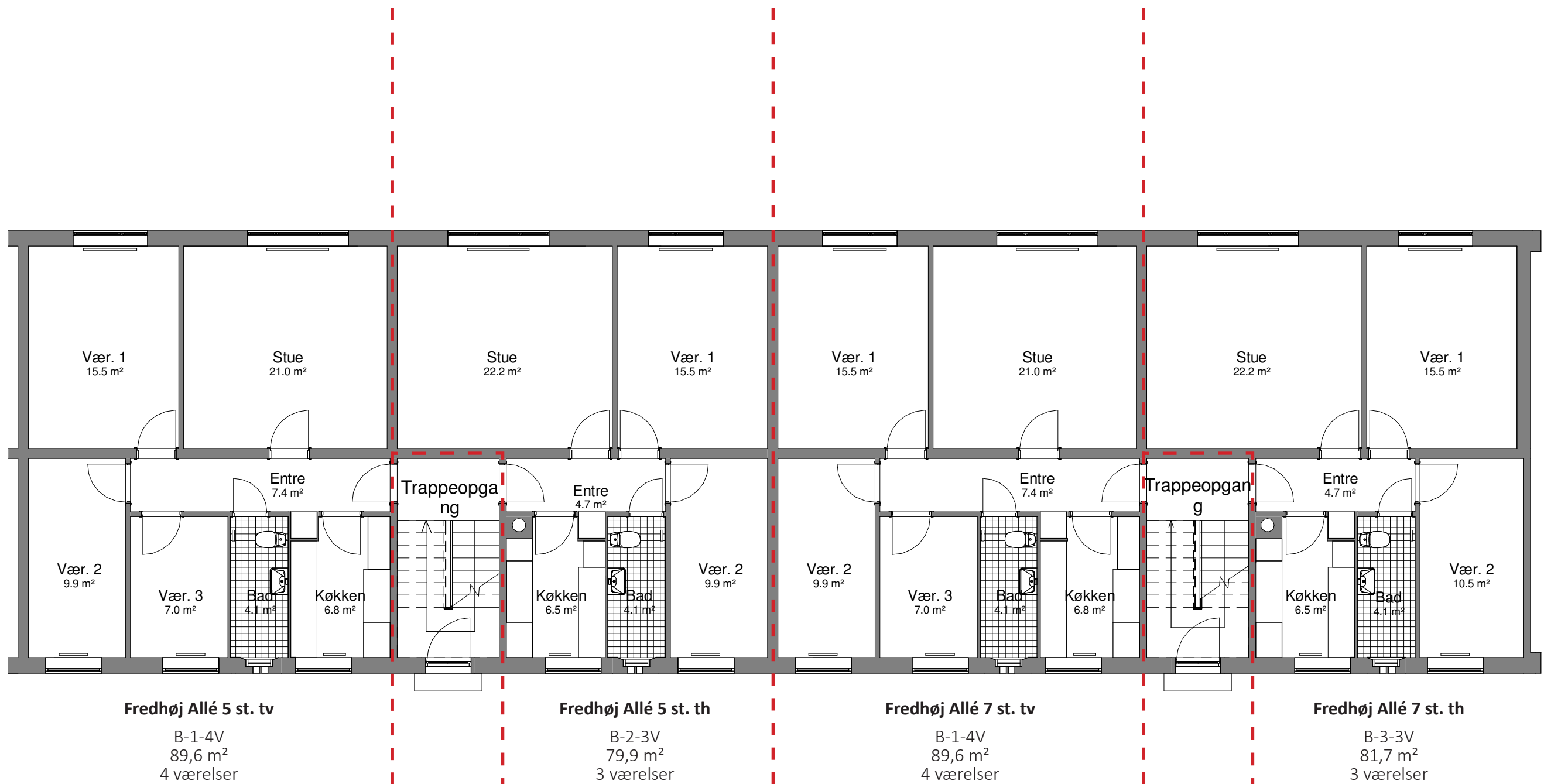

EKSISTERENDE FORHOLD

BLOK B, STUEPLAN
 1:100 (NÅR MATERIALET PRINTES I A3)

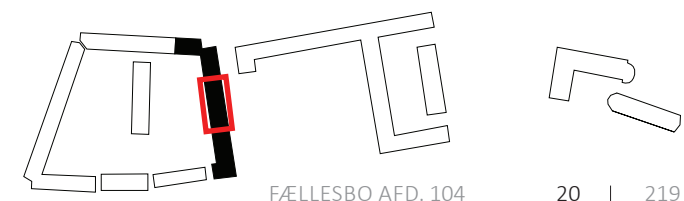



KOMMENDE FORHOLD

BLOK B, STUEPLAN
1:100 (NÅR MATERIALET PRINTES I A3)

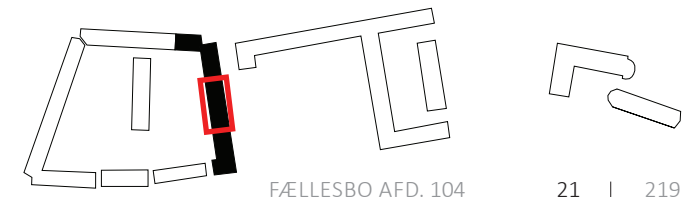

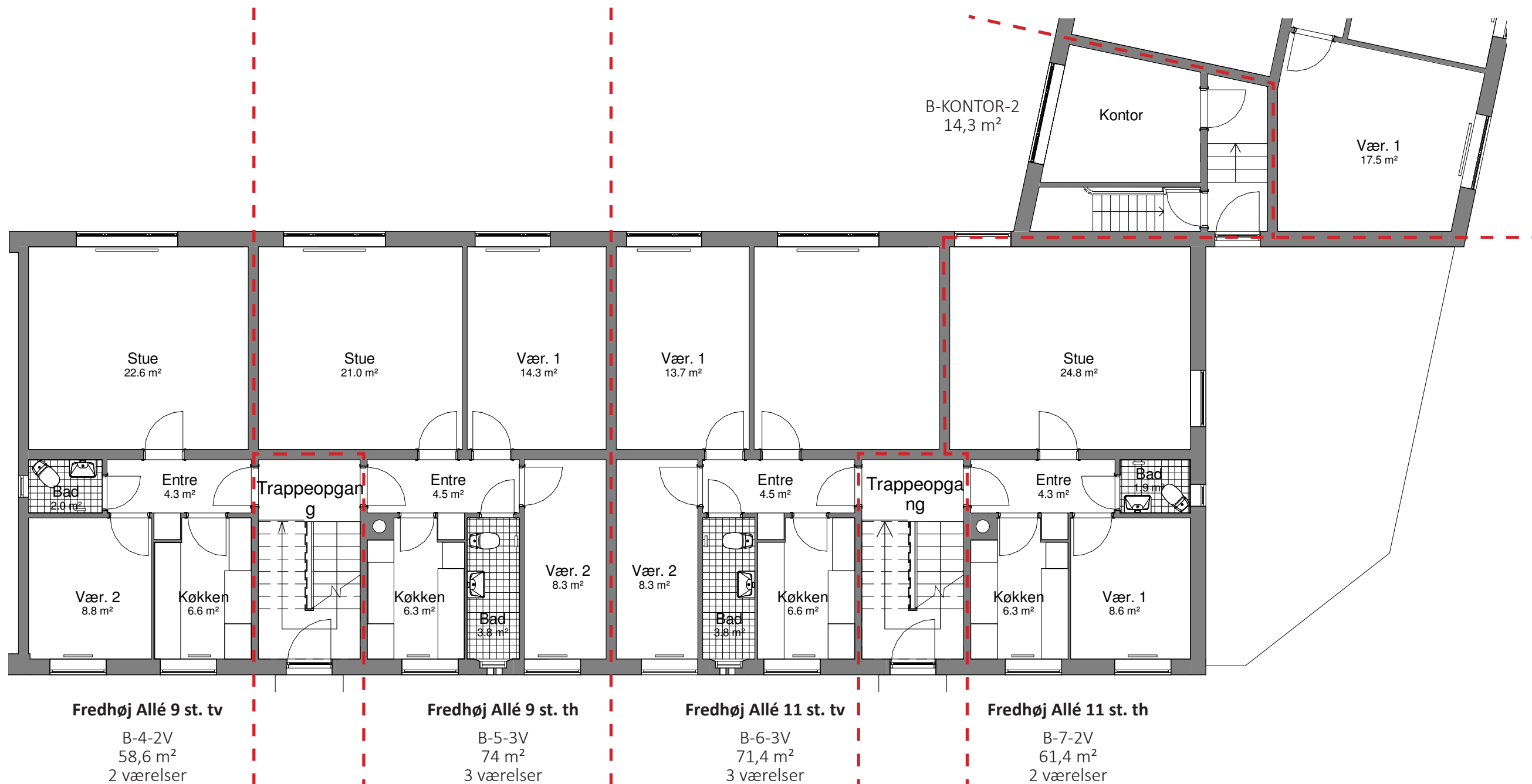

EKSISTERENDE FORHOLD

BLOK B, STUEPLAN
1:100 (NÅR MATERIALET PRINTES I A3)

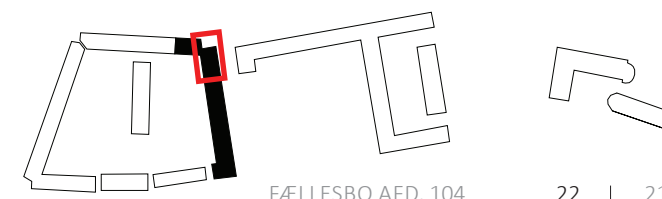

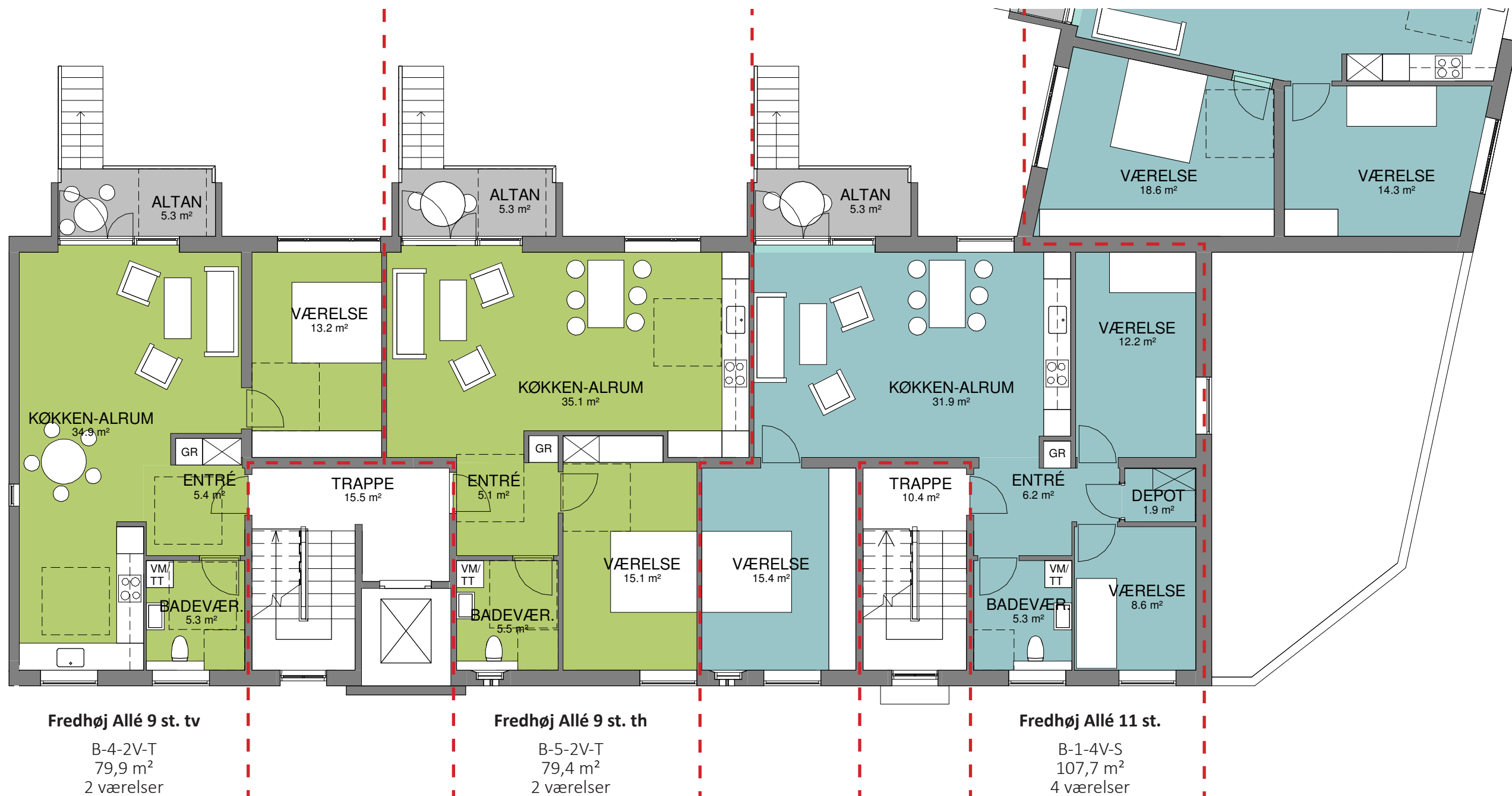

KOMMENDE FORHOLD

BLOK B, STUEPLAN
 1:100 (NÅR MATERIALET PRINTES I A3)

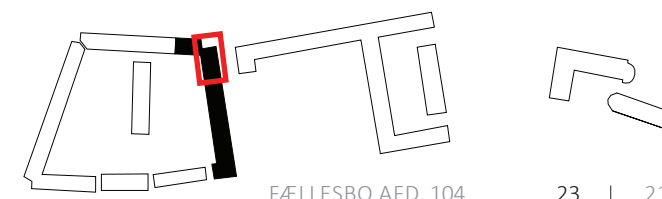

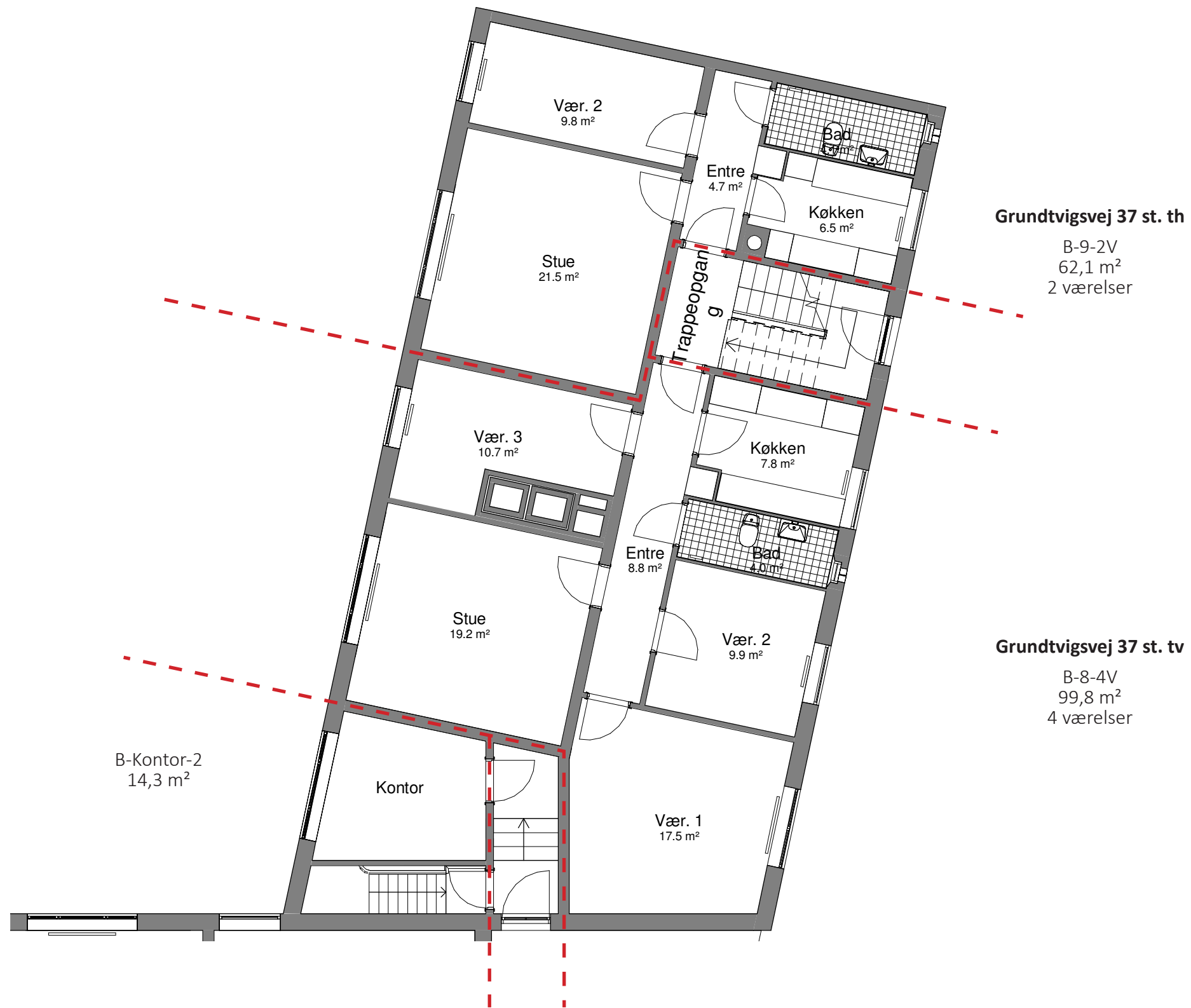

EKSISTERENDE FORHOLD

BLOK B, STUEPLAN
1:100 (NÅR MATERIALET PRINTES I A3)

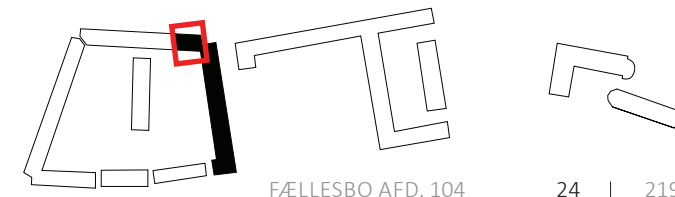



KOMMENDE FORHOLD

BLOK B, STUEPLAN
 1:100 (NÅR MATERIALET PRINTES I A3)

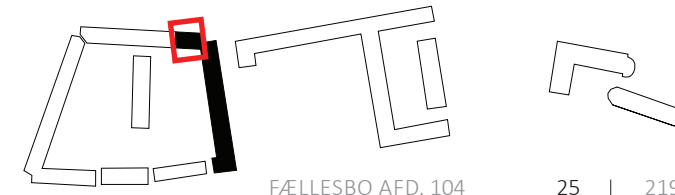

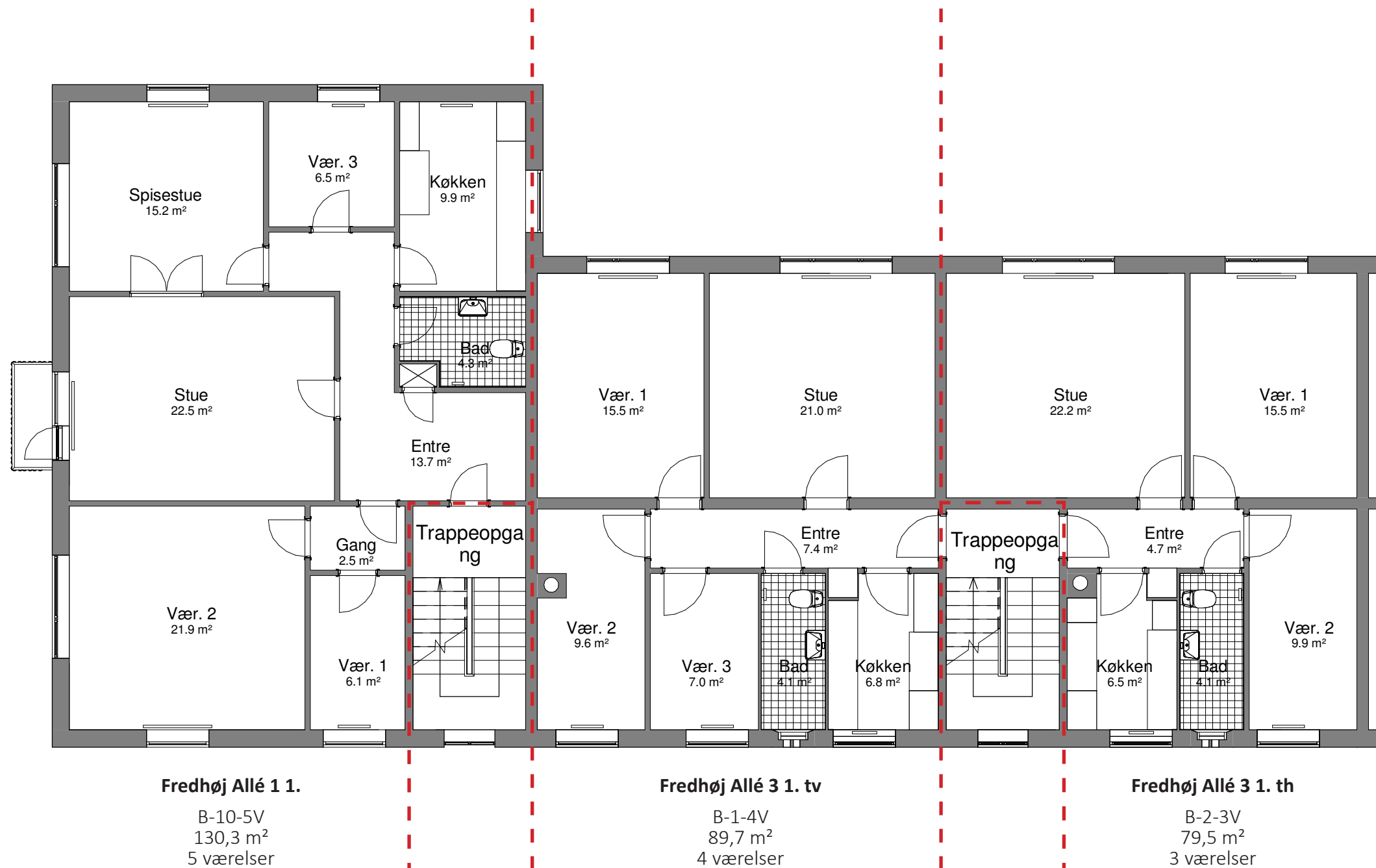

EKSISTERENDE FORHOLD

BLOK B, 1. SAL
 1:100 (NÅR MATERIALET PRINTES I A3)

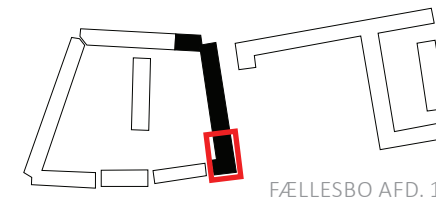

FÆLLESBO AFD. 104

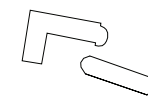

26 | 219



KOMMENDE FORHOLD

BLOK B, 1. SAL
 1:100 (NÅR MATERIALET PRINTES I A3)

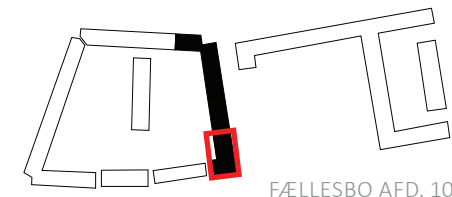

FÆLLESBO AFD. 104

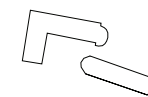

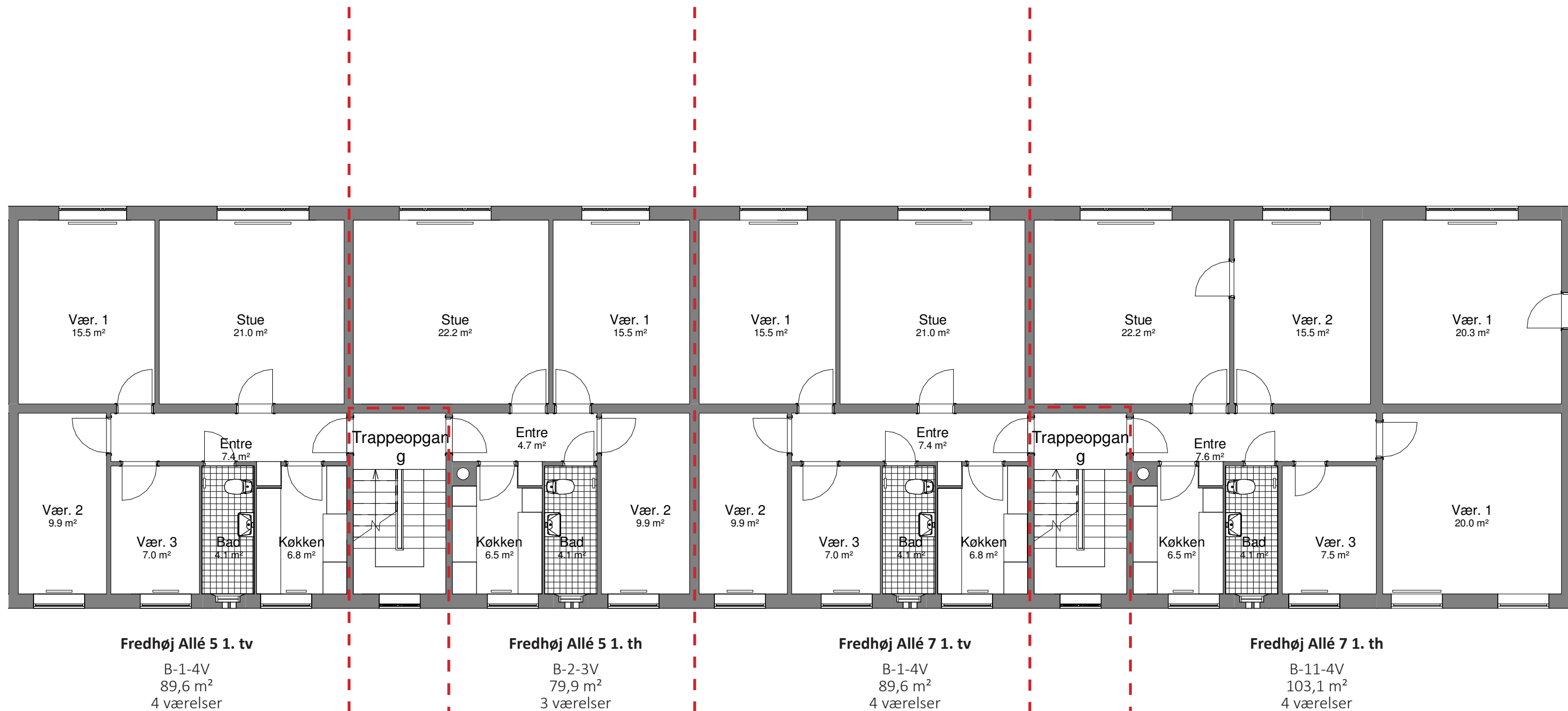

EKSISTERENDE FORHOLD

BLOK B, 1. SAL
 1:100 (NÅR MATERIALET PRINTES I A3)

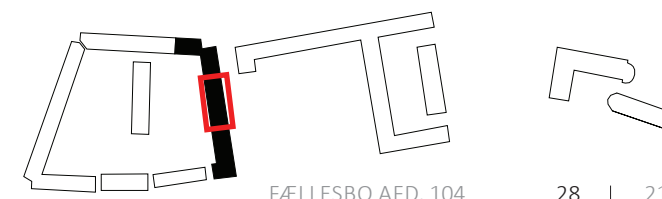

FÆLLESBO AFD. 104

28 | 219



Fredhøj Allé 5 1. tv

B-2-2V-T
84,5 m²
2 værelser

Fredhøj Allé 5 1. th

B-1-2V-T
85 m²
2 værelser

Fredhøj Allé 7 1. tv

B-1-2V-T
84,5 m²
2 værelser

Fredhøj Allé 7 1. th

B-2-4V-T
108,7 m²
4 værelser

KOMMENDE FORHOLD

BLOK B, 1. SAL
1:100 (NÅR MATERIALET PRINTES I A3)

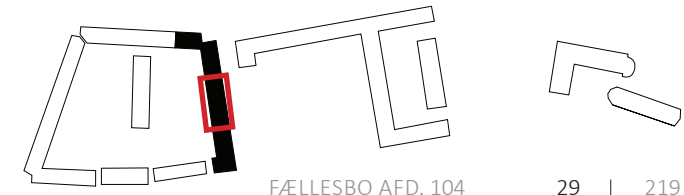

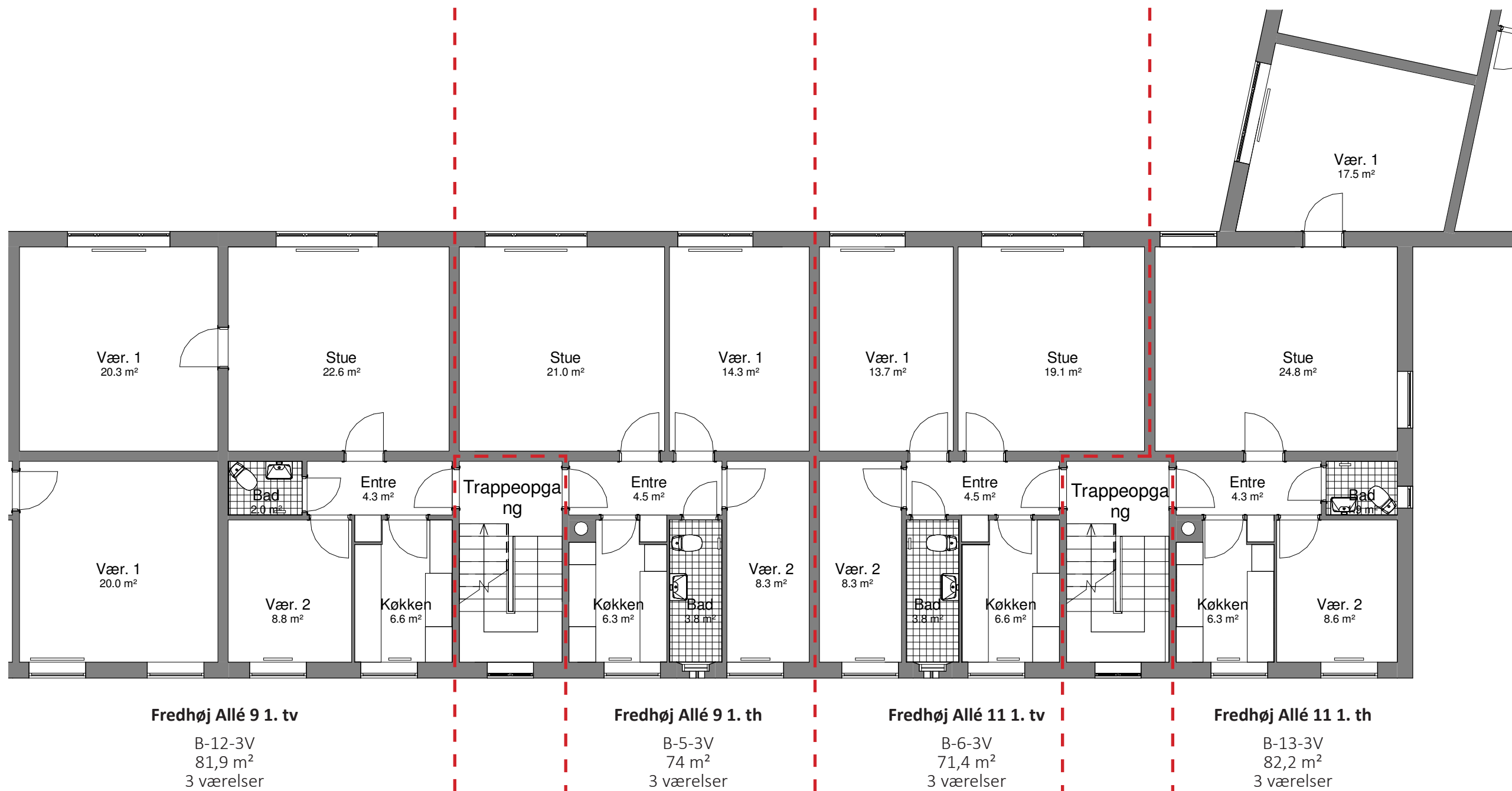

EKSISTERENDE FORHOLD

BLOK B, 1. SAL
1:100 (NÅR MATERIALET PRINTES I A3)

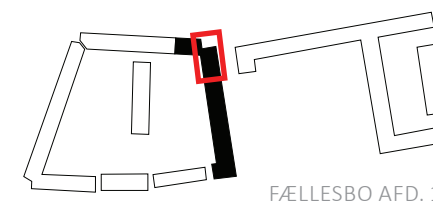

FÆLLESBO AFD. 104

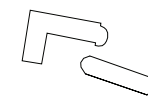

30 | 219

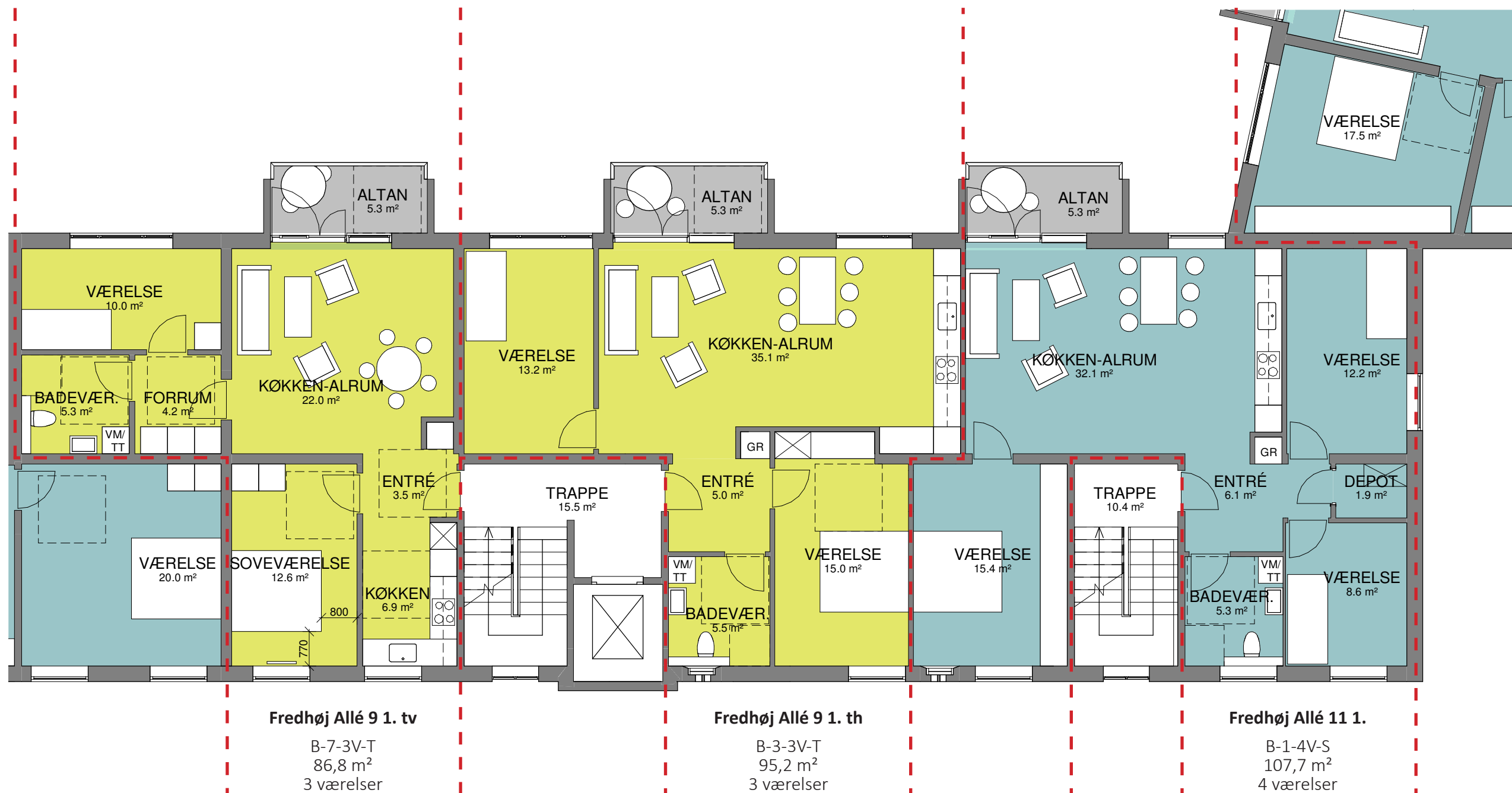

KOMMENDE FORHOLD

BLOK B, 1. SAL
 1:100 (NÅR MATERIALET PRINTES I A3)

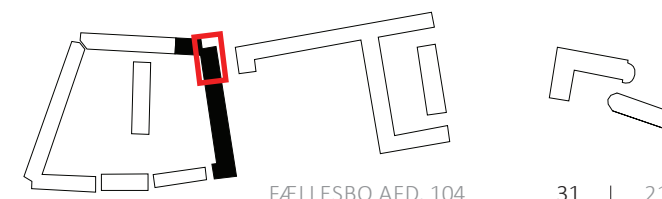



EKSISTERENDE FORHOLD

BLOK B, 1. SAL
1:100 (NÅR MATERIALET PRINTES I A3)

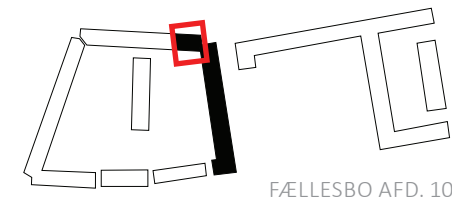

FÆLLESBO AFD. 104

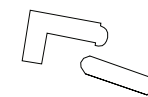

32 | 219



KOMMENDE FORHOLD

BLOK B, 1. SAL
1:100 (NÅR MATERIALET PRINTES I A3)

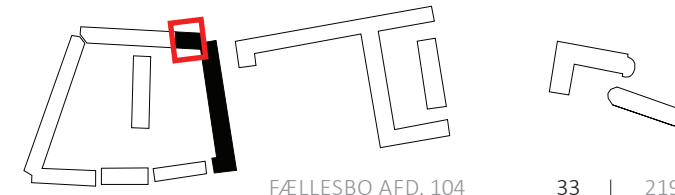

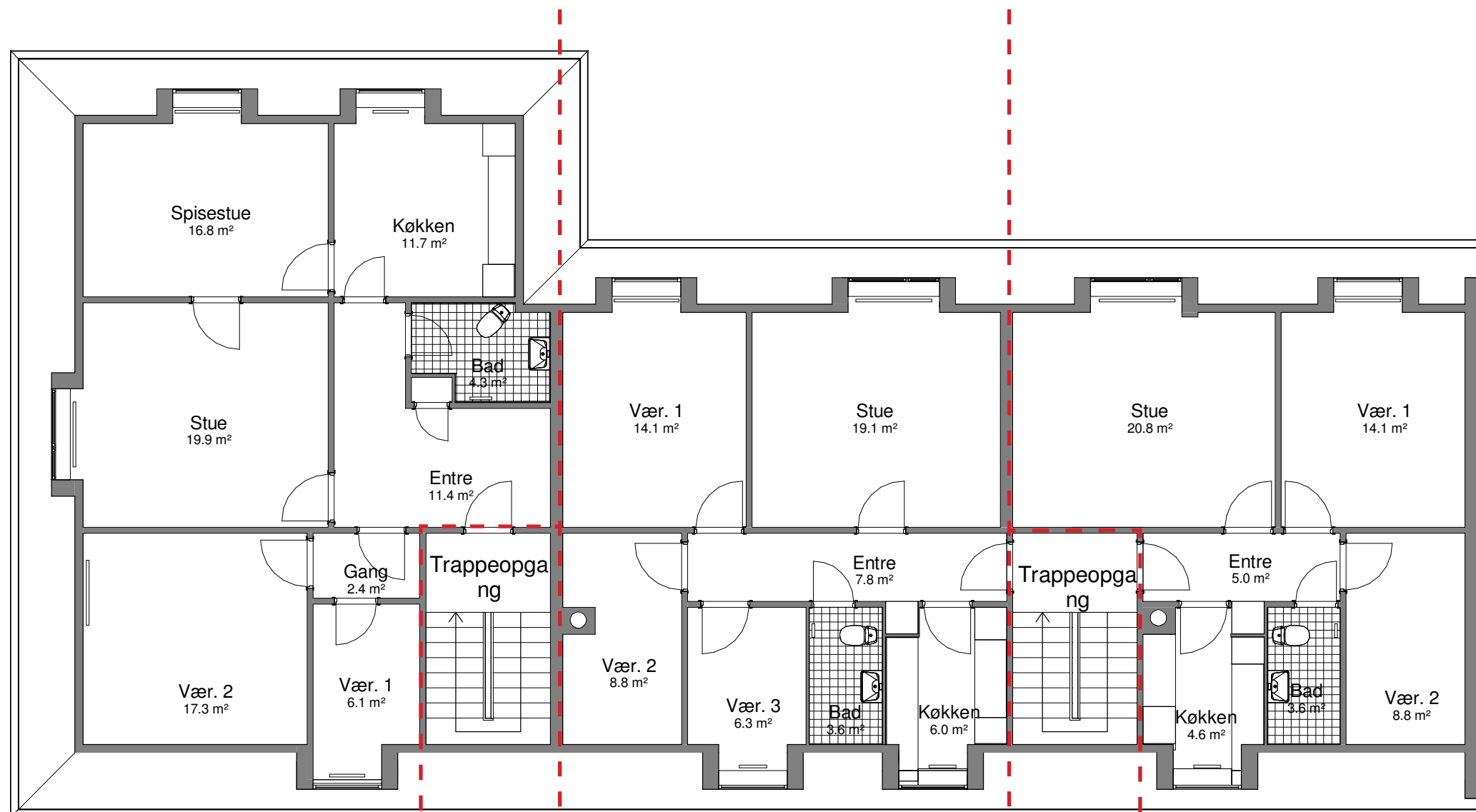

Fredhøj Allé 1 2.

B-15-4V
93 m²
4 værelser

Fredhøj Allé 3 2. tv

B-16-4V
70,3 m²
4 værelser

Fredhøj Allé 3 2. th

B-17-3V
62,4 m²
3 værelser

EKSISTERENDE FORHOLD

BLOK B, TAGPLAN
1:100 (NÅR MATERIALET PRINTES I A3)

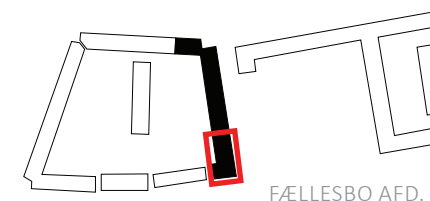

FÆLLESBO AFD. 104

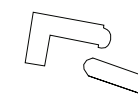

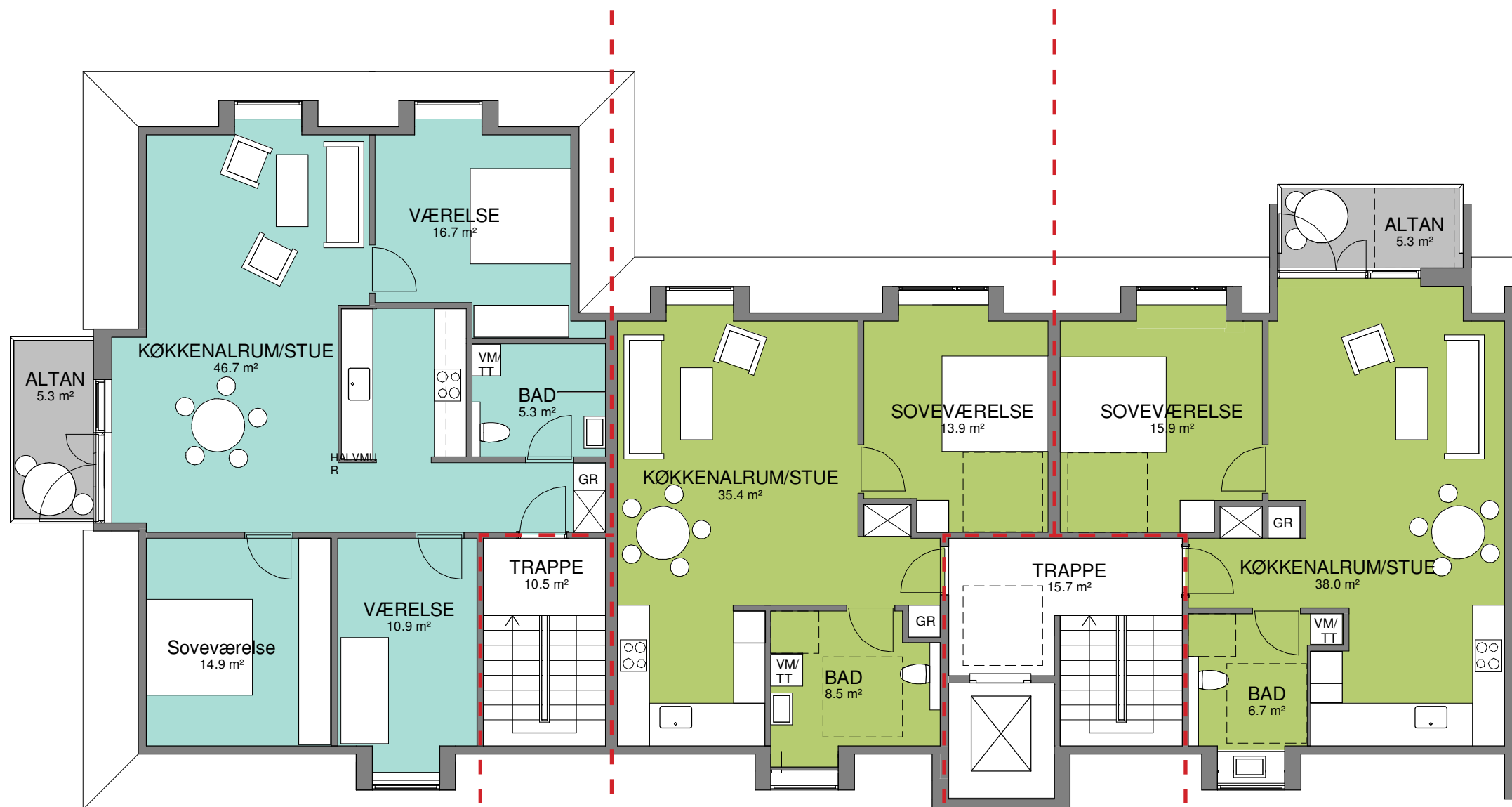

Fredhøj Allé 1 2.

B-4-4V
106,4 m²
4 værelser

Fredhøj Allé 3 2. tv

B-8-2V-T
76,1 m²
2 værelser

Fredhøj Allé 3 2. th

B-9-2V-T
78,7 m²
2 værelser

KOMMENDE FORHOLD

BLOK B, TAGPLAN
1:100 (NÅR MATERIALET PRINTES I A3)

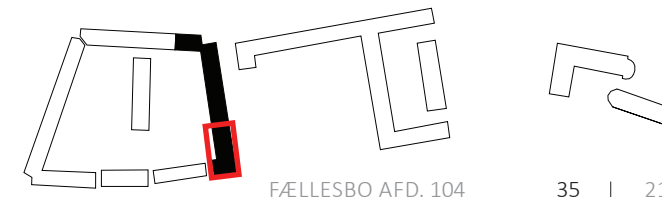

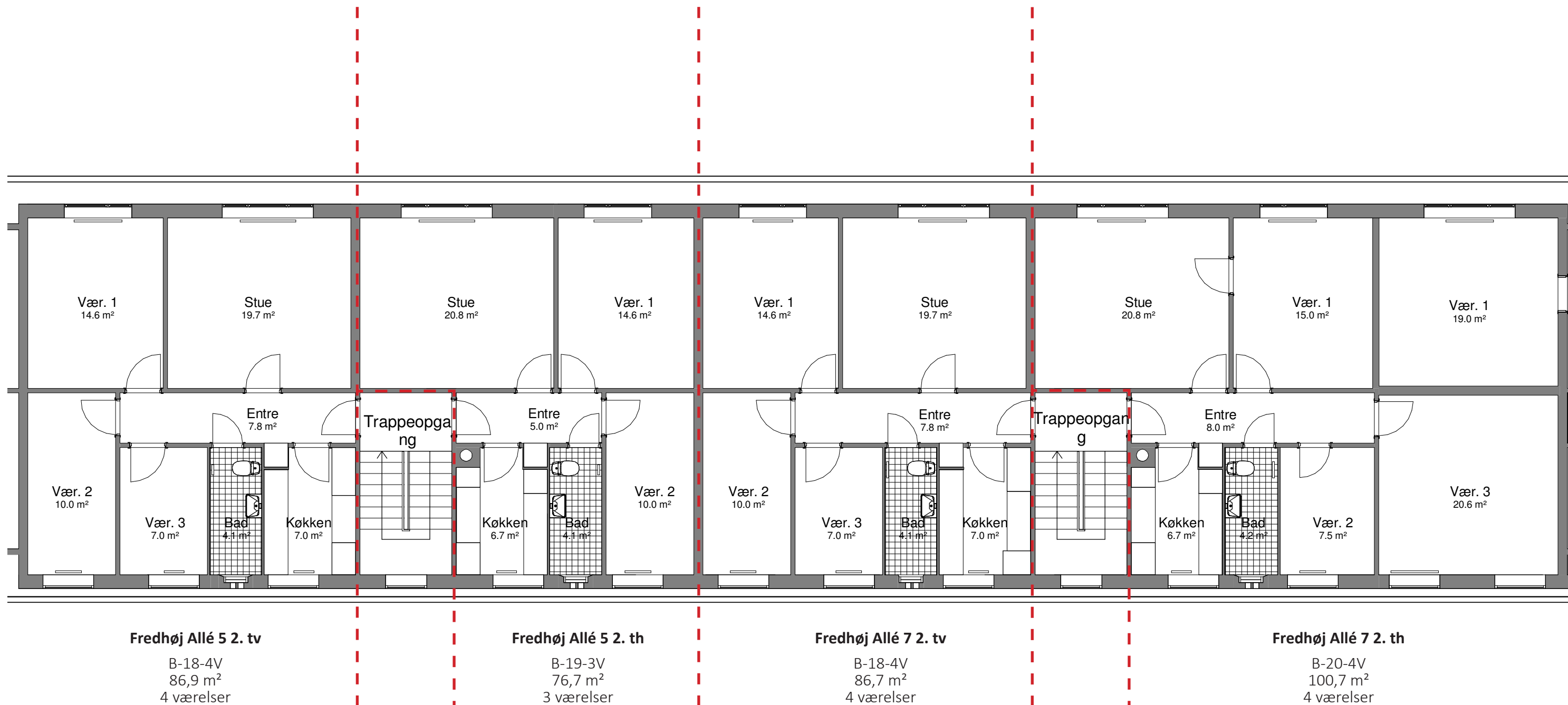

EKSISTERENDE FORHOLD

BLOK B, TAGPLAN
 1:100 (NÅR MATERIALET PRINTES I A3)

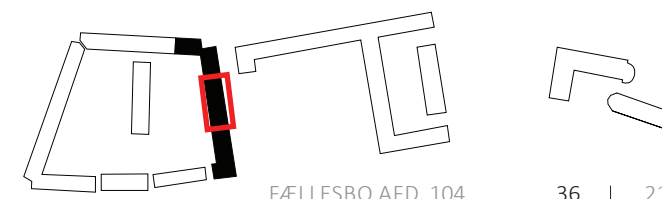



Fredhøj Allé 5 2. tv

B-2-2V-T
84,9 m²
2 værelser

Fredhøj Allé 5 2. th

B-1-2V-T
85,2 m²
2 værelser

Fredhøj Allé 7 2. tv

B-1-2V-T
84,8 m²
2 værelser

Fredhøj Allé 7 2. th

B-2-3V-T
109 m²
3 værelser

KOMMENDE FORHOLD

BLOK B, TAGPLAN
1:100 (NÅR MATERIALET PRINTES I A3)

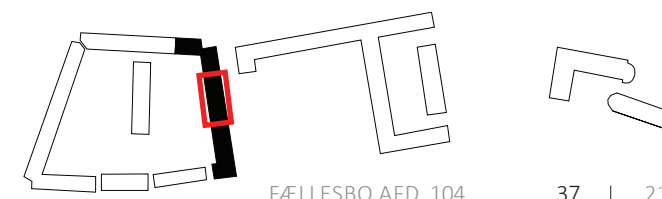

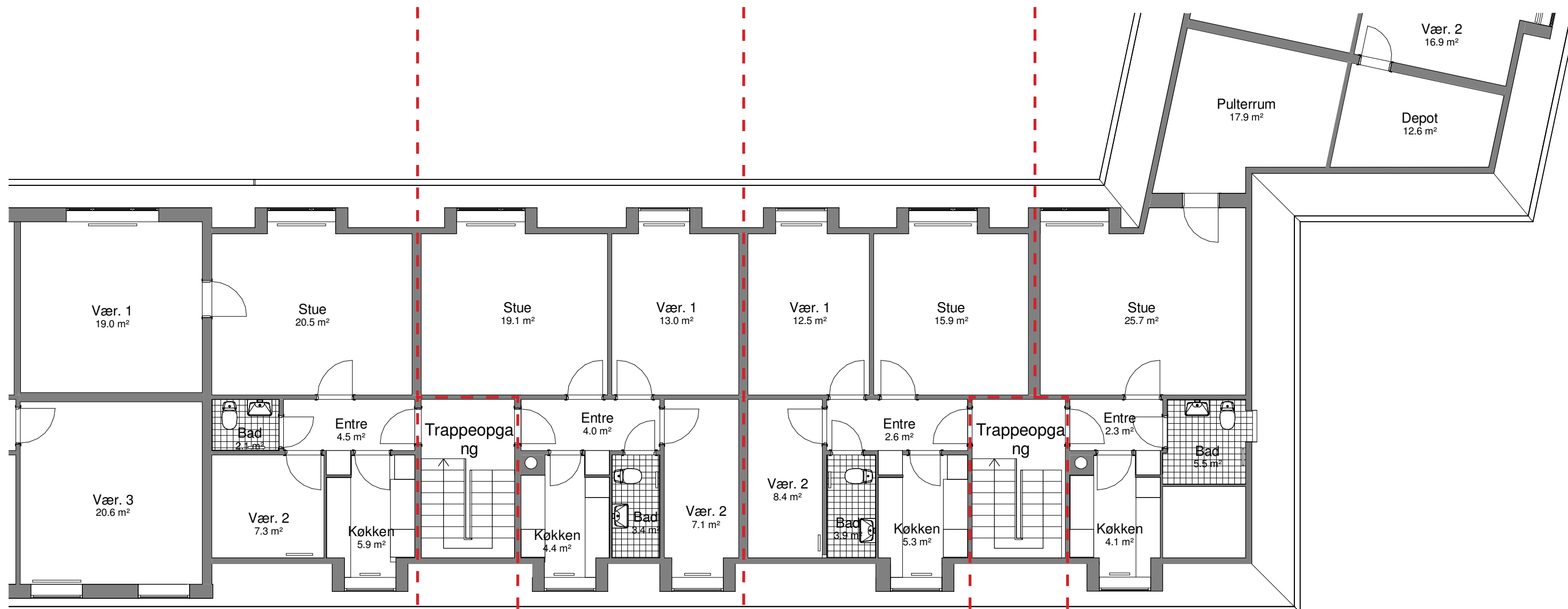

Fredhøj Allé 9 2. tv

B-21-3V
71,2 m²
3 værelser

Fredhøj Allé 9 2. th

B-22-3V
65,3 m²
3 værelser

Fredhøj Allé 11 2. tv

B-23-3V
60,6 m²
3 værelser

Fredhøj Allé 11 2. th

B-24-1V
59,3 m²
1 værelse

EKSISTERENDE FORHOLD

BLOK B, TAGPLAN
1:100 (NÅR MATERIALET PRINTES I A3)

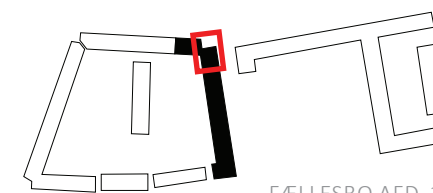

FÆLLESBO AFD. 104

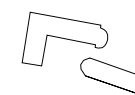

38 | 219



Fredhøj Allé 9 2. tv

B-10-2V-T
81,3 m²
2 værelser

Fredhøj Allé 11 2. th

B-4-3V-T
87,4 m²
3 værelser

Fredhøj Allé 11 2.

B-5-3V-S
87,4 m²
3 værelser

KOMMENDE FORHOLD

BLOK B, TAGPLAN
1:100 (NÅR MATERIALET PRINTES I A3)

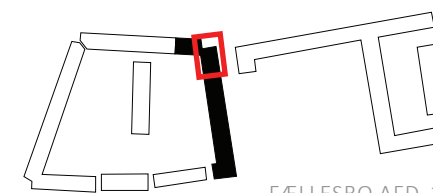

FÆLLESBO AFD. 104

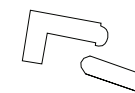

39 | 219

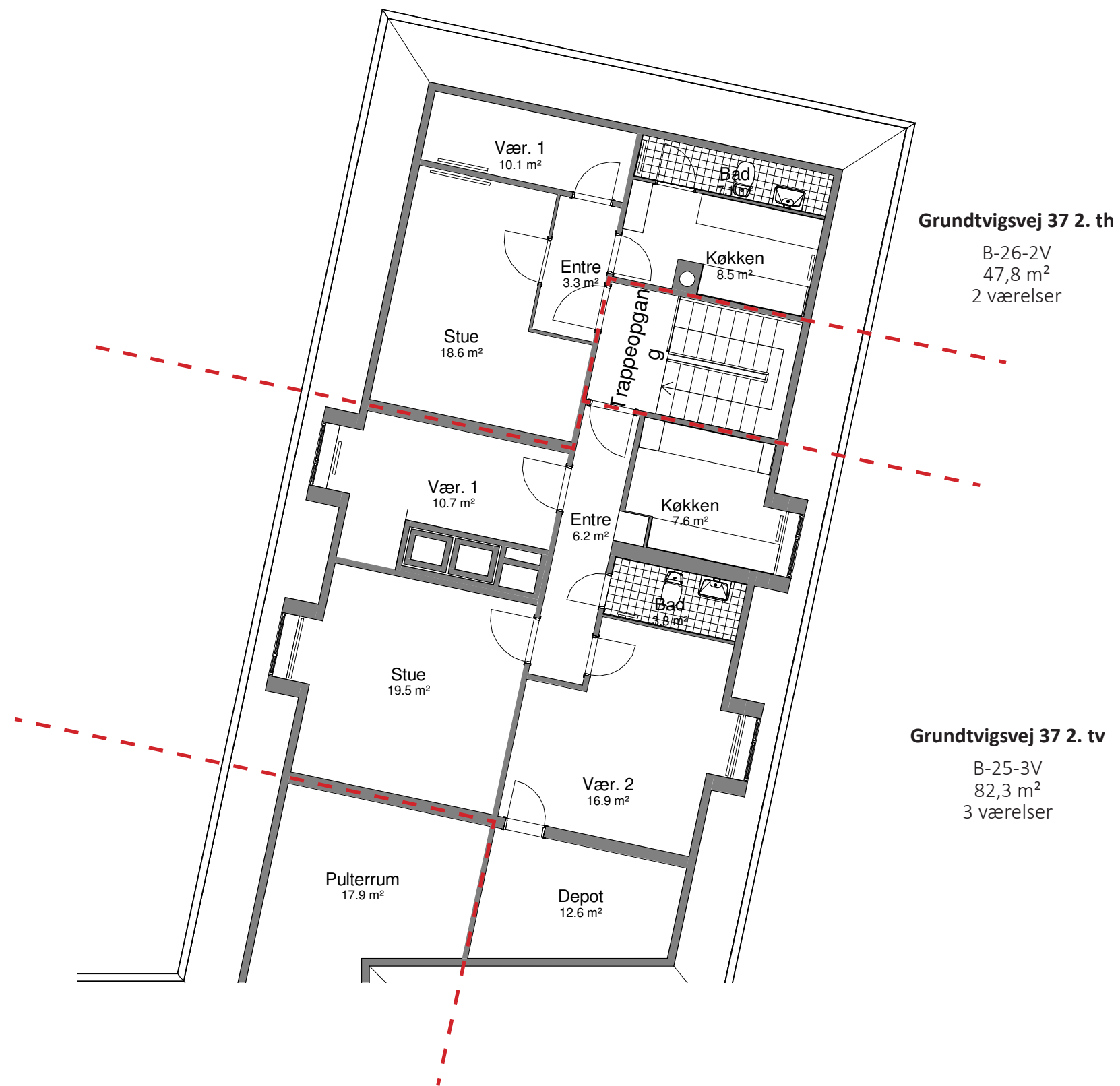

Grundtvigsvej 37 2. th

B-26-2V
47,8 m²
2 værelser

Grundtvigsvej 37 2. tv

B-25-3V
82,3 m²
3 værelser

EKSISTERENDE FORHOLD

BLOK B, TAGPPLAN
1:100 (NÅR MATERIALET PRINTES I A3)

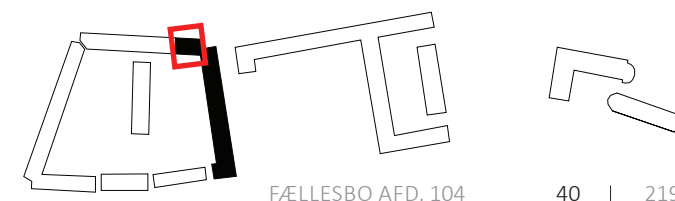



KOMMENDE FORHOLD

BLOK B, TAGPLAN
 1:100 (NÅR MATERIALET PRINTES I A3)

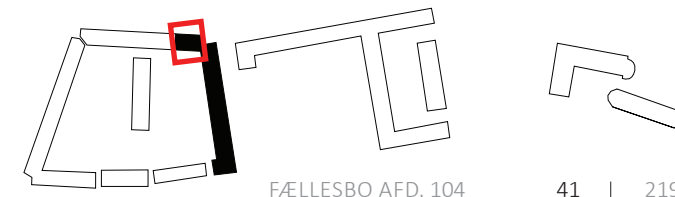

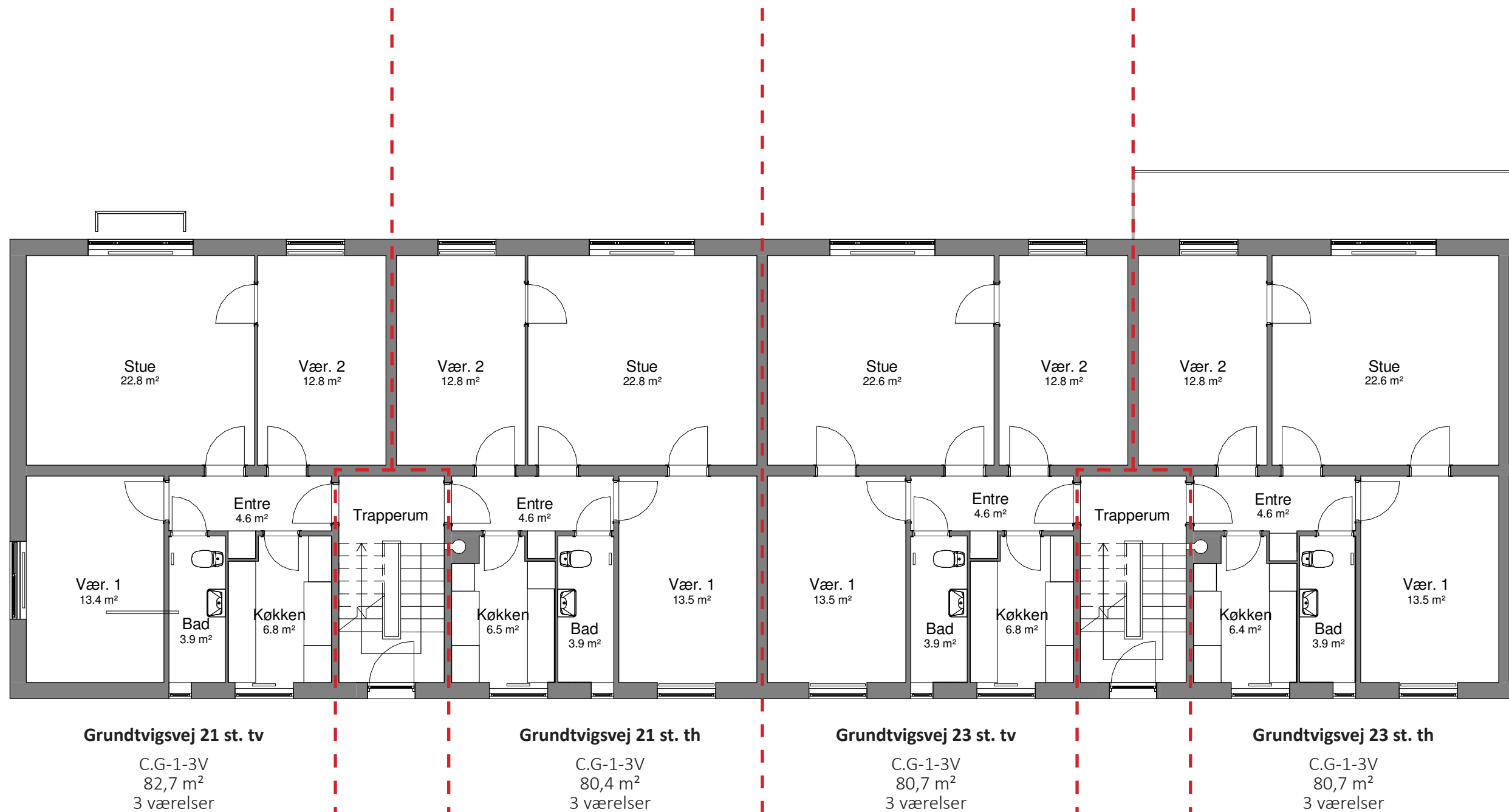

EKSISTERENDE FORHOLD

BLOK C+G, STUEPLAN
1:100 (NÅR MATERIALET PRINTES I A3)

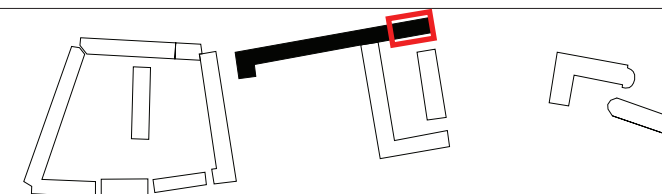



KOMMENDE FORHOLD

BLOK C+G, STUEPLAN
 1:100 (NÅR MATERIALET PRINTES I A3)

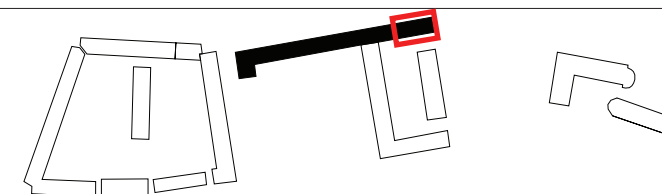

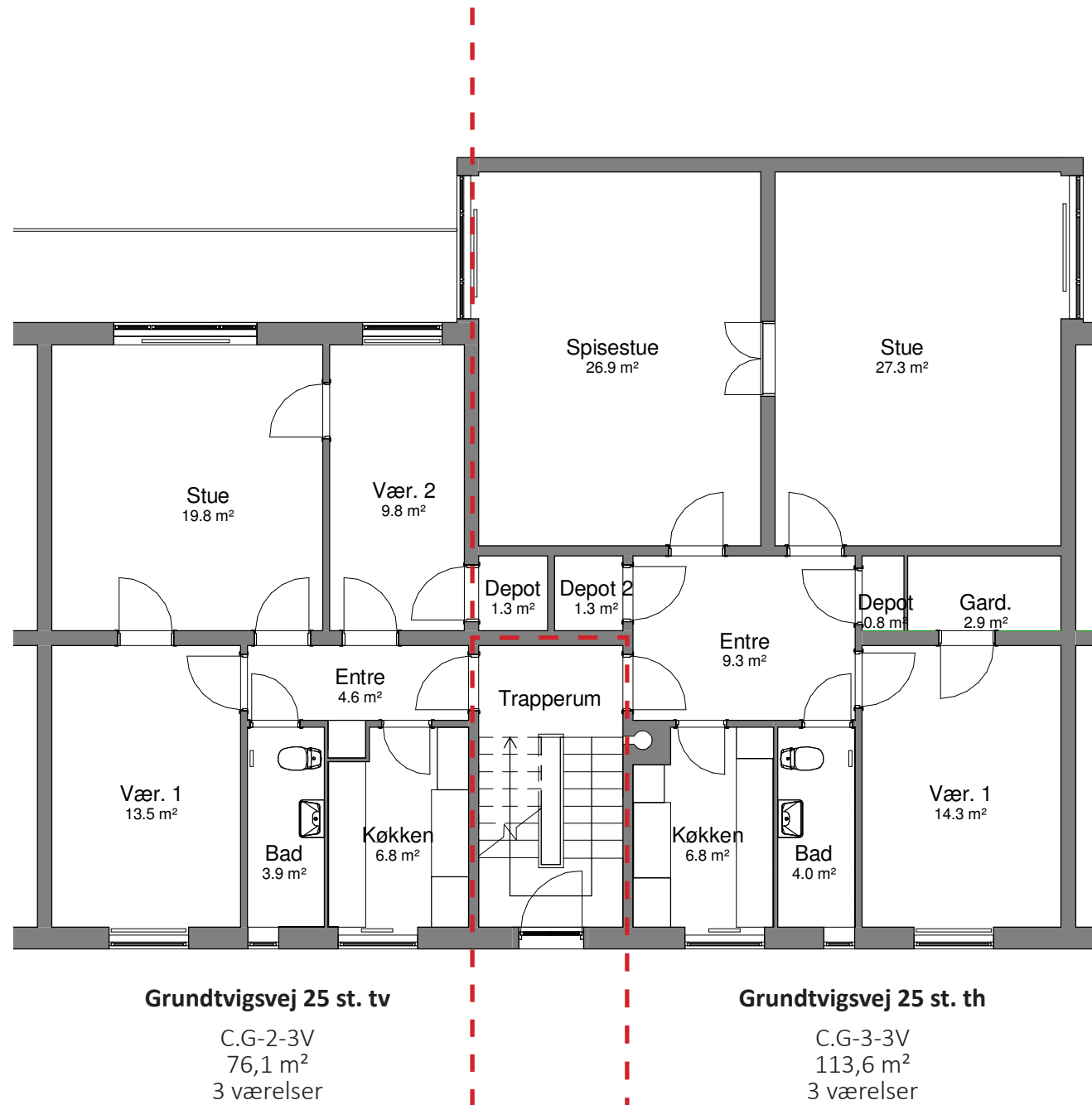

EKSISTERENDE FORHOLD

BLOK C+G, STUEPLAN
 1:100 (NÅR MATERIALET PRINTES I A3)

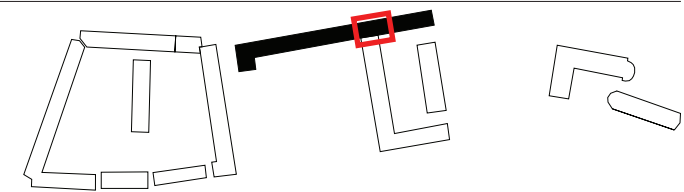



KOMMENDE FORHOLD

BLOK C+G, STUEPLAN
 1:100 (NÅR MATERIALET PRINTES I A3)

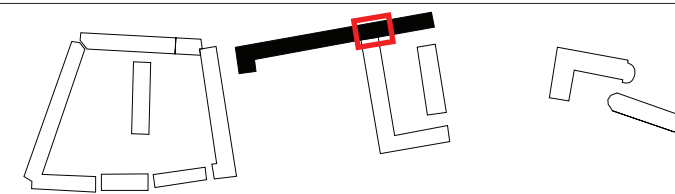

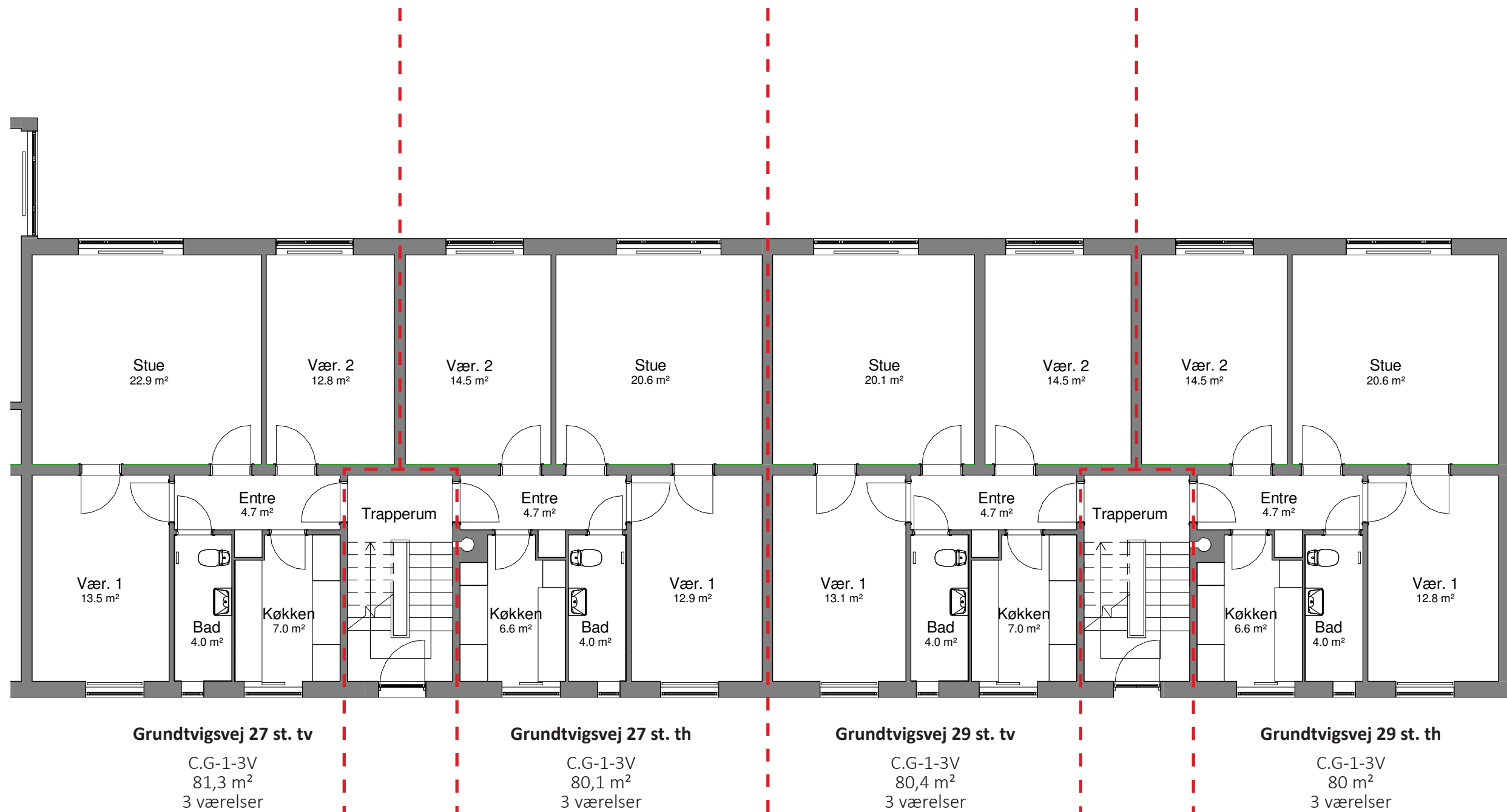

EKSISTERENDE FORHOLD

BLOK C+G, STUEPLAN
1:100 (NÅR MATERIALET PRINTES I A3)

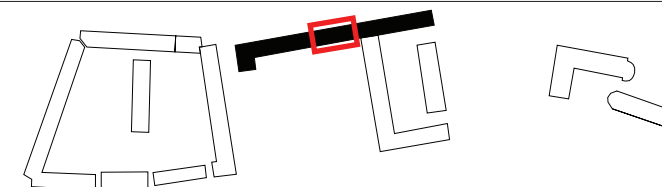

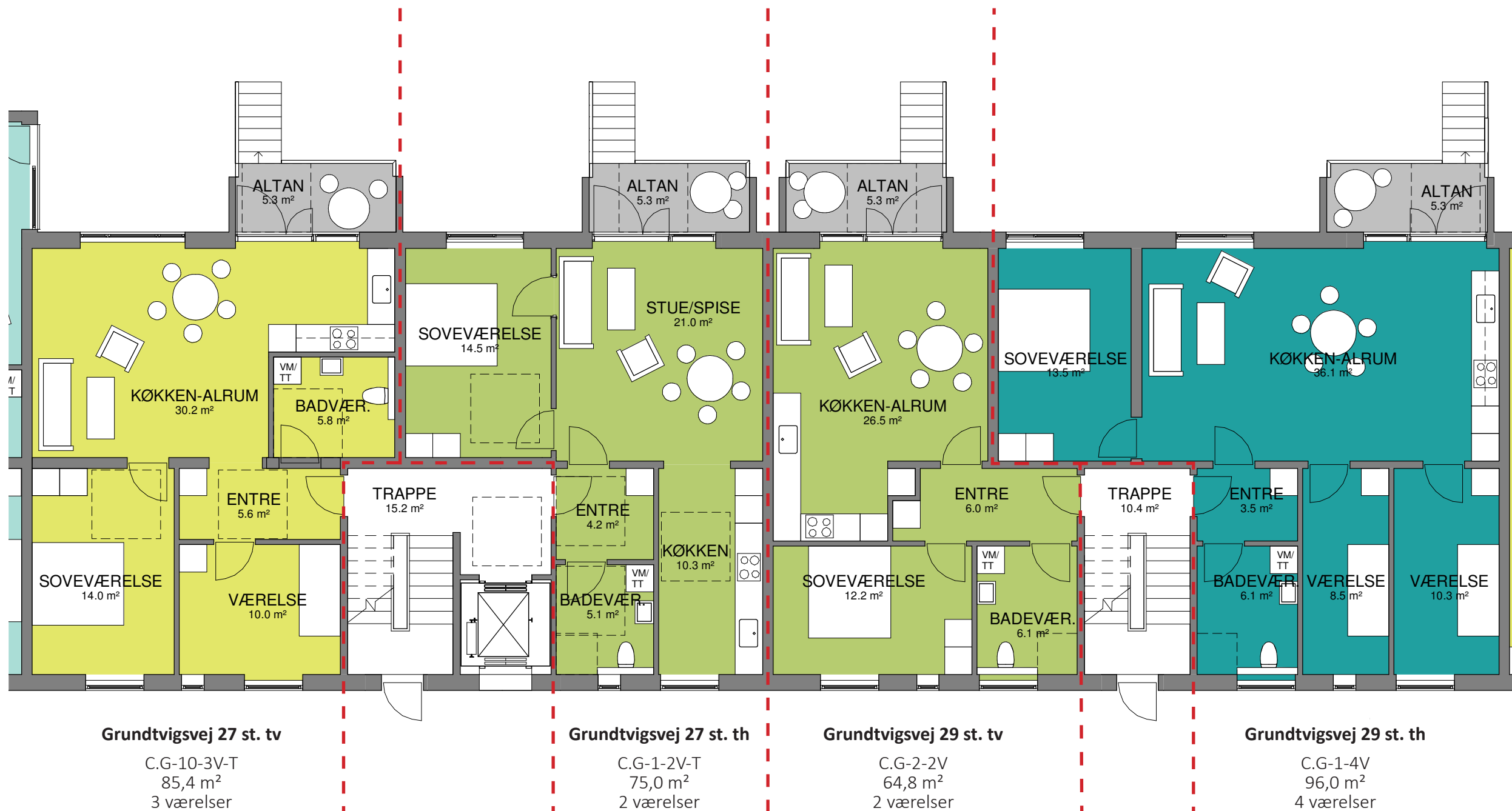

KOMMENDE FORHOLD

BLOK C+G, STUEPLAN
 1:100 (NÅR MATERIALET PRINTES I A3)

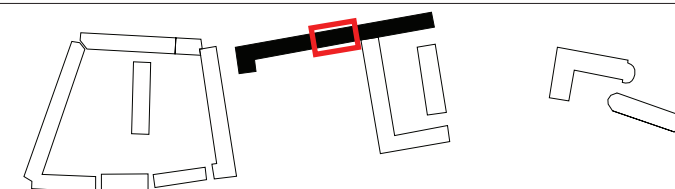

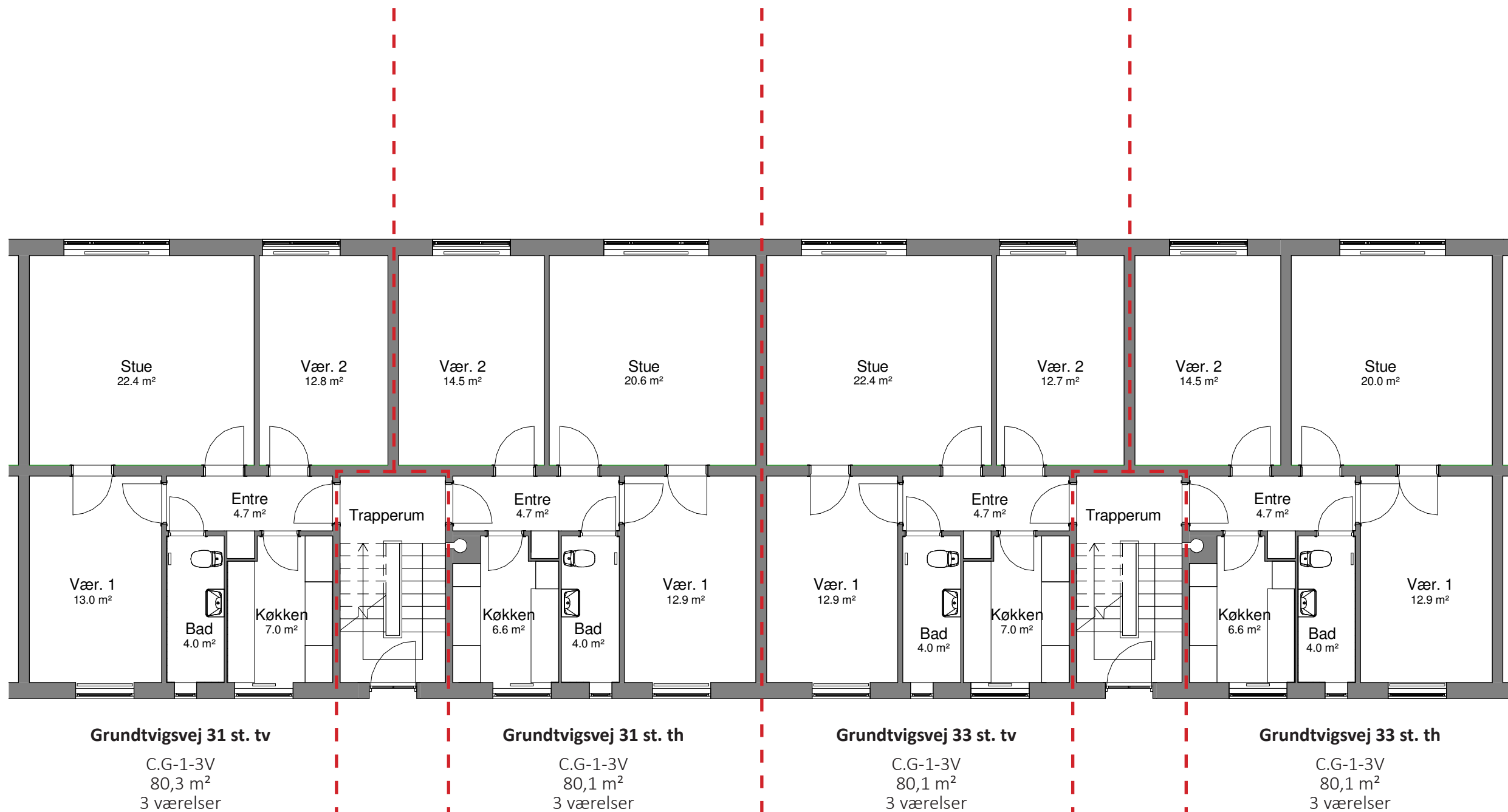

EKSISTERENDE FORHOLD

BLOK C+G, STUEPLAN
1:100 (NÅR MATERIALET PRINTES I A3)

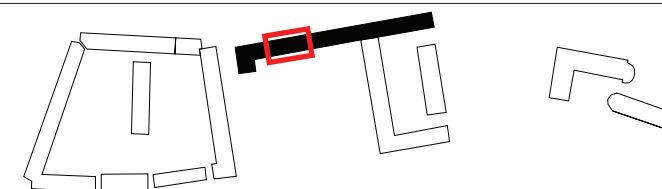



KOMMENDE FORHOLD

BLOK C+G, STUEPLAN
 1:100 (NÅR MATERIALET PRINTES I A3)

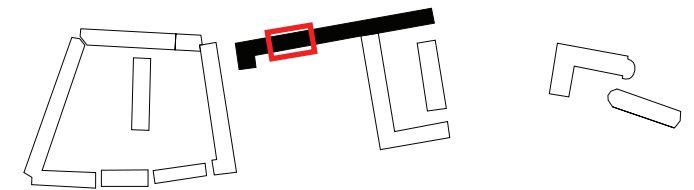

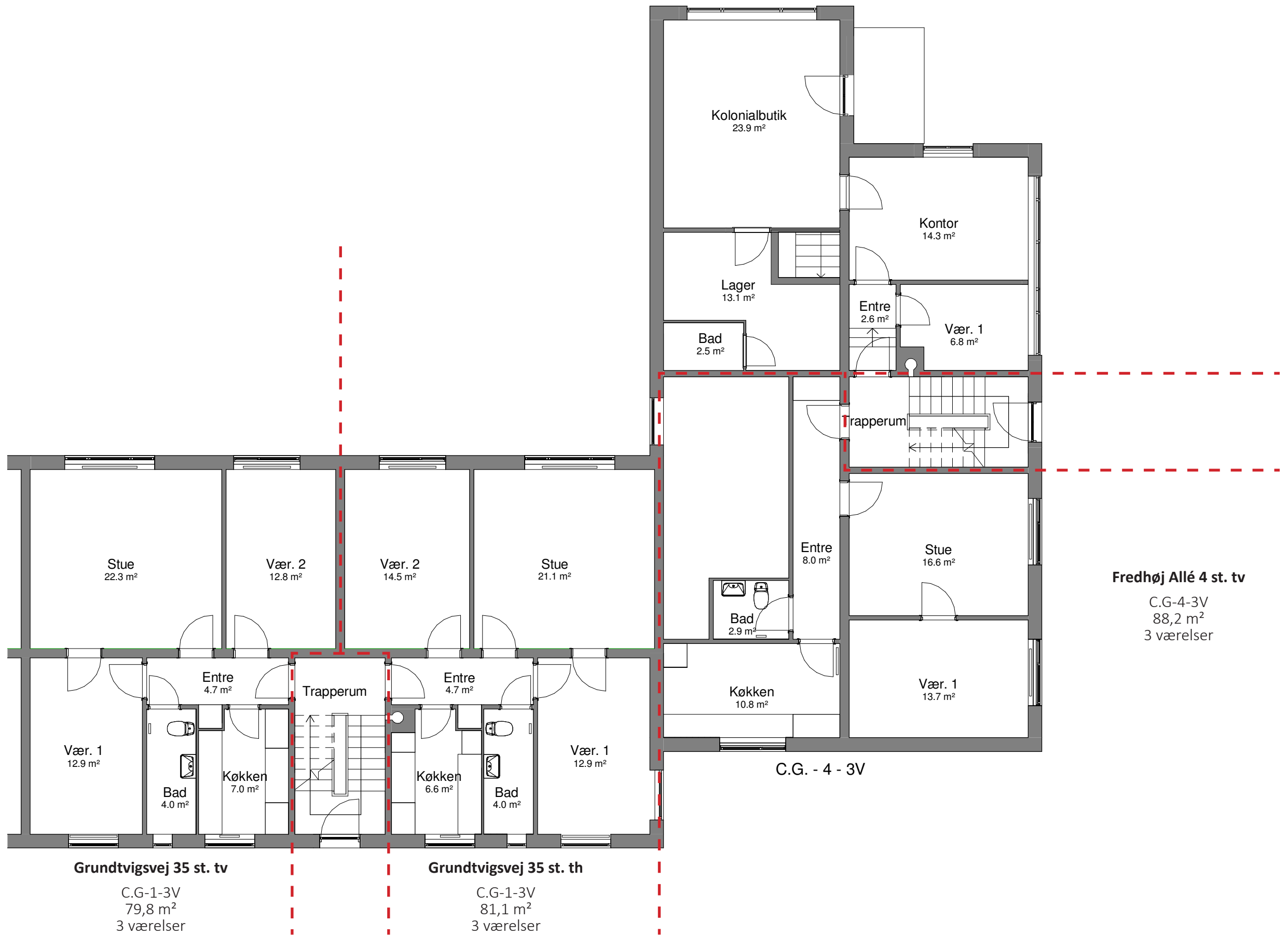

EKSISTERENDE FORHOLD

BLOK C+G, STUEPLAN
 1:100 (NÅR MATERIALET PRINTES I A3)

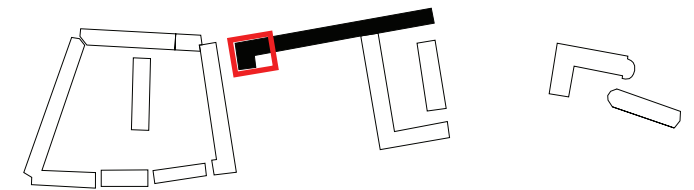



KOMMENDE FORHOLD

BLOK C+G, STUEPLAN
 1:100 (NÅR MATERIALET PRINTES I A3)

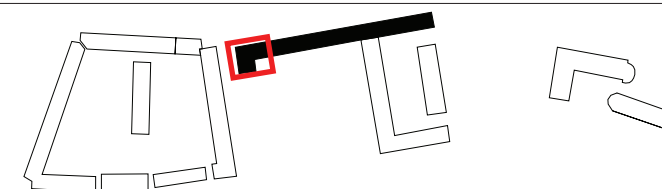

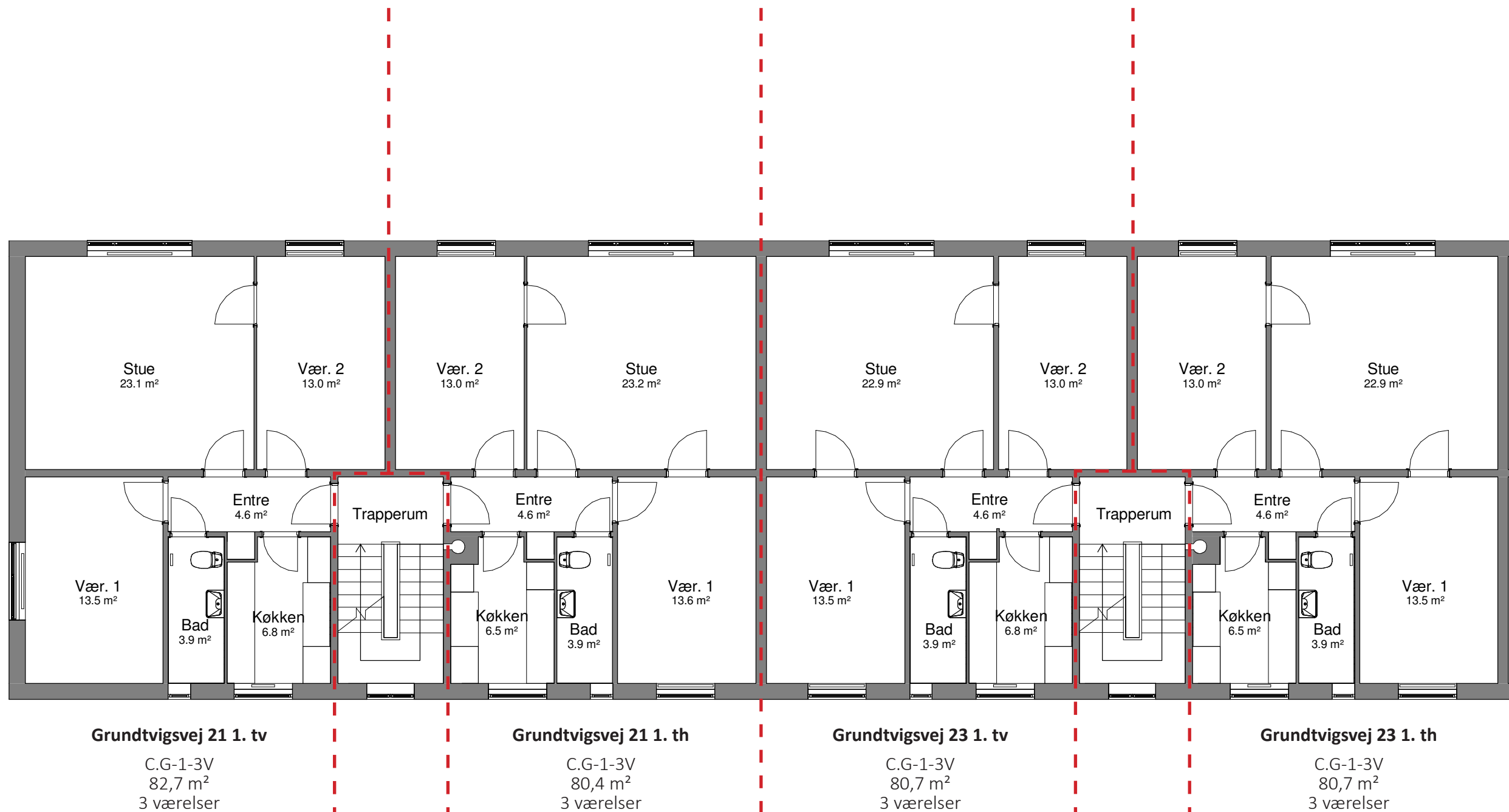

EKSISTERENDE FORHOLD

BLOK C+G, 1. SAL
 1:100 (NÅR MATERIALET PRINTES I A3)

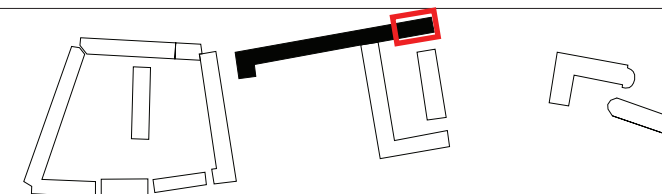



KOMMENDE FORHOLD

BLOK C+G, 1. SAL
 1:100 (NÅR MATERIALET PRINTES I A3)

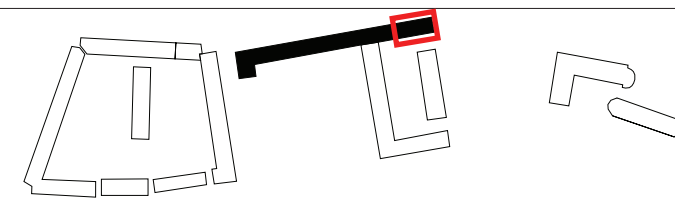

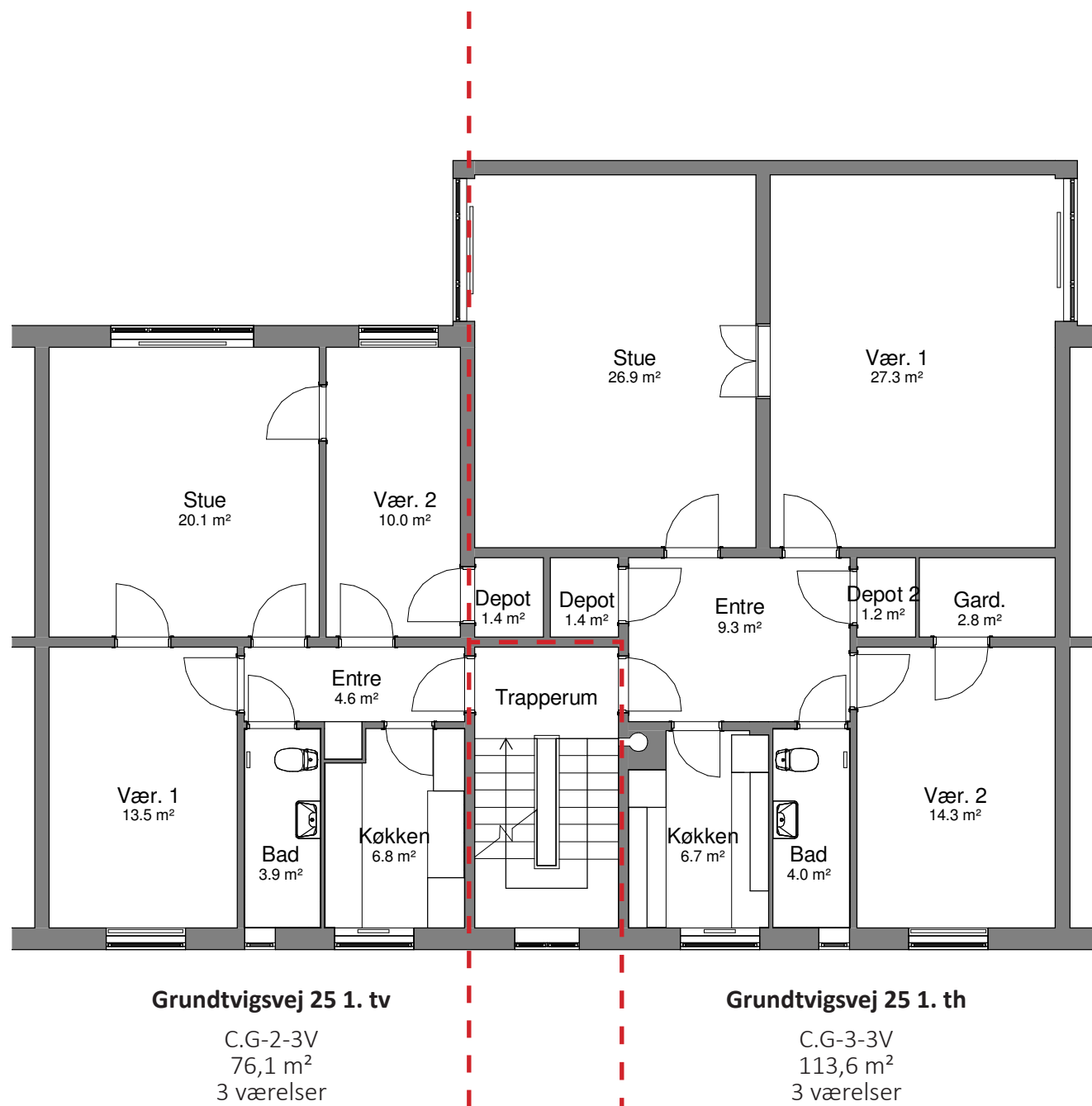

EKSISTERENDE FORHOLD

BLOK C+G, 1. SAL
 1:100 (NÅR MATERIALET PRINTES I A3)

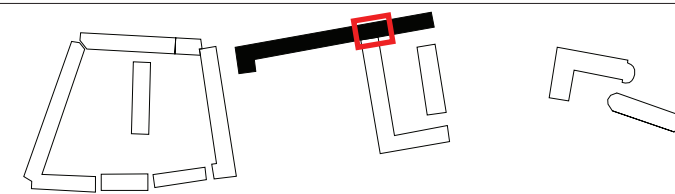



Grundtvigsvej 25 1. tv

C.G-2-2V
76,3 m²
2 værelser

Grundtvigsvej 25 1. th

C.G-2-3-4V
113,7 m²
4 værelser

KOMMENDE FORHOLD

BLOK C+G, 1.SAL
1:100 (NÅR MATERIALET PRINTES I A3)

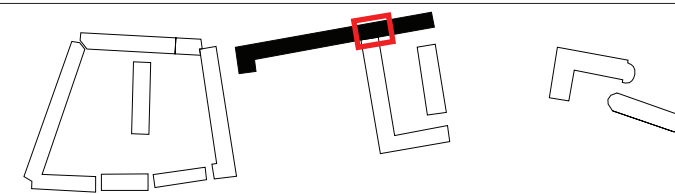

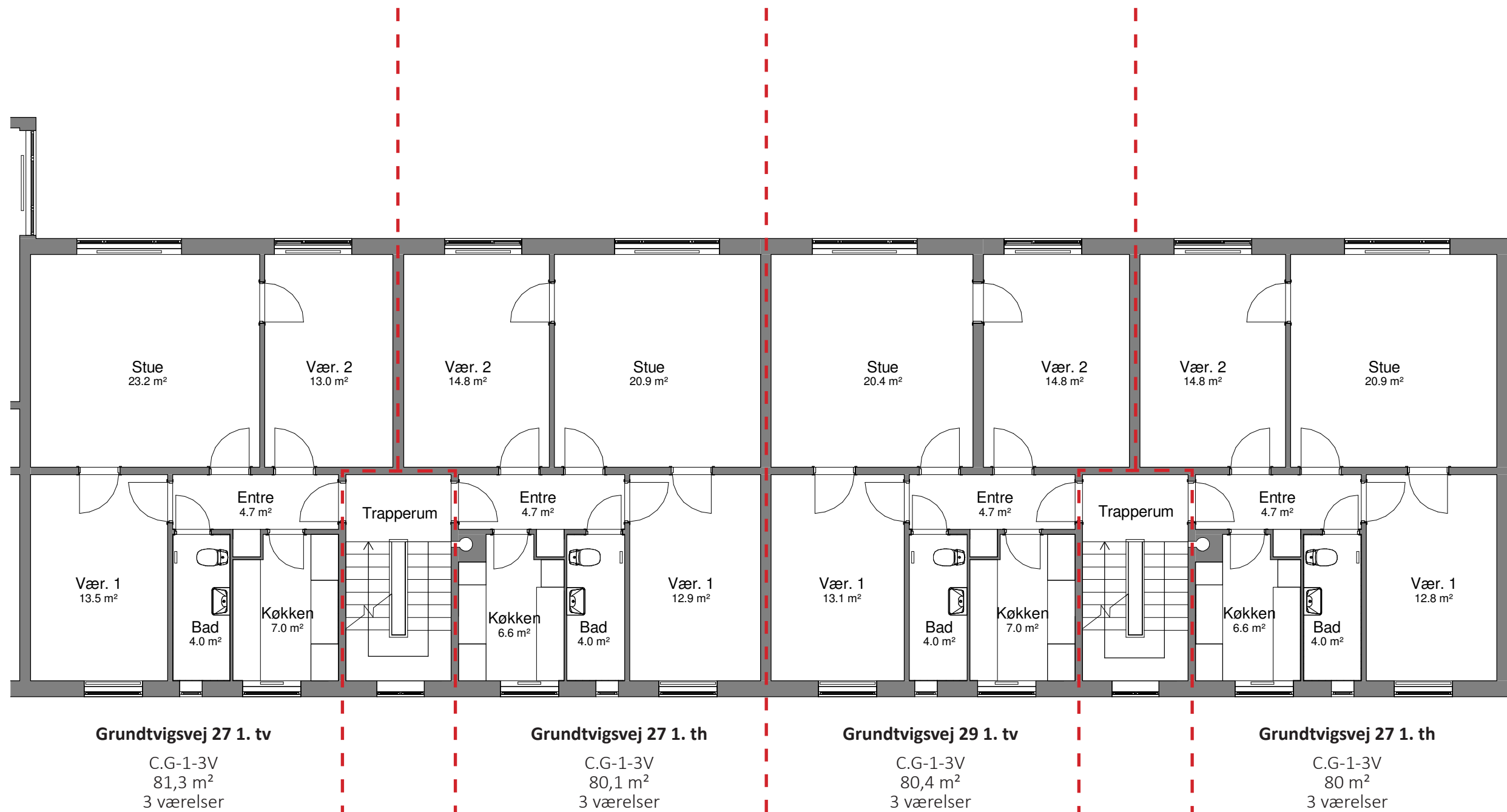

EKSISTERENDE FORHOLD

BLOK C+G, 1. SAL
1:100 (NÅR MATERIALET PRINTES I A3)

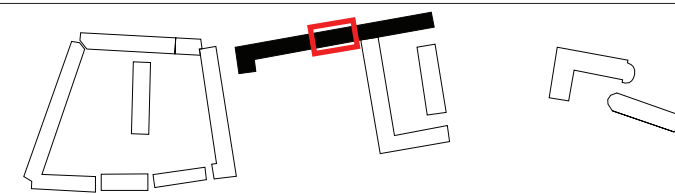



KOMMENDE FORHOLD

BLOK C+G, 1. SAL
1:100 (NÅR MATERIALET PRINTES I A3)

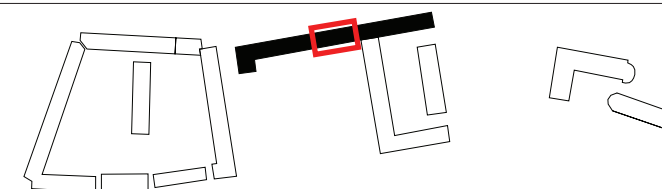

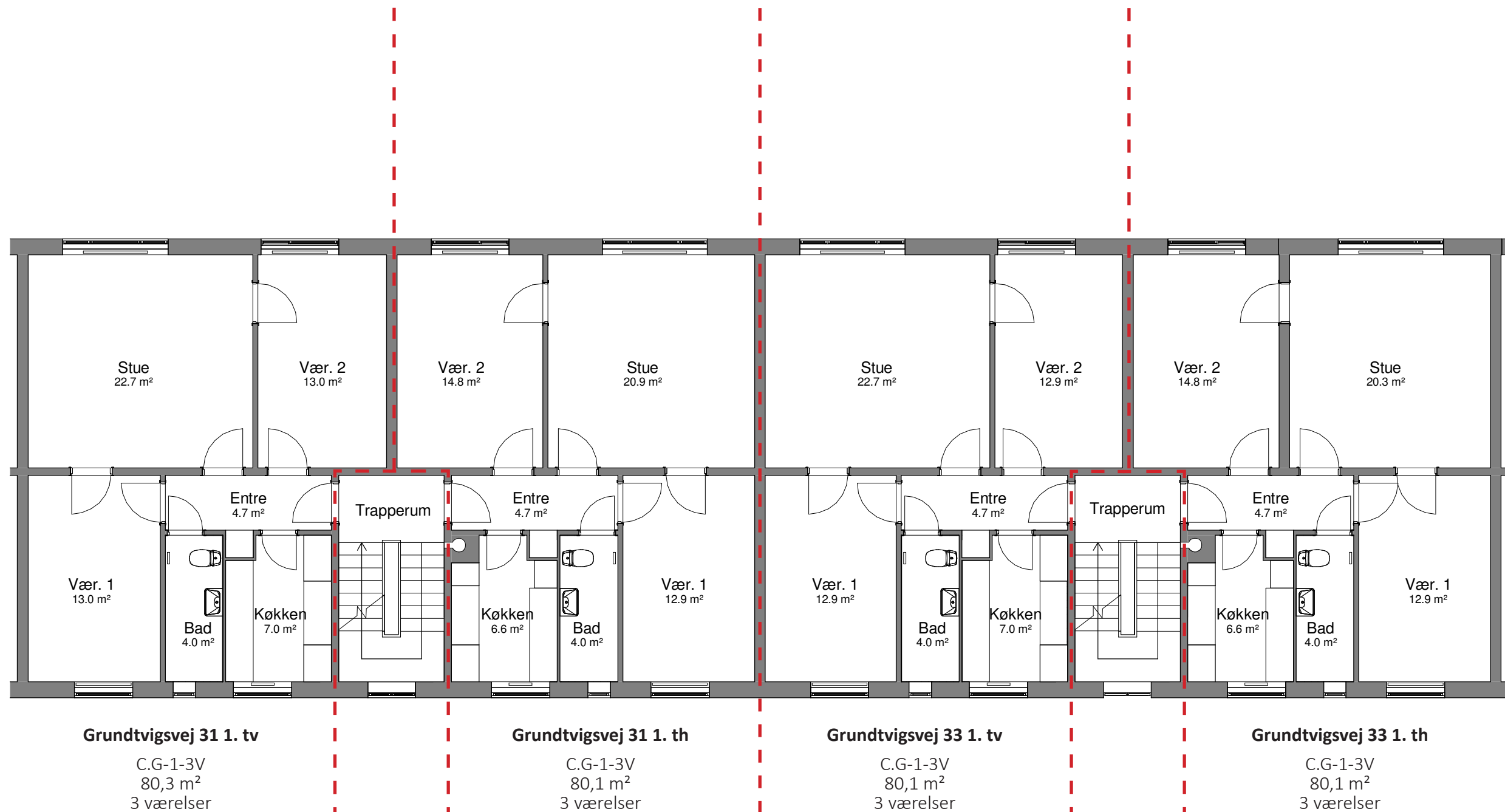

EKSISTERENDE FORHOLD

BLOK C+G, 1. SAL
1:100 (NÅR MATERIALET PRINTES I A3)

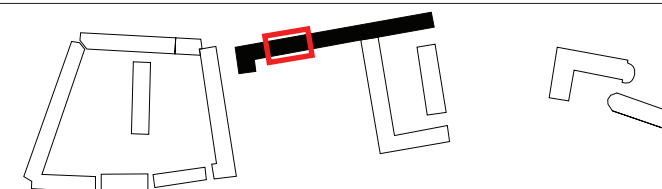



KOMMENDE FORHOLD

BLOK C+G, 1. SAL
1:100 (NÅR MATERIALET PRINTES I A3)

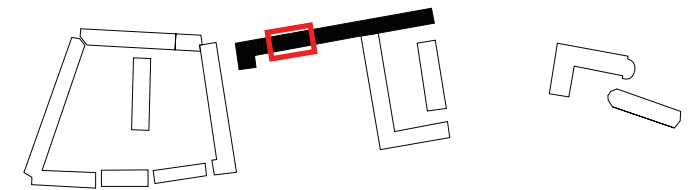

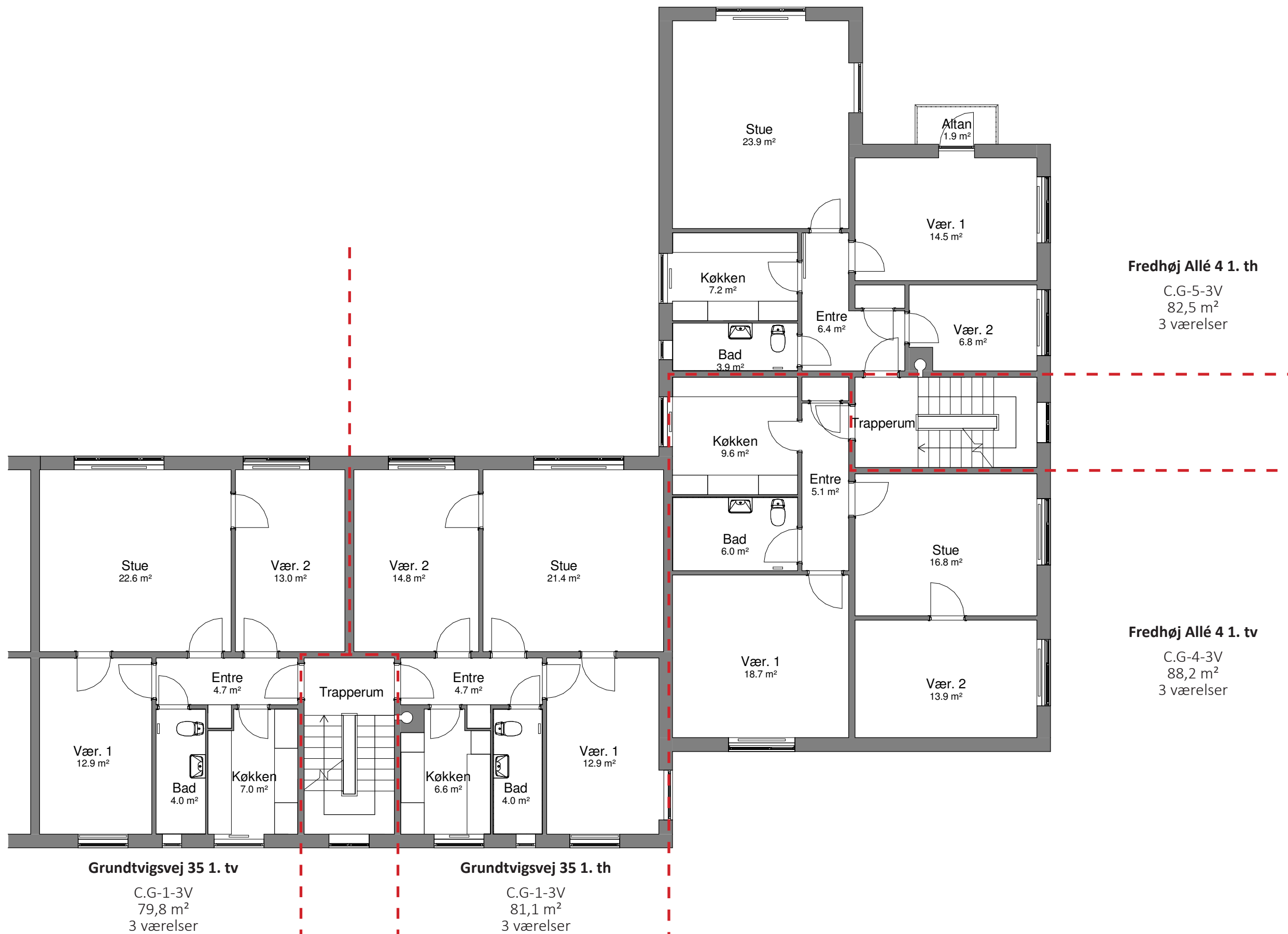

EKSISTERENDE FORHOLD

BLOK C+G, 1. SAL
1:100 (NÅR MATERIALET PRINTES I A3)

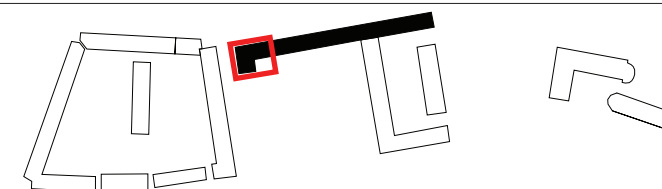



KOMMENDE FORHOLD

BLOK C+G, 1. SAL
 1:100 (NÅR MATERIALET PRINTES I A3)

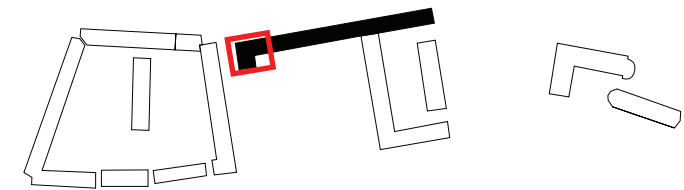

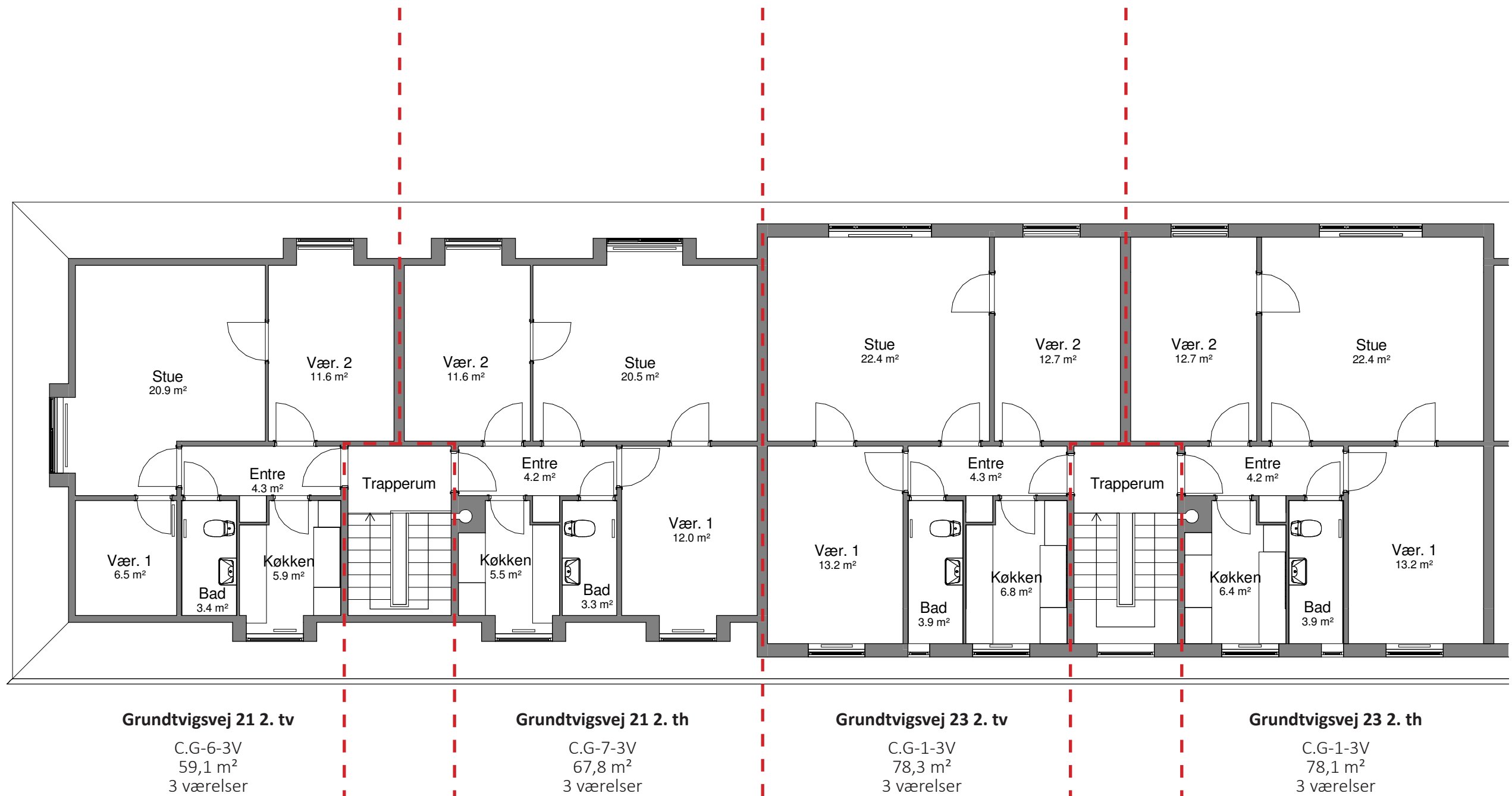

EKSISTERENDE FORHOLD

BLOK C+G, TAGPLAN
1:100 (NÅR MATERIALET PRINTES I A3)

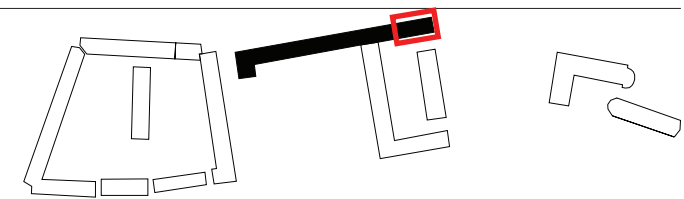



KOMMENDE FORHOLD

BLOK C+G, TAGPLAN
 1:100 (NÅR MATERIALET PRINTES I A3)

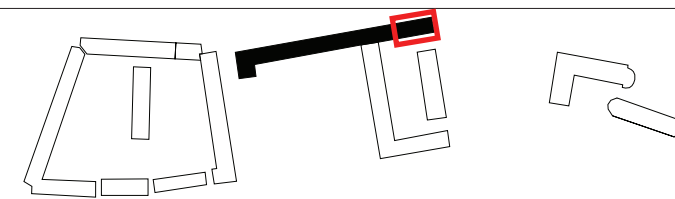

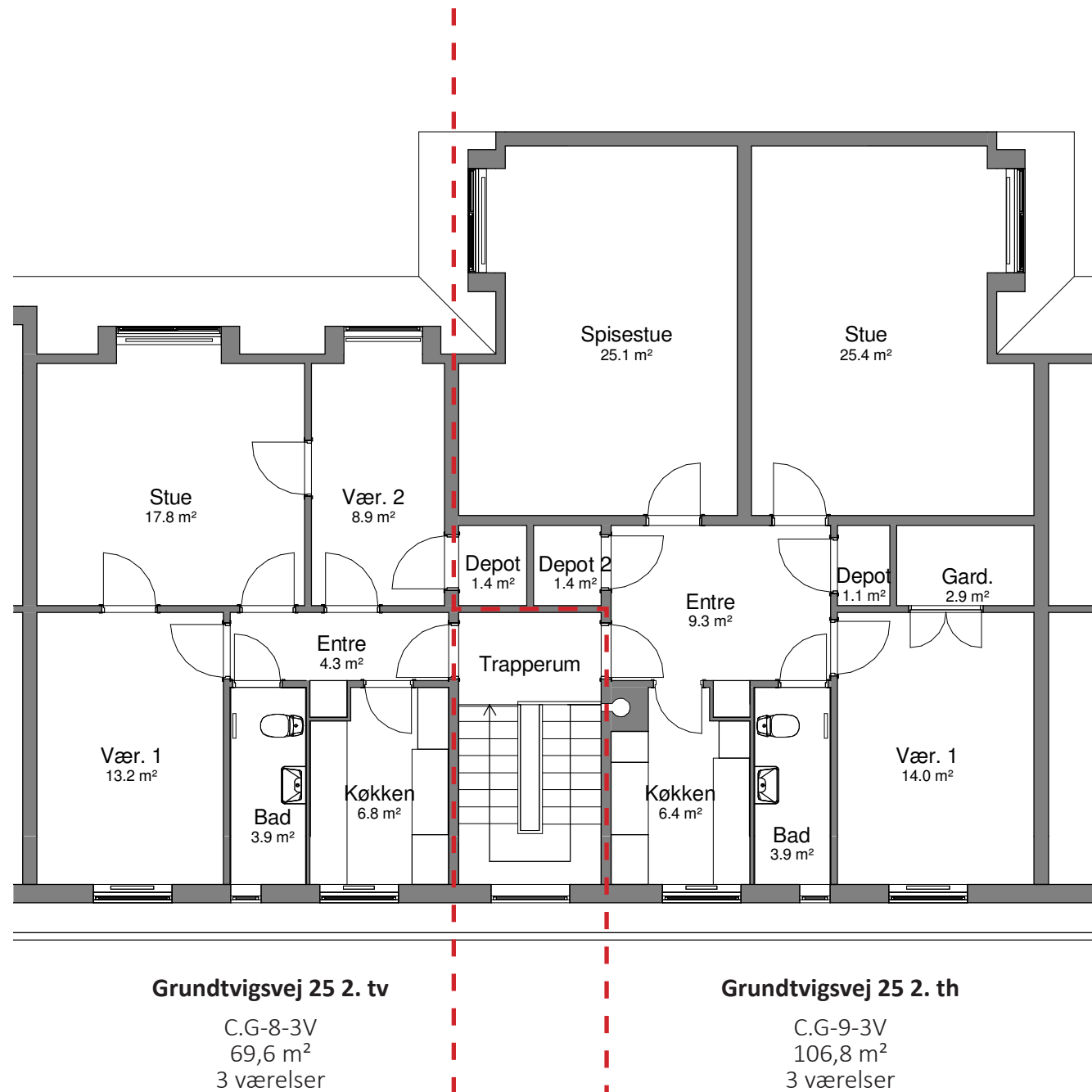

EKSISTERENDE FORHOLD

BLOK C+G, TAGPLAN
 1:100 (NÅR MATERIALET PRINTES I A3)

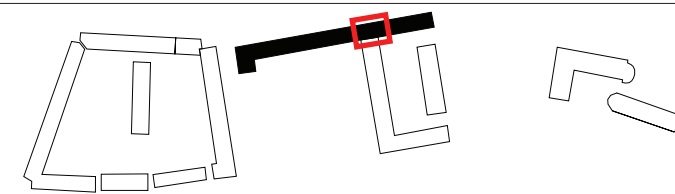

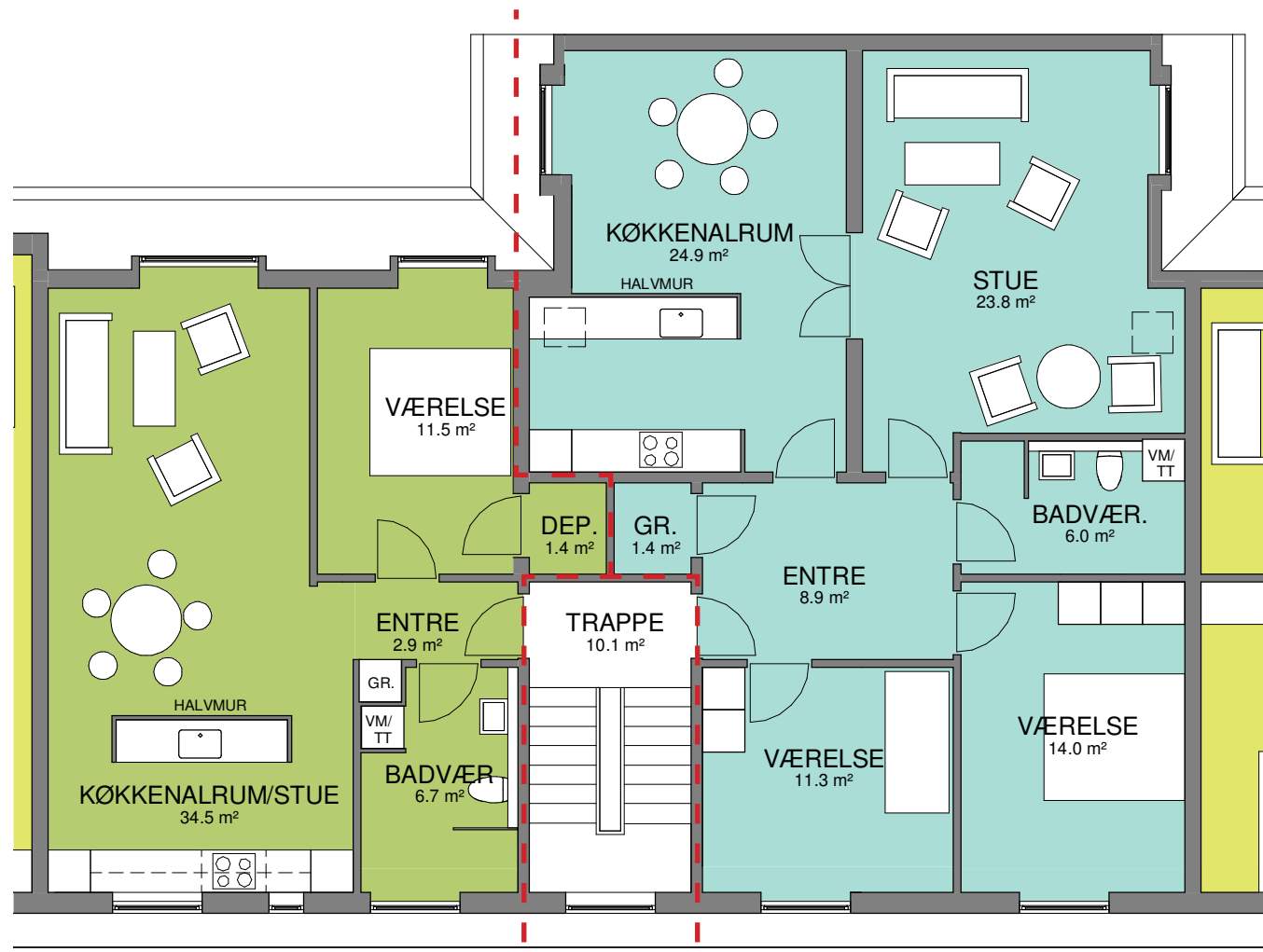

Grundtvigsvej 25 2. tv

C.G-9-2V
69,5 m²
2 værelser

Grundtvigsvej 25 2. th

C.G-10-4V
106,7 m²
4 værelser

KOMMENDE FORHOLD

BLOK C+G, TAGPLAN
1:100 (NÅR MATERIALET PRINTES I A3)

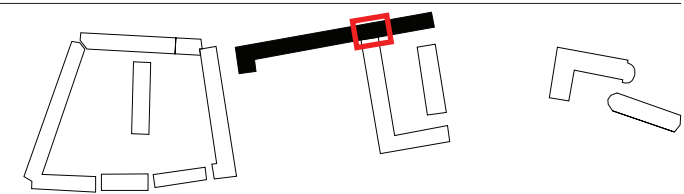

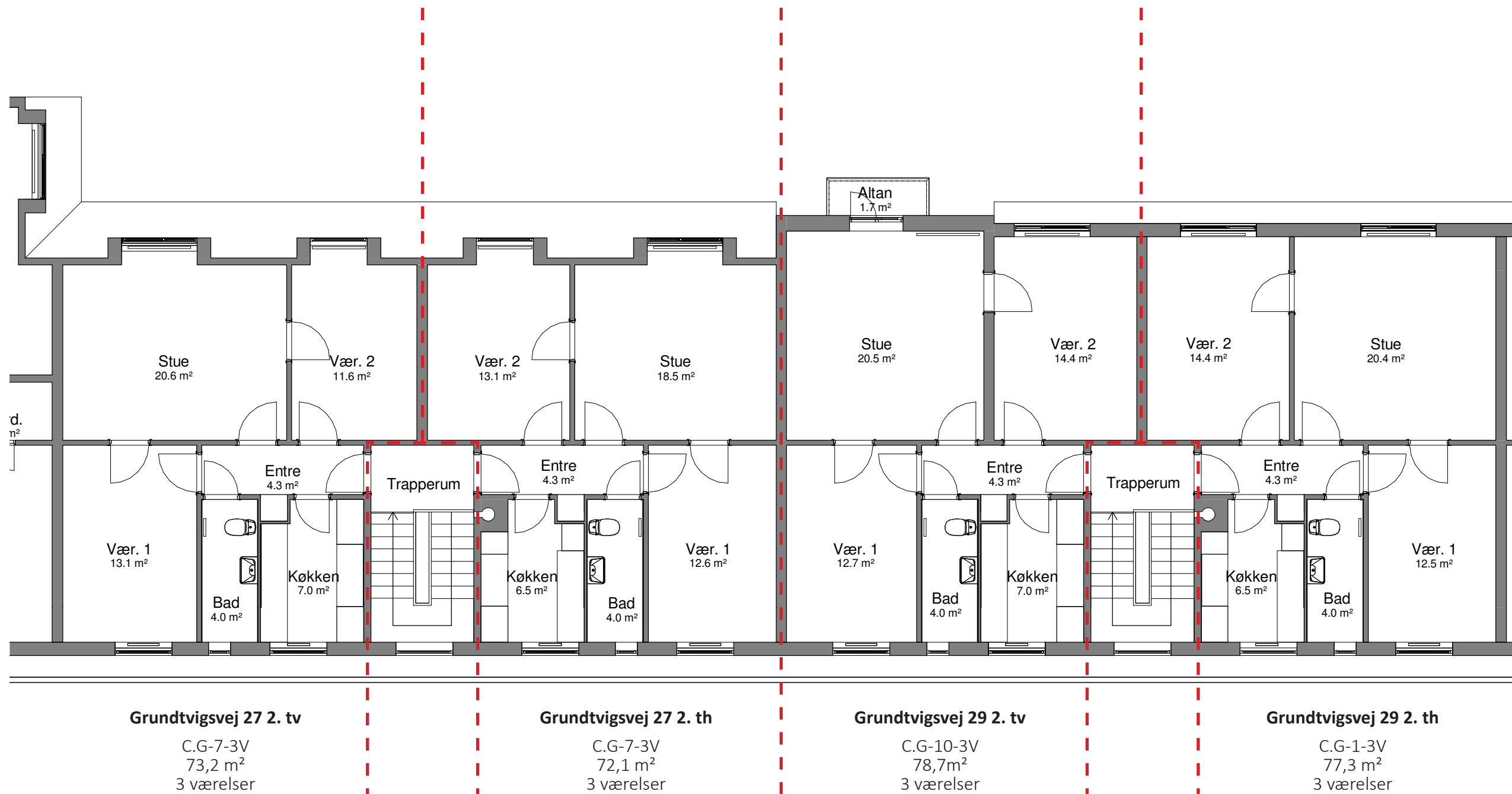

EKSISTERENDE FORHOLD

BLOK C+G, TAGPLAN
1:100 (NÅR MATERIALET PRINTES I A3)

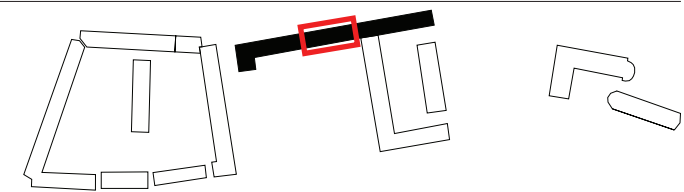



KOMMENDE FORHOLD

BLOK C+G, TAGPLAN
1:100 (NÅR MATERIALET PRINTES I A3)

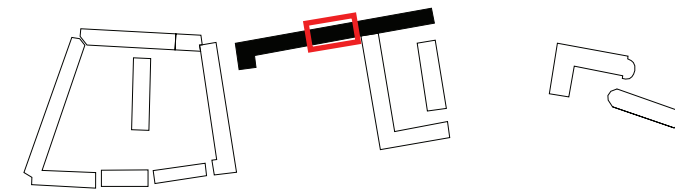

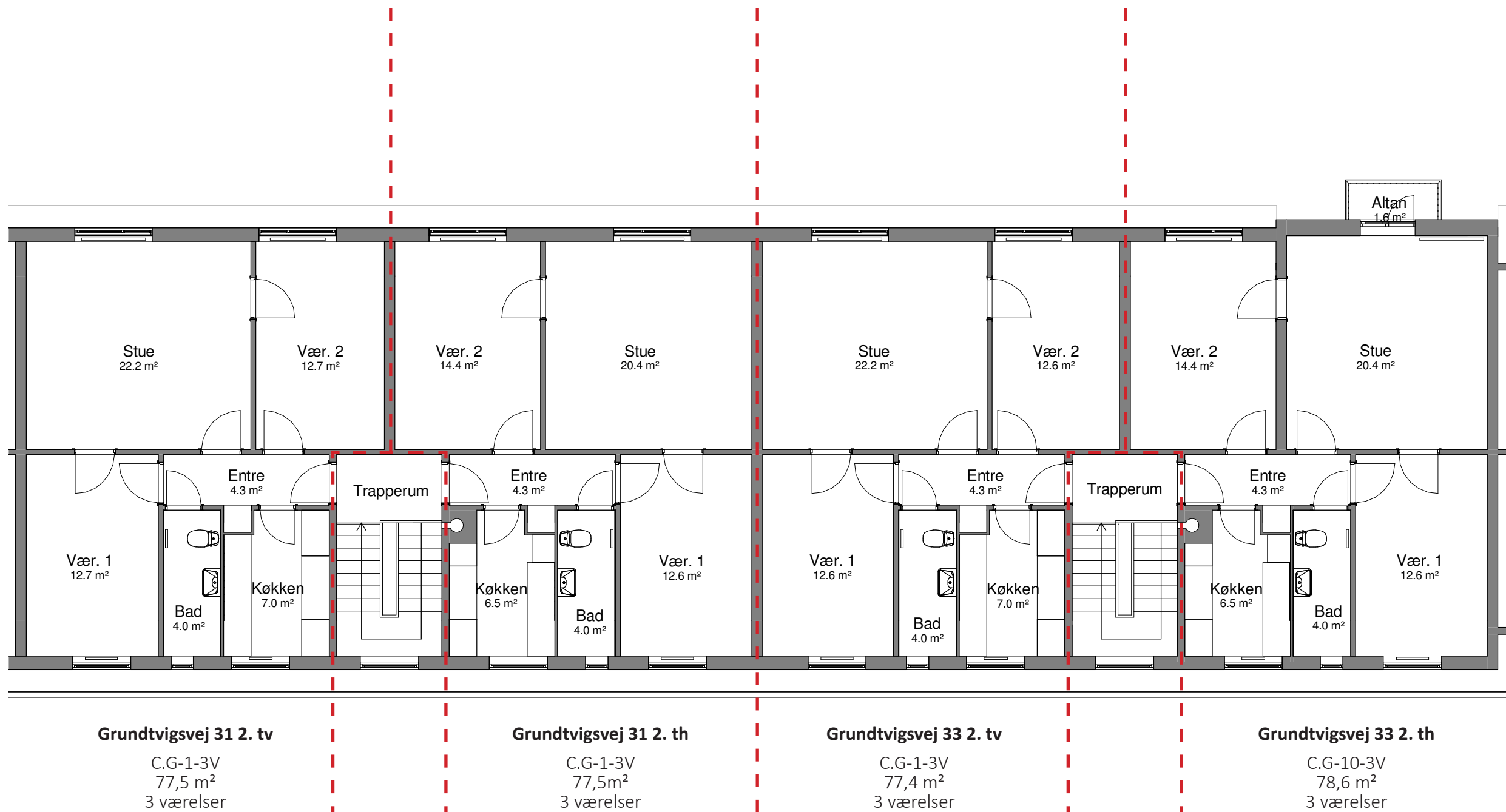

EKSISTERENDE FORHOLD

BLOK C+G, TAGPLAN
1:100 (NÅR MATERIALET PRINTES I A3)

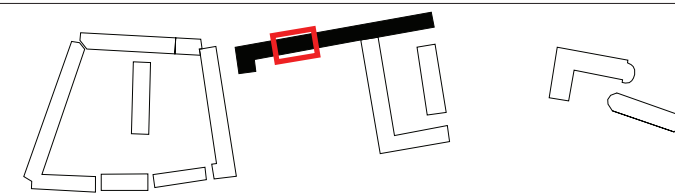

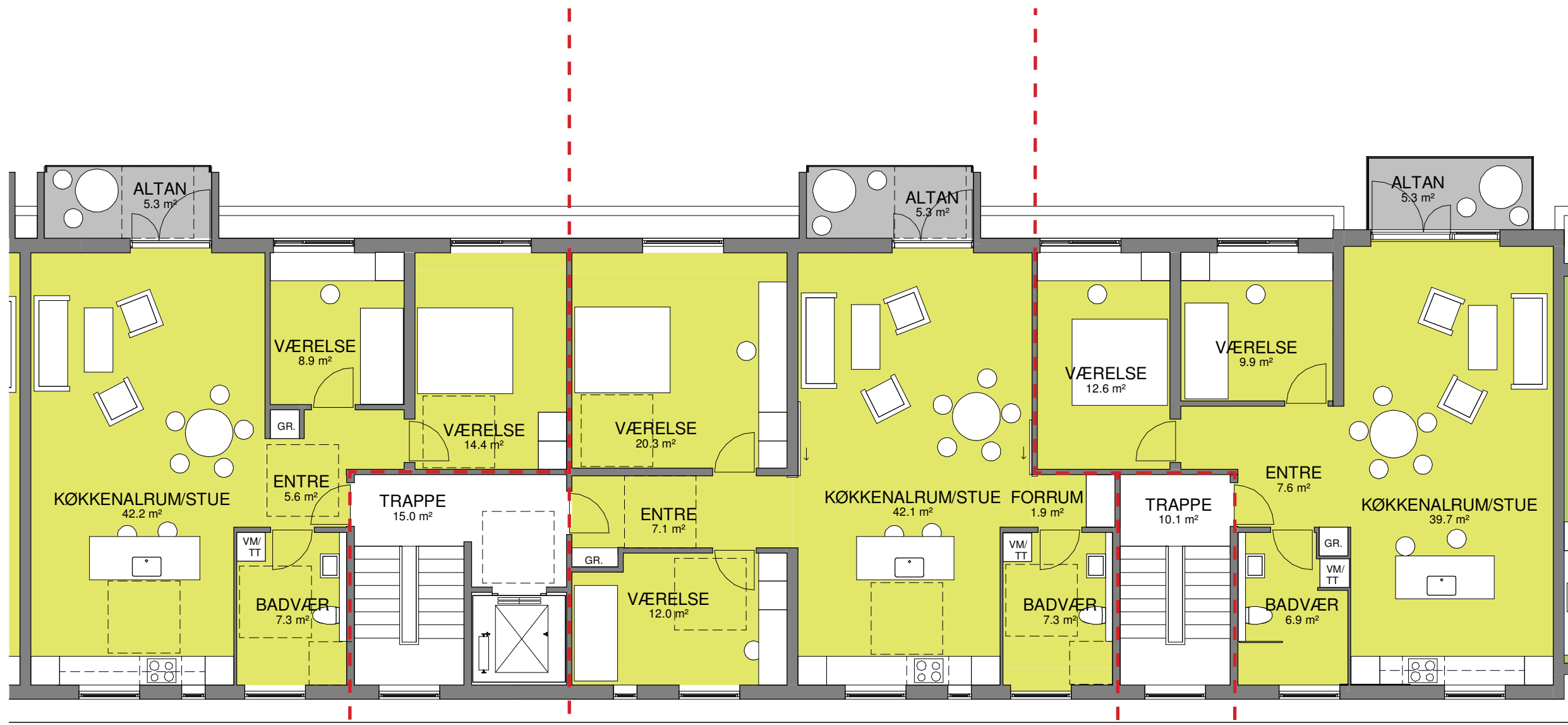

Grundtvigsvej 31 2. tv

C.G-8-3V-T
99,1 m²
3 værelser

Grundtvigsvej 31 2. th

C.G-9-3V-T
113,1 m²
3 værelser

Grundtvigsvej 33 2.

C.G-8-3V-S
98,3 m²
3 værelser

KOMMENDE FORHOLD

BLOK C+G, TAGPLAN
1:100 (NÅR MATERIALET PRINTES I A3)

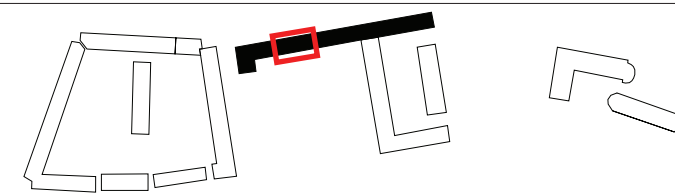

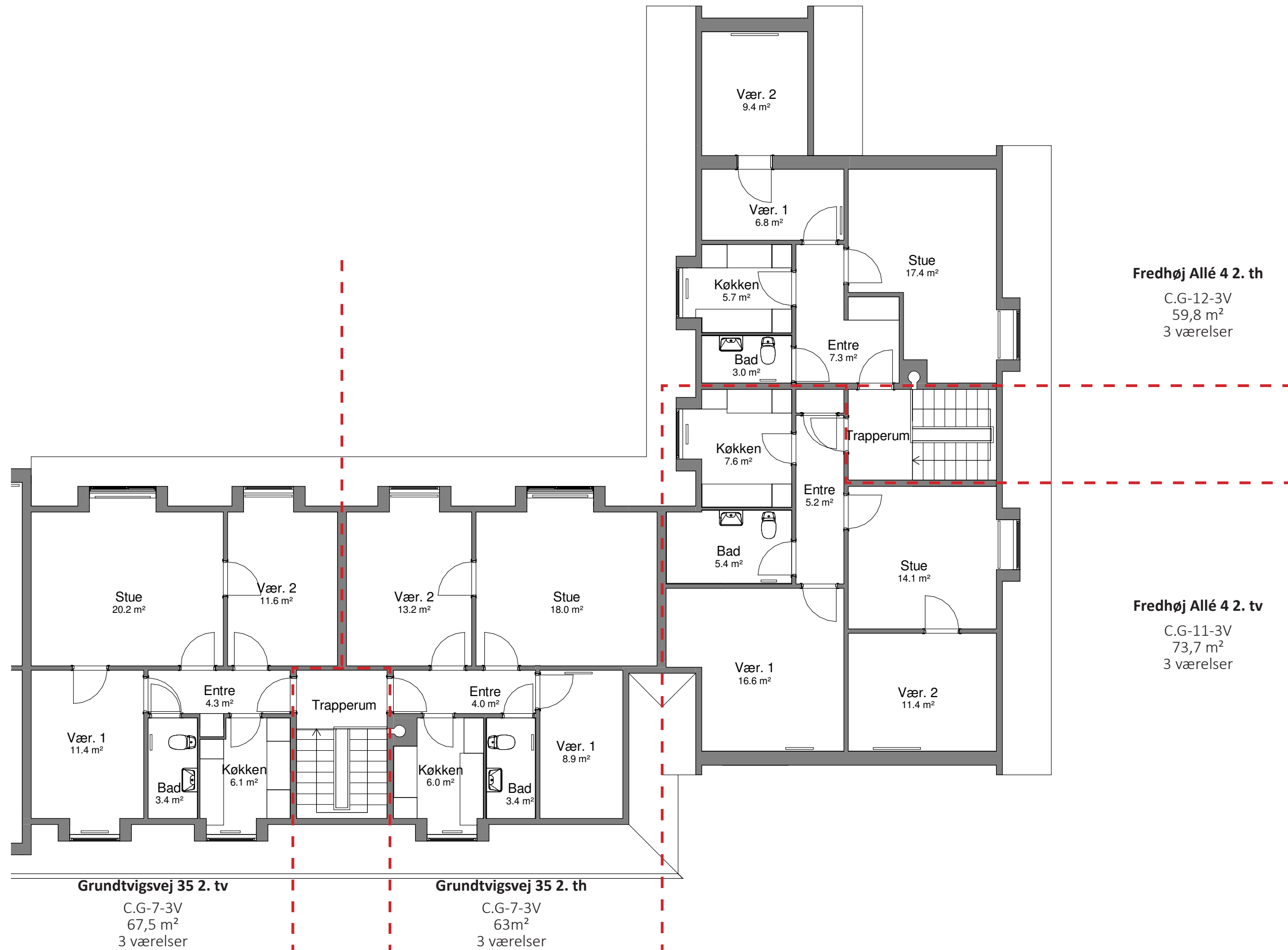

EKSISTERENDE FORHOLD

BLOK C+G, TAGPLAN
1:100 (NÅR MATERIALET PRINTES I A3)

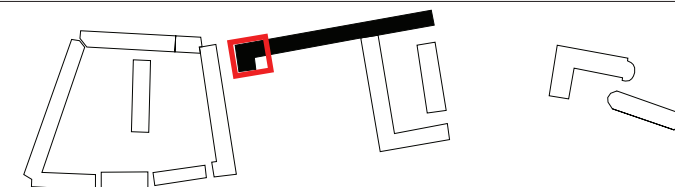



KOMMENDE FORHOLD

BLOK C+G, TAGPLAN
1:100 (NÅR MATERIALET PRINTES I A3)

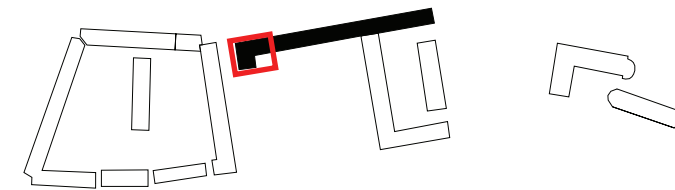

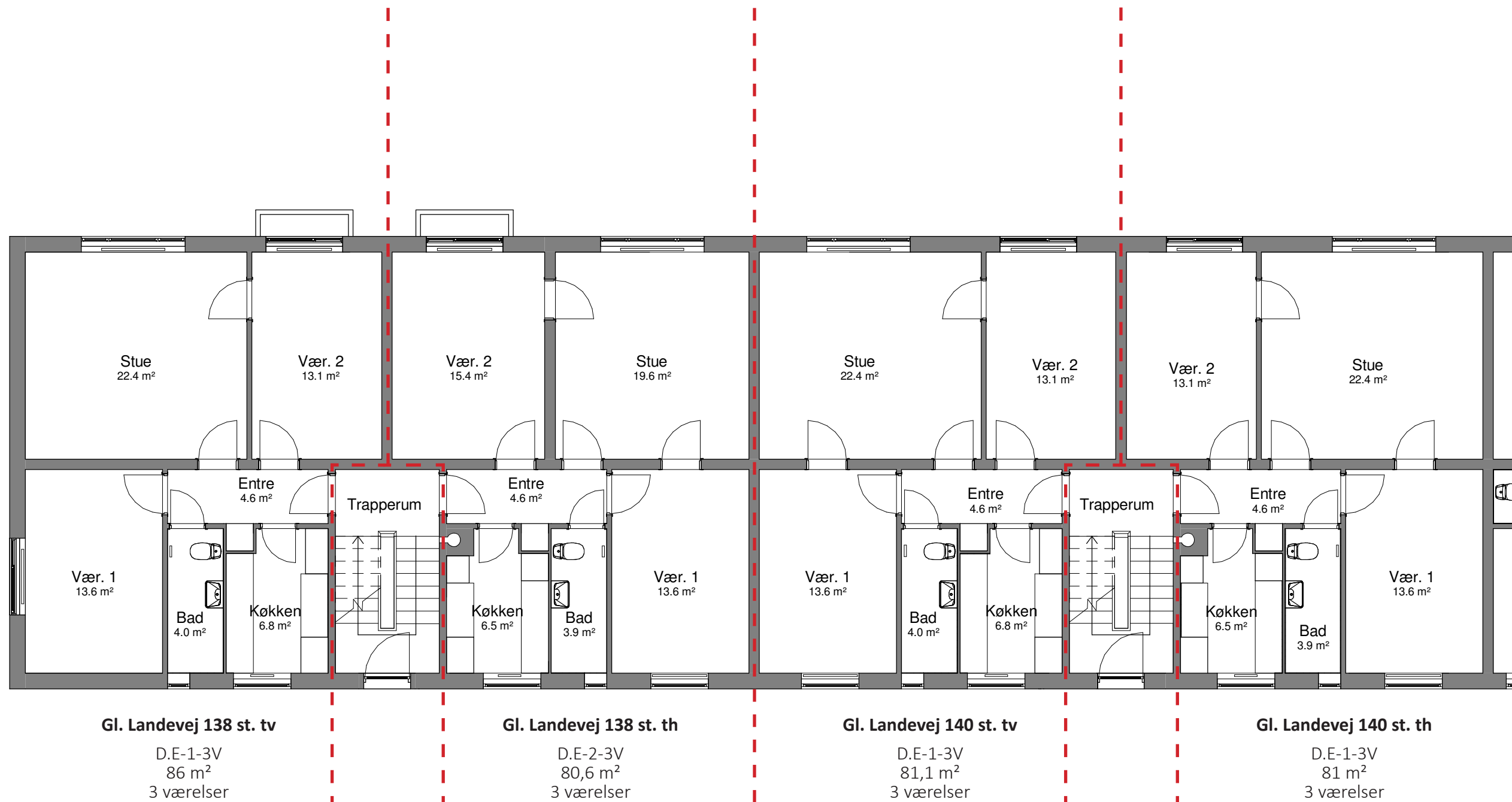

EKSISTERENDE FORHOLD

BLOK D+E, STUEPLAN
1:100 (NÅR MATERIALET PRINTES I A3)

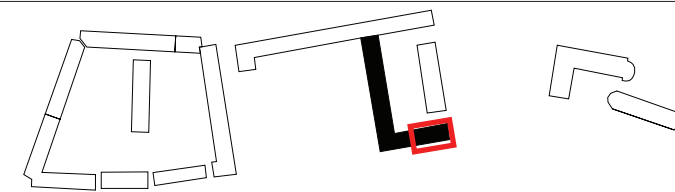

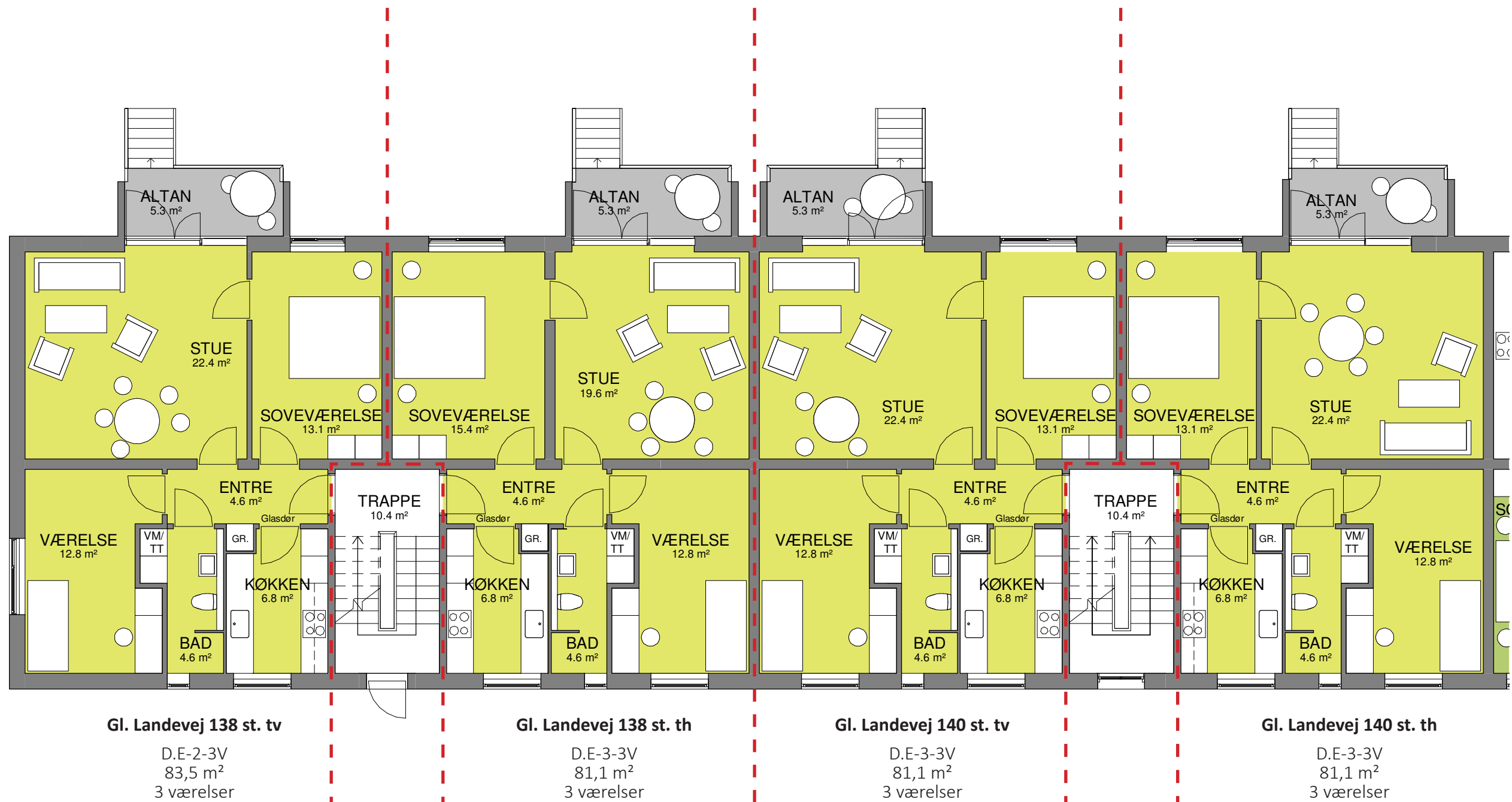

KOMMENDE FORHOLD

BLOK D+E, STUEPLAN
1:100 (NÅR MATERIALET PRINTES I A3)

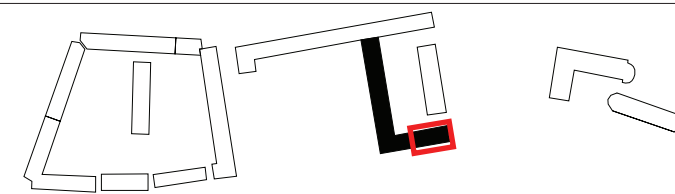

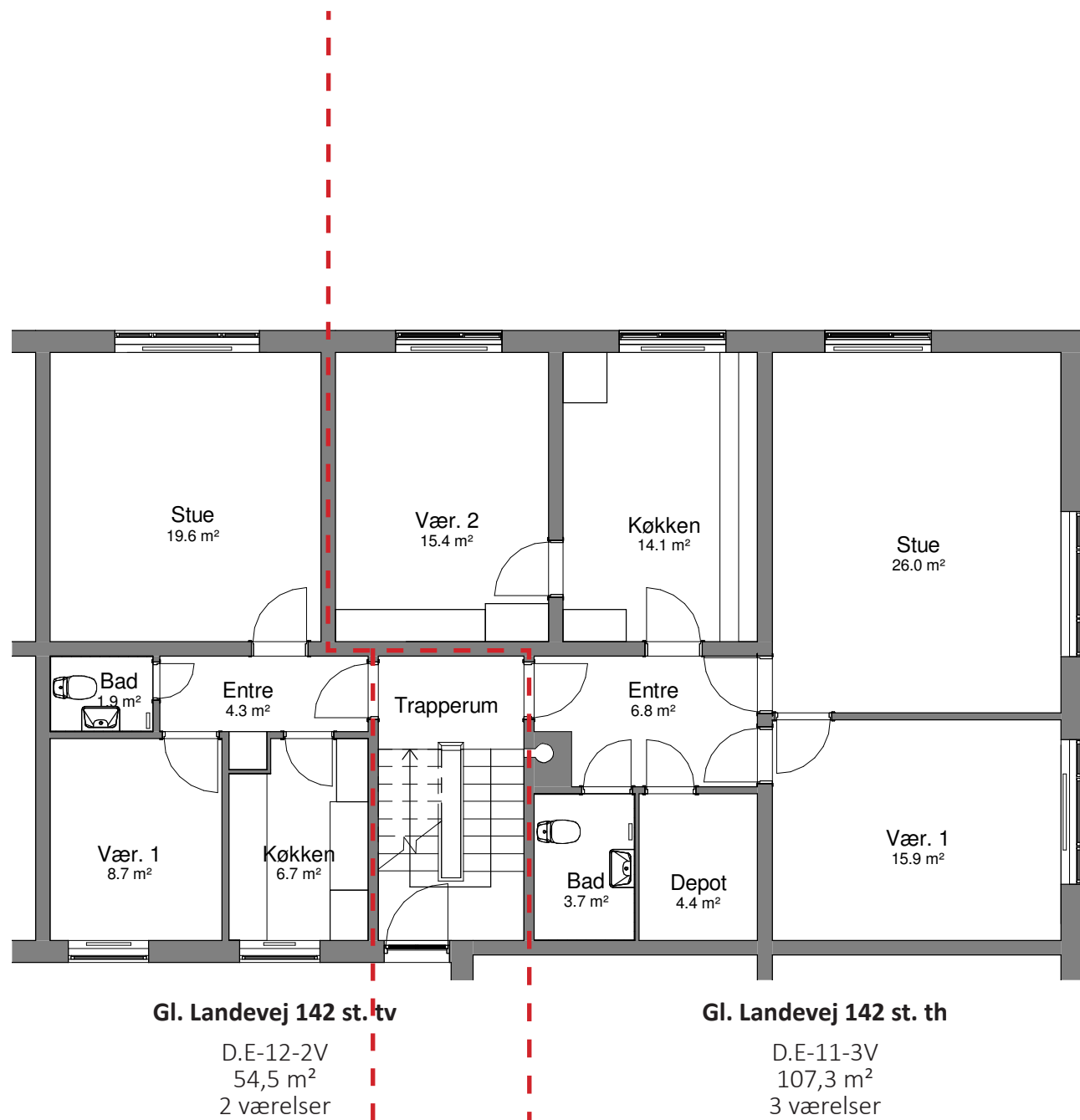

EKSISTERENDE FORHOLD

BLOK C+G, STUEPLAN
 1:100 (NÅR MATERIALET PRINTES I A3)

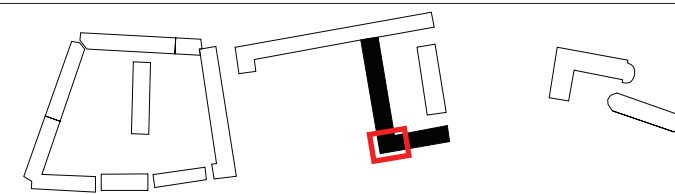



Gl. Landevej 142 st. tv

D.E-3-2V
72,8 m²
2 værelser

Gl. Landevej 142 st. th

D.E-4-2V
89,3 m²
2 værelser

KOMMENDE FORHOLD

BLOK D+E, STUEPLAN
1:100 (NÅR MATERIALET PRINTES I A3)

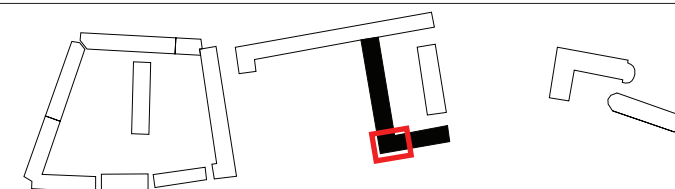

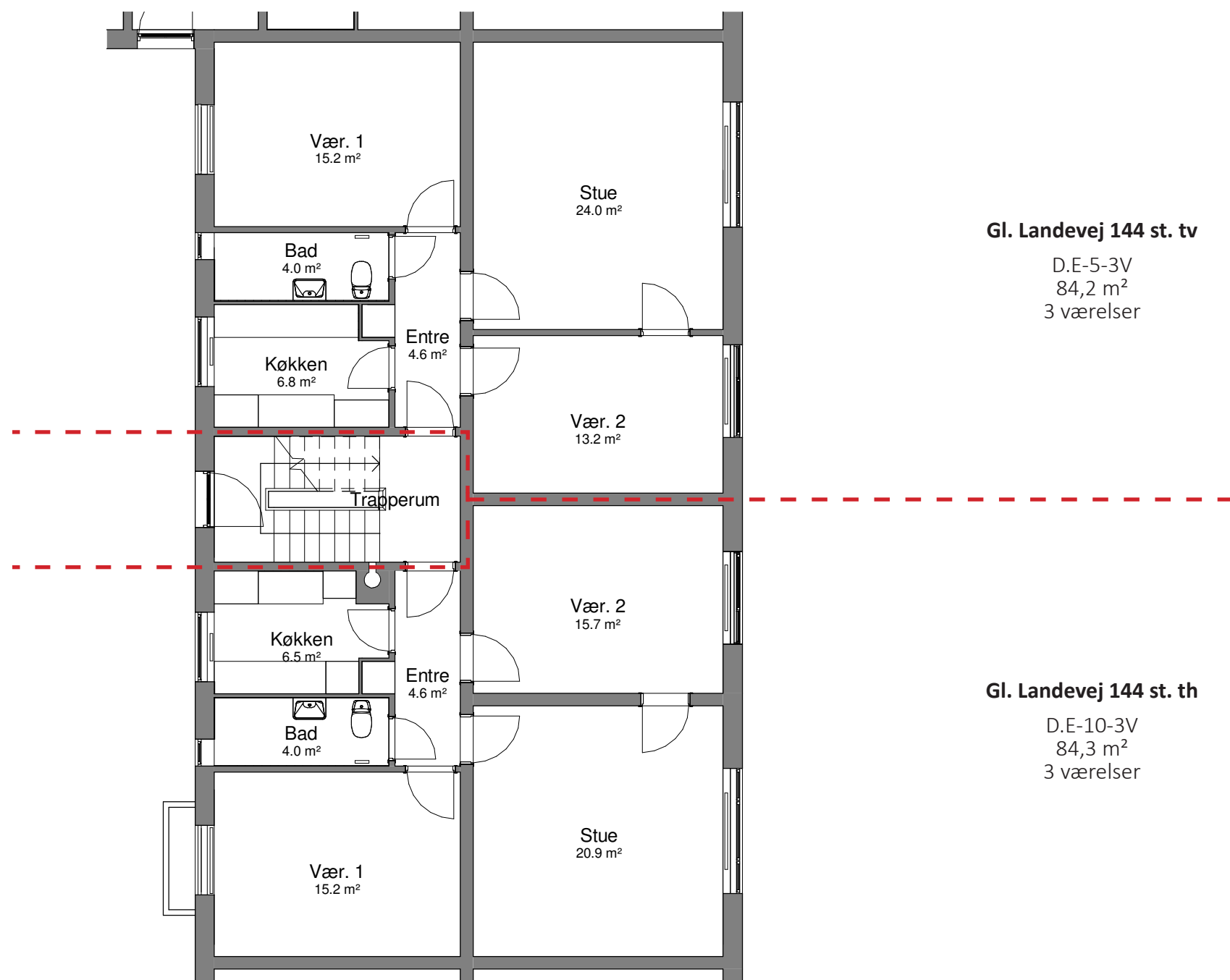

Gl. Landevej 144 st. tv

D.E-5-3V
84,2 m²
3 værelser

Gl. Landevej 144 st. th

D.E-10-3V
84,3 m²
3 værelser

EKSISTERENDE FORHOLD

BLOK D+E, STUEPLAN
1:100 (NÅR MATERIALET PRINTES I A3)

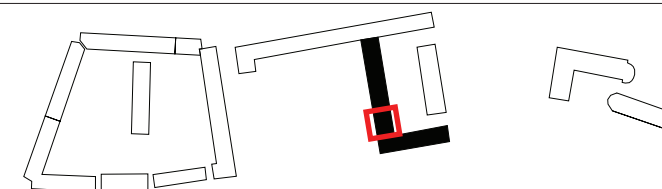



Gl. Landevej 144 st. tv

D.E-1-3V
84,7 m²
3 værelser

Gl. Landevej 144 st. th

D.E-1-3V
84,7 m²
3 værelser

KOMMENDE FORHOLD

BLOK D+E, STUEPLAN
1:100 (NÅR MATERIALET PRINTES I A3)

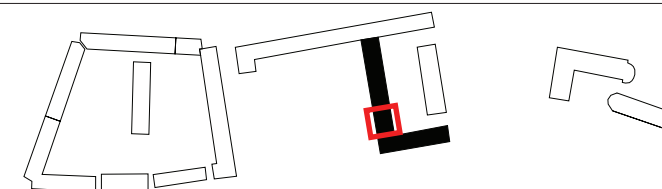

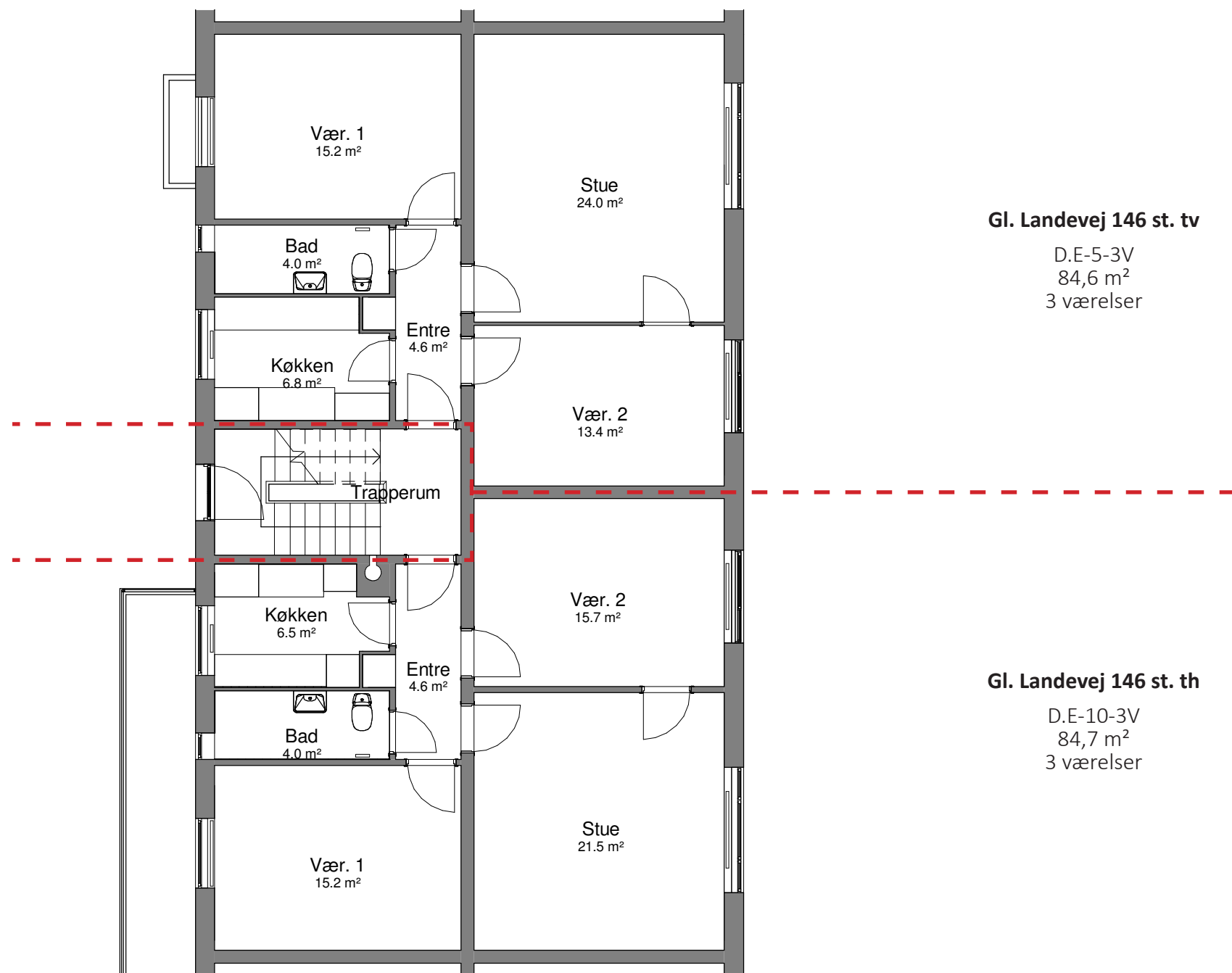

Gl. Landevej 146 st. tv

D.E-5-3V
84,6 m²
3 værelser

Gl. Landevej 146 st. th

D.E-10-3V
84,7 m²
3 værelser

EKSISTERENDE FORHOLD

BLOK D+E, STUEPLAN
1:100 (NÅR MATERIALET PRINTES I A3)

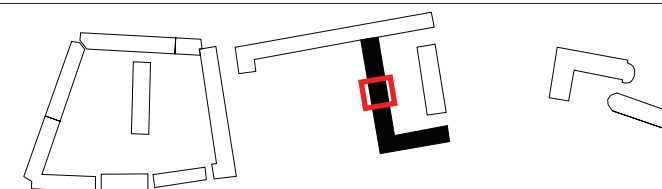

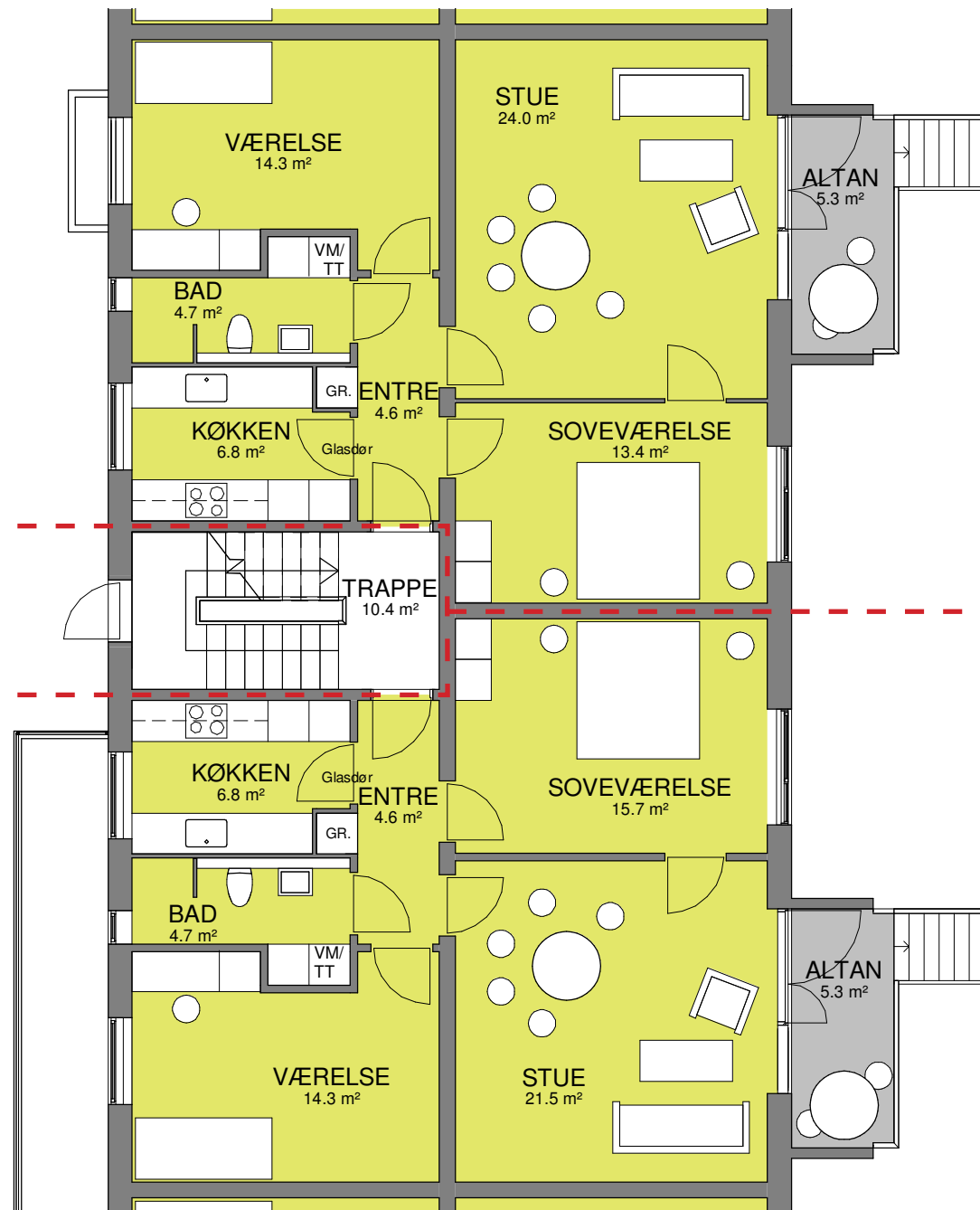

Gl. Landevej 146 st. tv

D.E-1-3V
84,7 m²
3 værelser

Gl. Landevej 146 st. th

D.E-1-3V
84,7 m²
3 værelser

KOMMENDE FORHOLD

BLOK D+E, STUEPLAN
1:100 (NÅR MATERIALET PRINTES I A3)

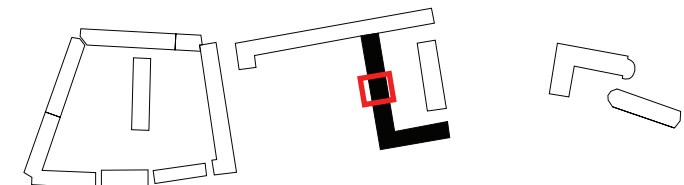

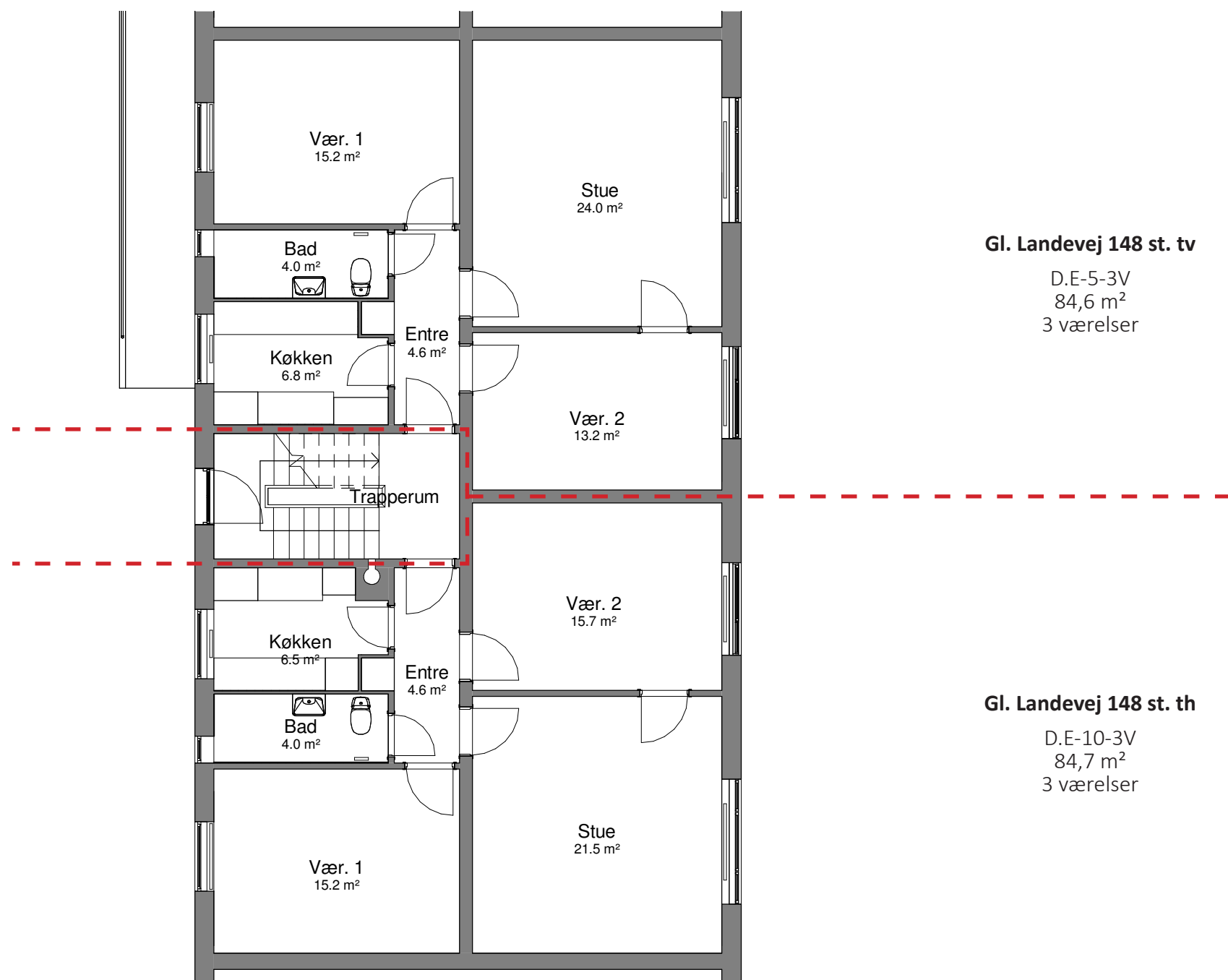

Gl. Landevej 148 st. tv

D.E-5-3V
84,6 m²
3 værelser

Gl. Landevej 148 st. th

D.E-10-3V
84,7 m²
3 værelser

EKSISTERENDE FORHOLD

BLOK D+E, STUEPLAN
1:100 (NÅR MATERIALET PRINTES I A3)

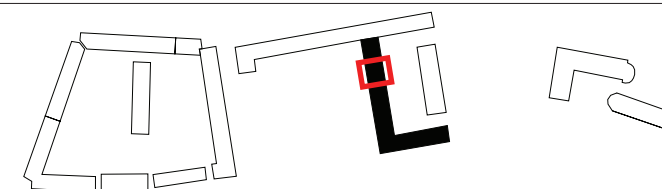

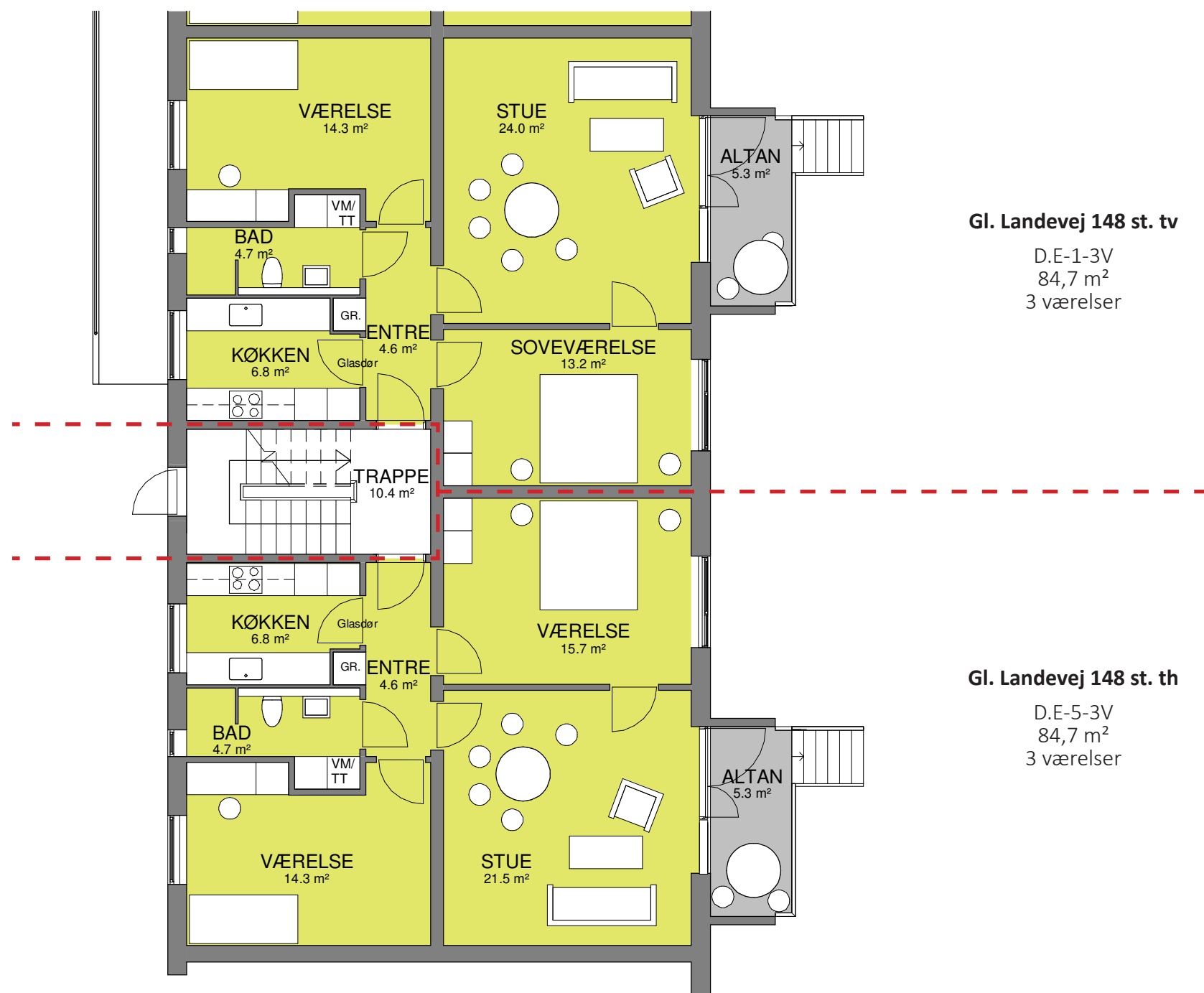

KOMMENDE FORHOLD

BLOK D+E, STUEPLAN
 1:100 (NÅR MATERIALET PRINTES I A3)

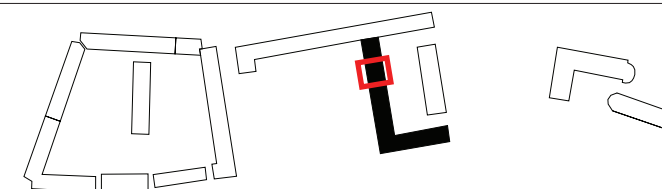

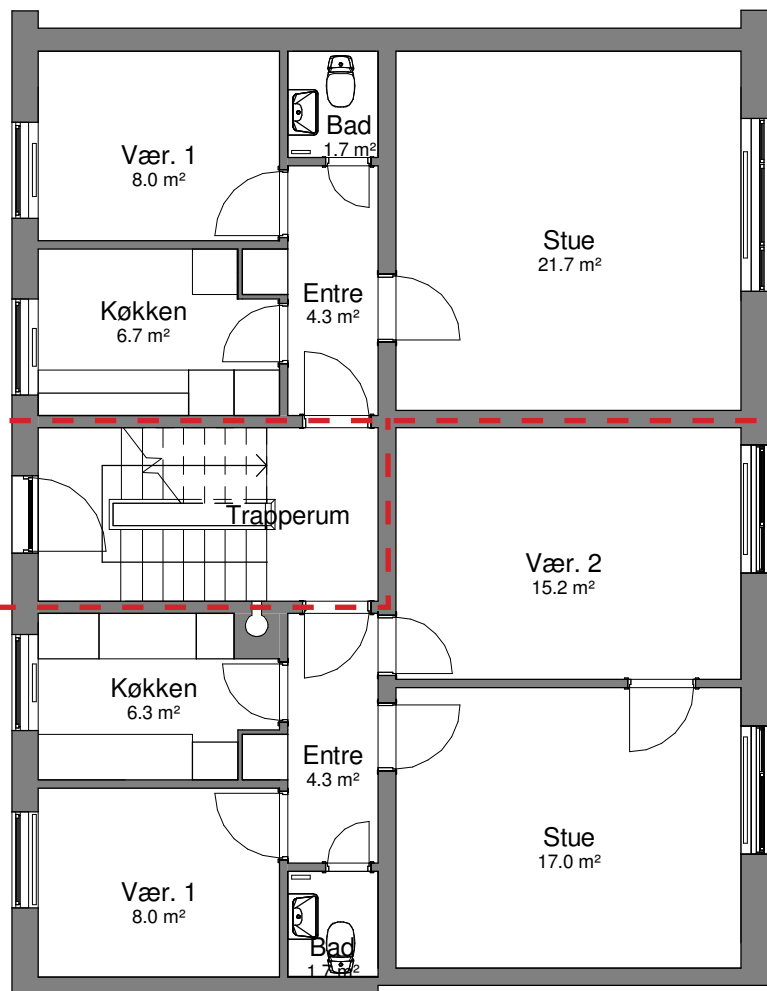

Gl. Landevej 150 st. tv

D.E-9-2V
57,5 m²
2 værelser

Gl. Landevej 150 st. th

D.E-8-3V
68,9 m²
3 værelser

EKSISTERENDE FORHOLD

BLOK D+E, STUEPLAN
1:100 (NÅR MATERIALET PRINTES I A3)

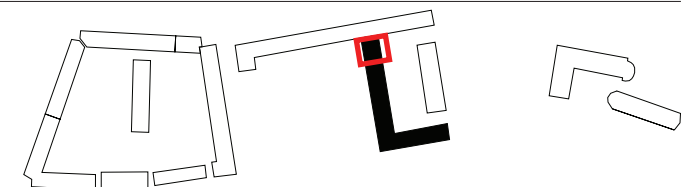

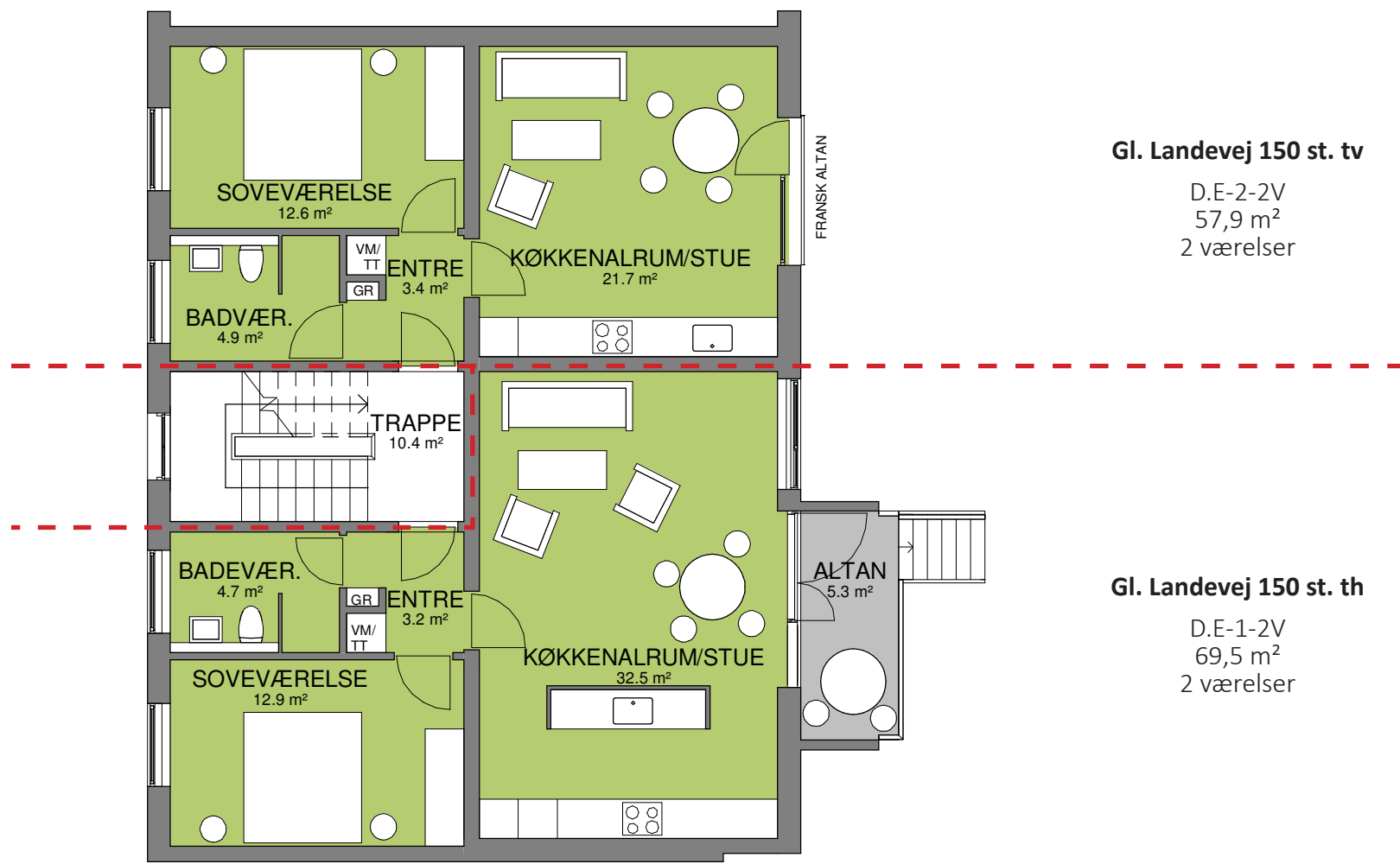

Gl. Landevej 150 st. tv
D.E-2-2V
57,9 m²
2 værelser

Gl. Landevej 150 st. th
D.E-1-2V
69,5 m²
2 værelser

KOMMENDE FORHOLD

BLOK D+E, STUEPLAN
1:100 (NÅR MATERIALET PRINTES I A3)

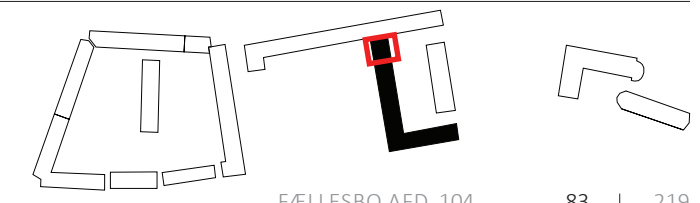

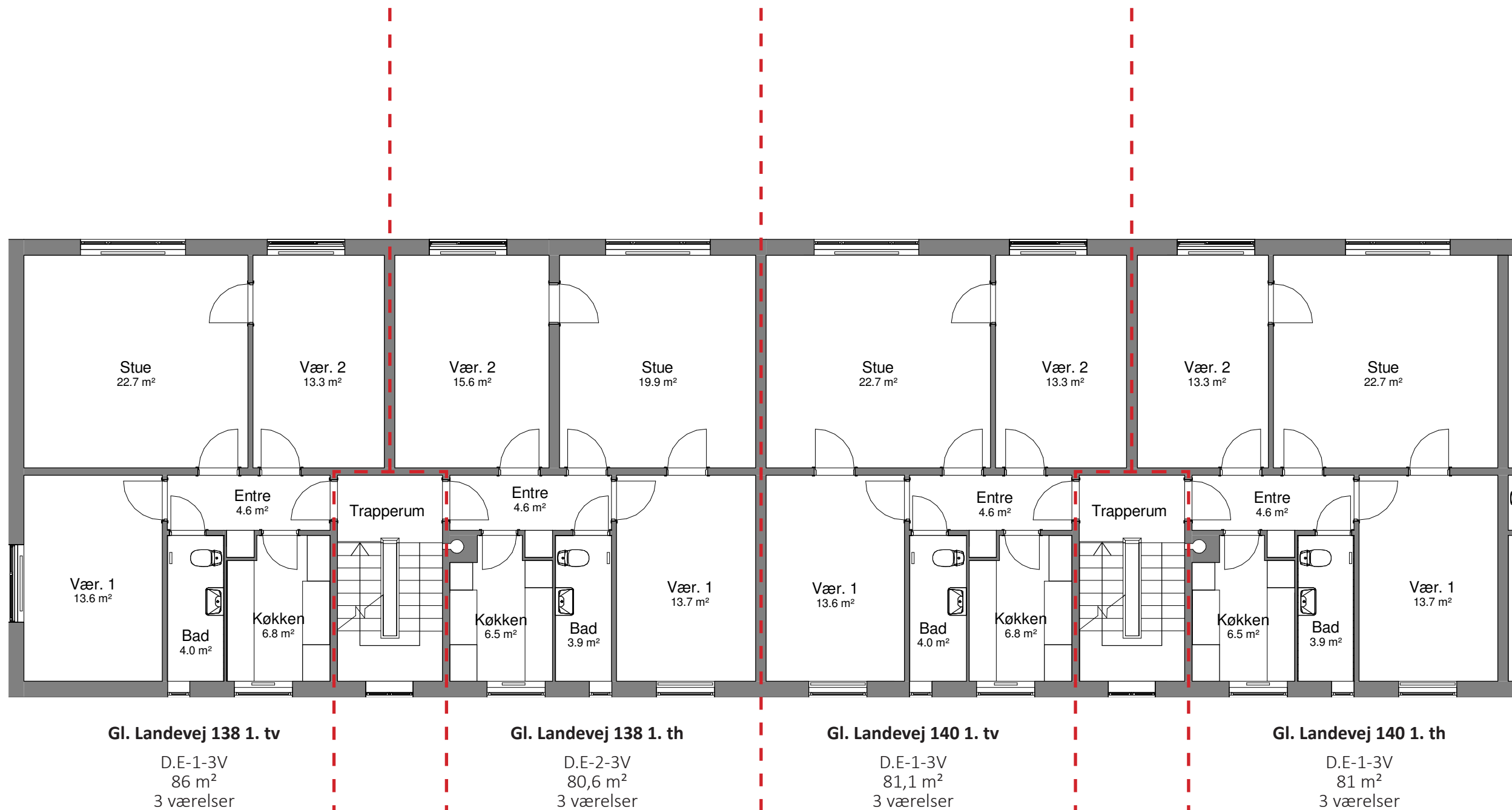

EKSISTERENDE FORHOLD

BLOK D+E, 1. SAL
1:100 (NÅR MATERIALET PRINTES I A3)

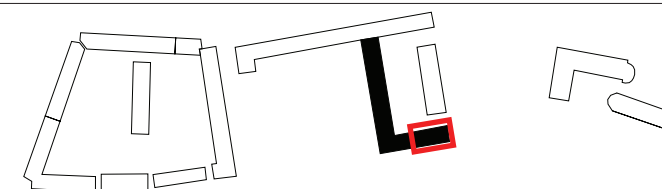

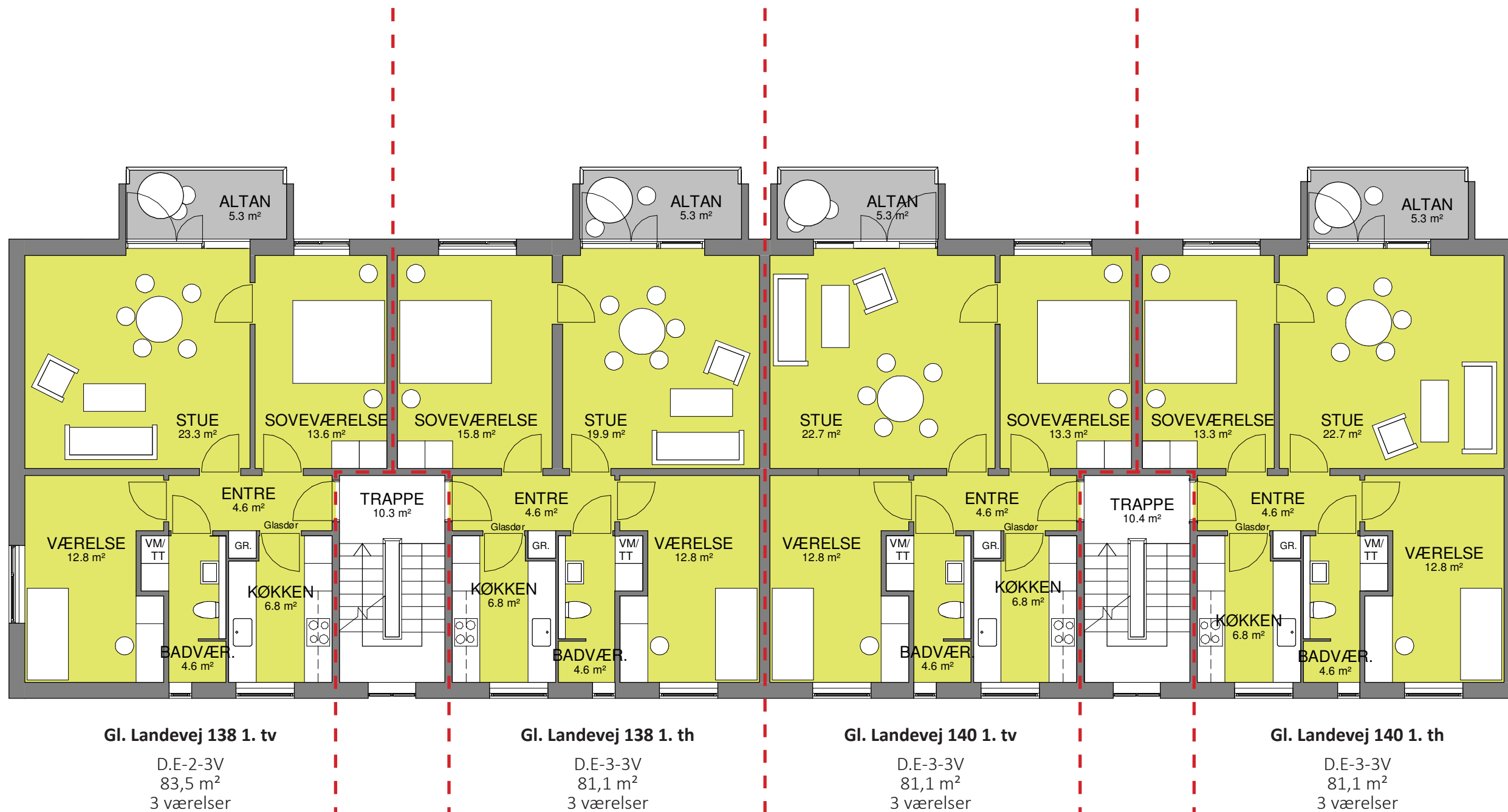

KOMMENDE FORHOLD

BLOK D+E, 1. SAL
1:100 (NÅR MATERIALET PRINTES I A3)

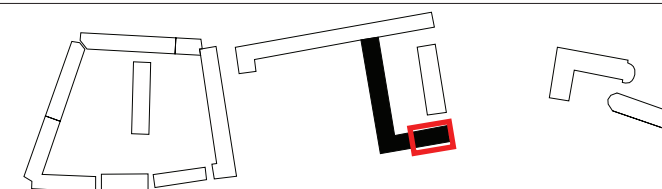

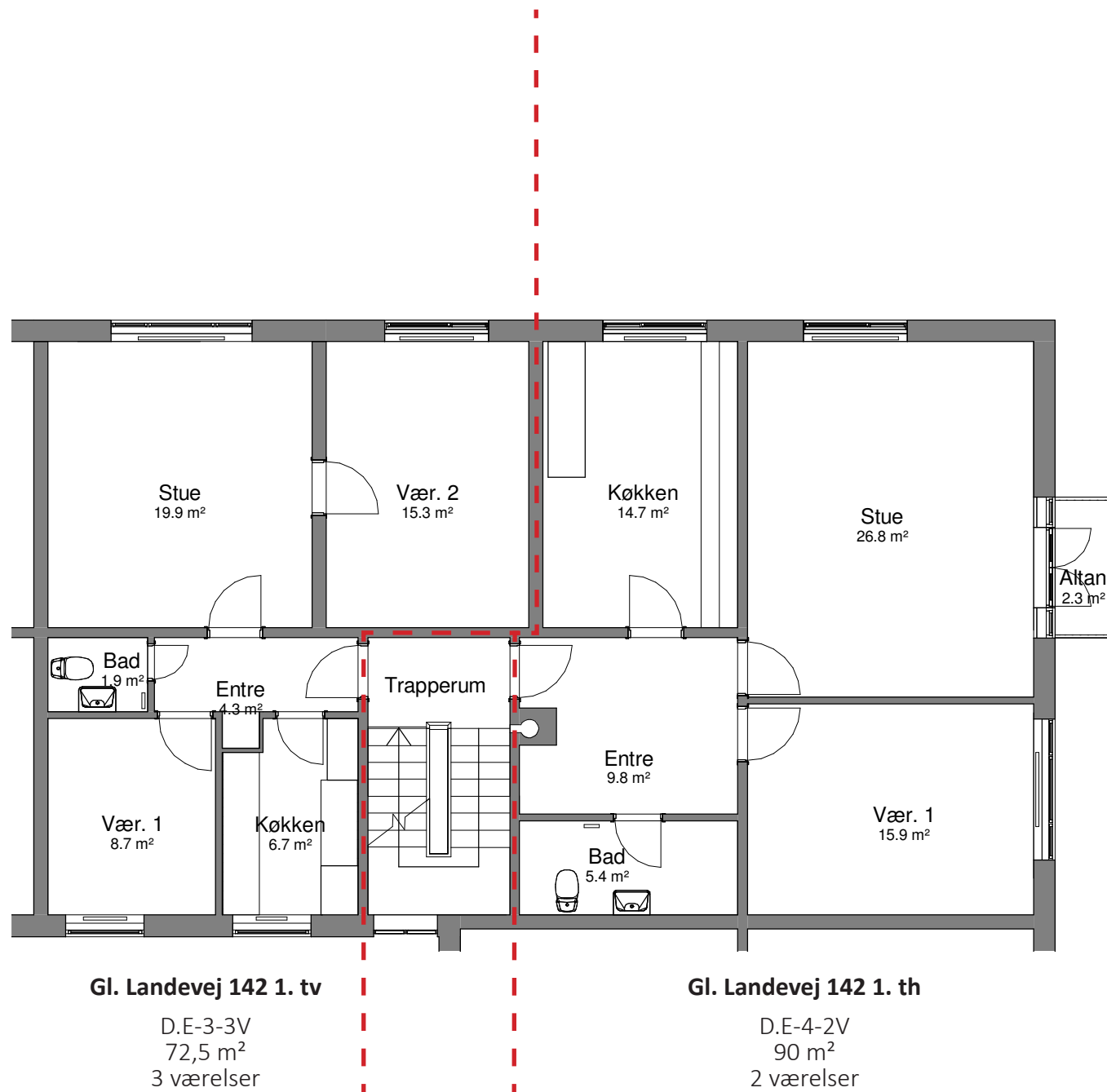

EKSISTERENDE FORHOLD

BLOK D+E, 1. SAL
 1:100 (NÅR MATERIALET PRINTES I A3)

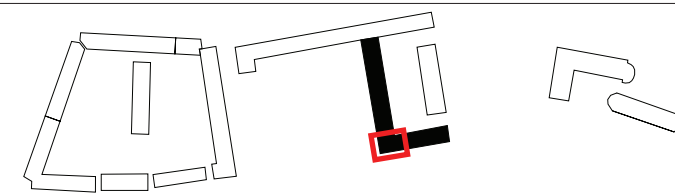

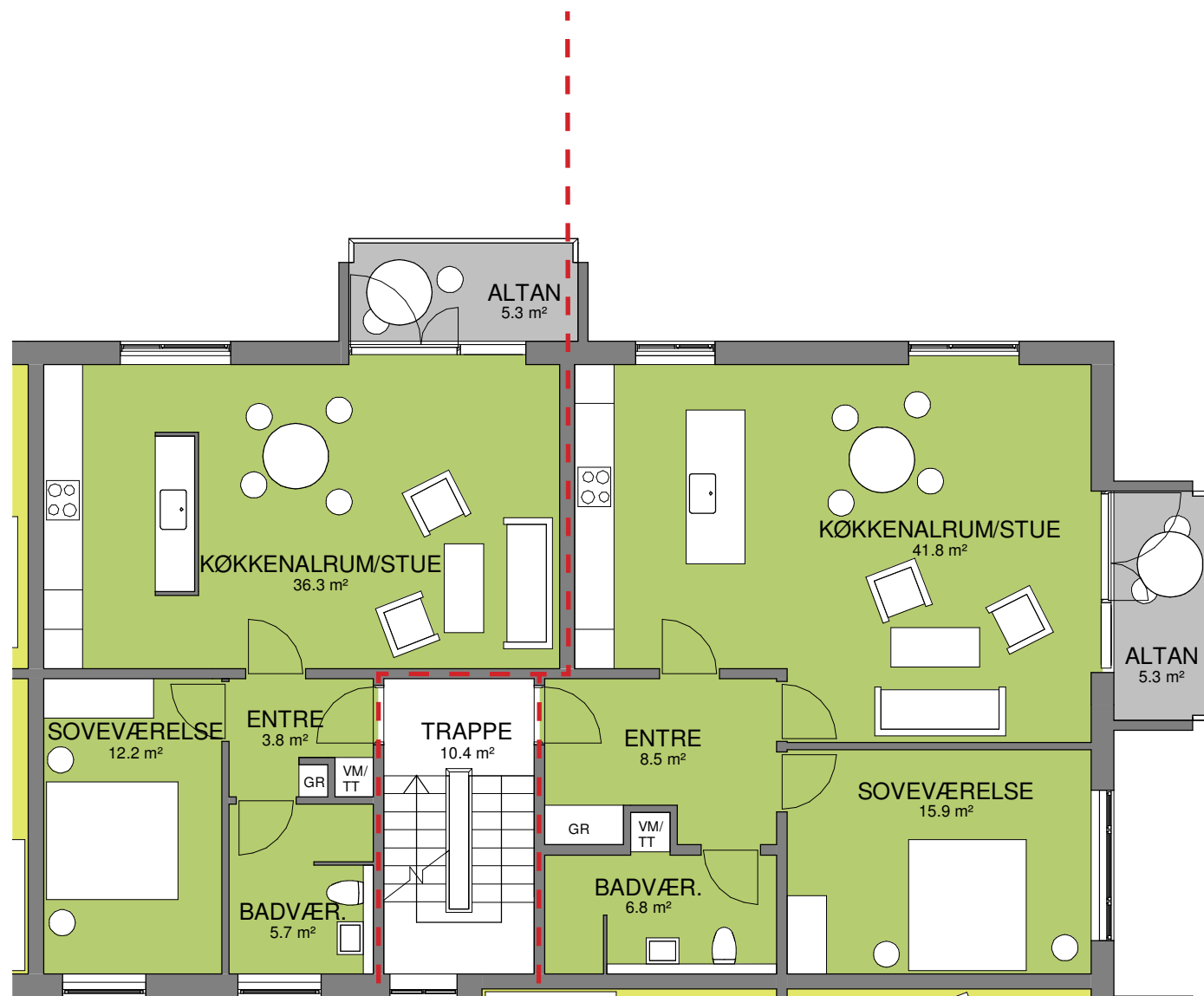

Gl. Landevej 142 1. tv

D.E-3-2V
72,8 m²
2 værelser

Gl. Landevej 142 1. th

D.E-4-2V
89,3 m²
2 værelser

KOMMENDE FORHOLD

BLOK D+E, 1. SAL
1:100 (NÅR MATERIALET PRINTES I A3)

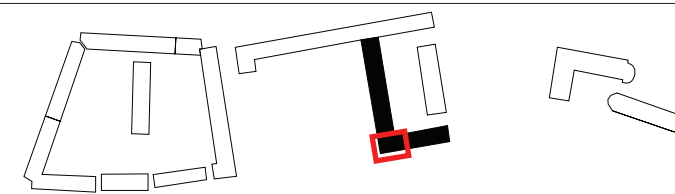

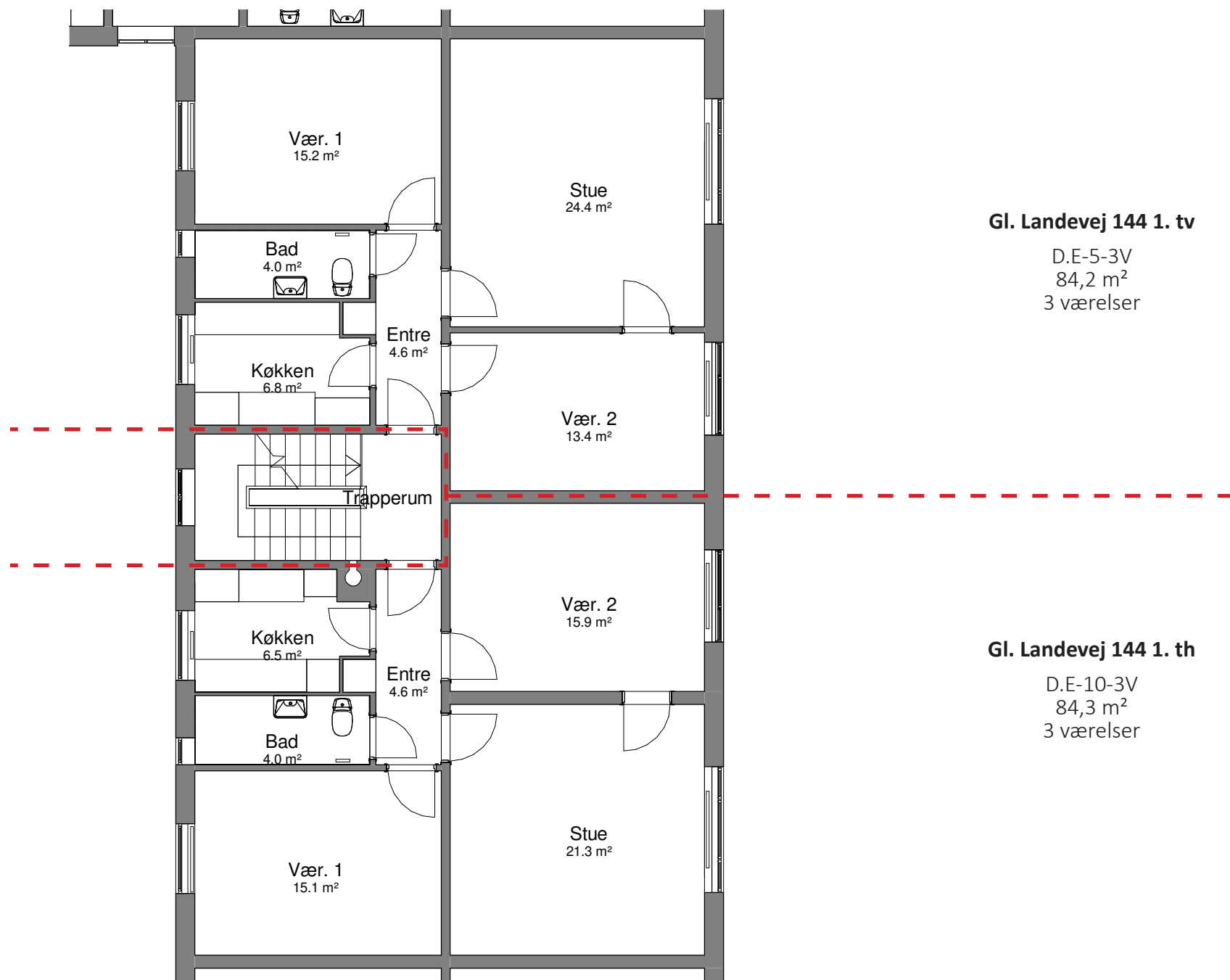

EKSISTERENDE FORHOLD

BLOK D+E, 1. SAL
 1:100 (NÅR MATERIALET PRINTES I A3)

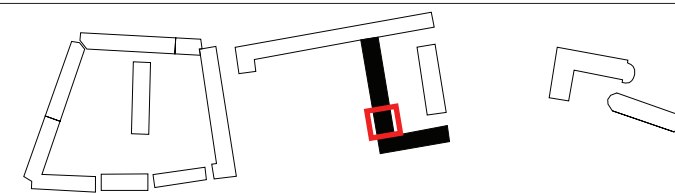



Gl. Landevej 144 1. tv

D.E-1-3V
84,7 m²
3 værelser

Gl. Landevej 144 1. th

D.E-1-3V
84,7 m²
3 værelser

KOMMENDE FORHOLD

BLOK D+E, 1. SAL
1:100 (NÅR MATERIALET PRINTES I A3)

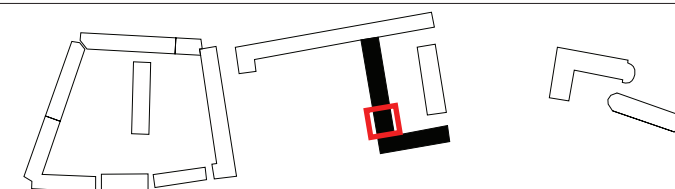

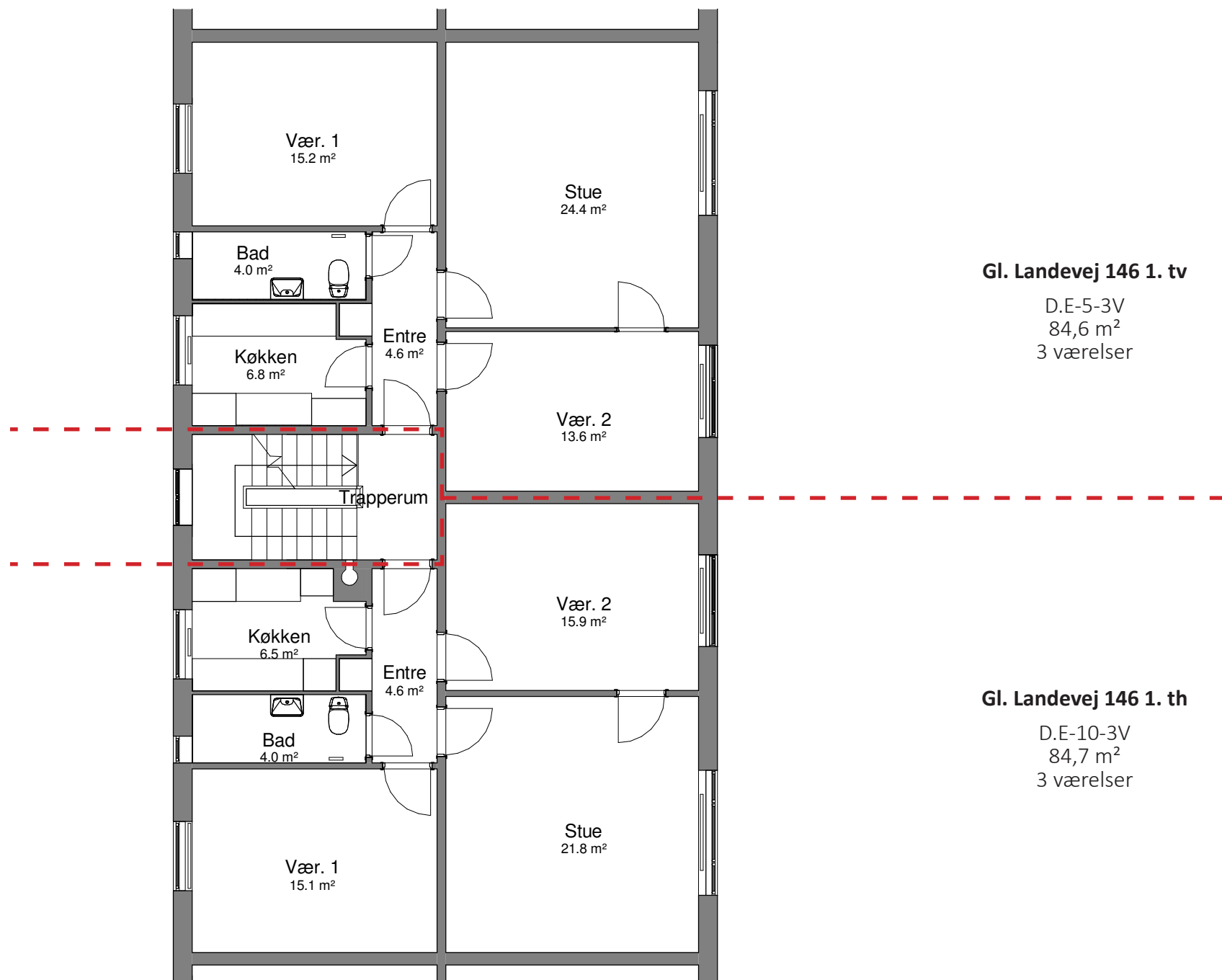

Gl. Landevej 146 1. tv

D.E-5-3V
84,6 m²
3 værelser

Gl. Landevej 146 1. th

D.E-10-3V
84,7 m²
3 værelser

EKSISTERENDE FORHOLD

BLOK D+E, 1. SAL
1:100 (NÅR MATERIALET PRINTES I A3)

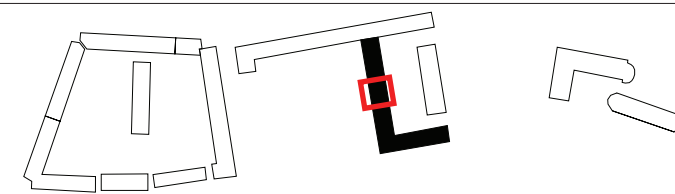

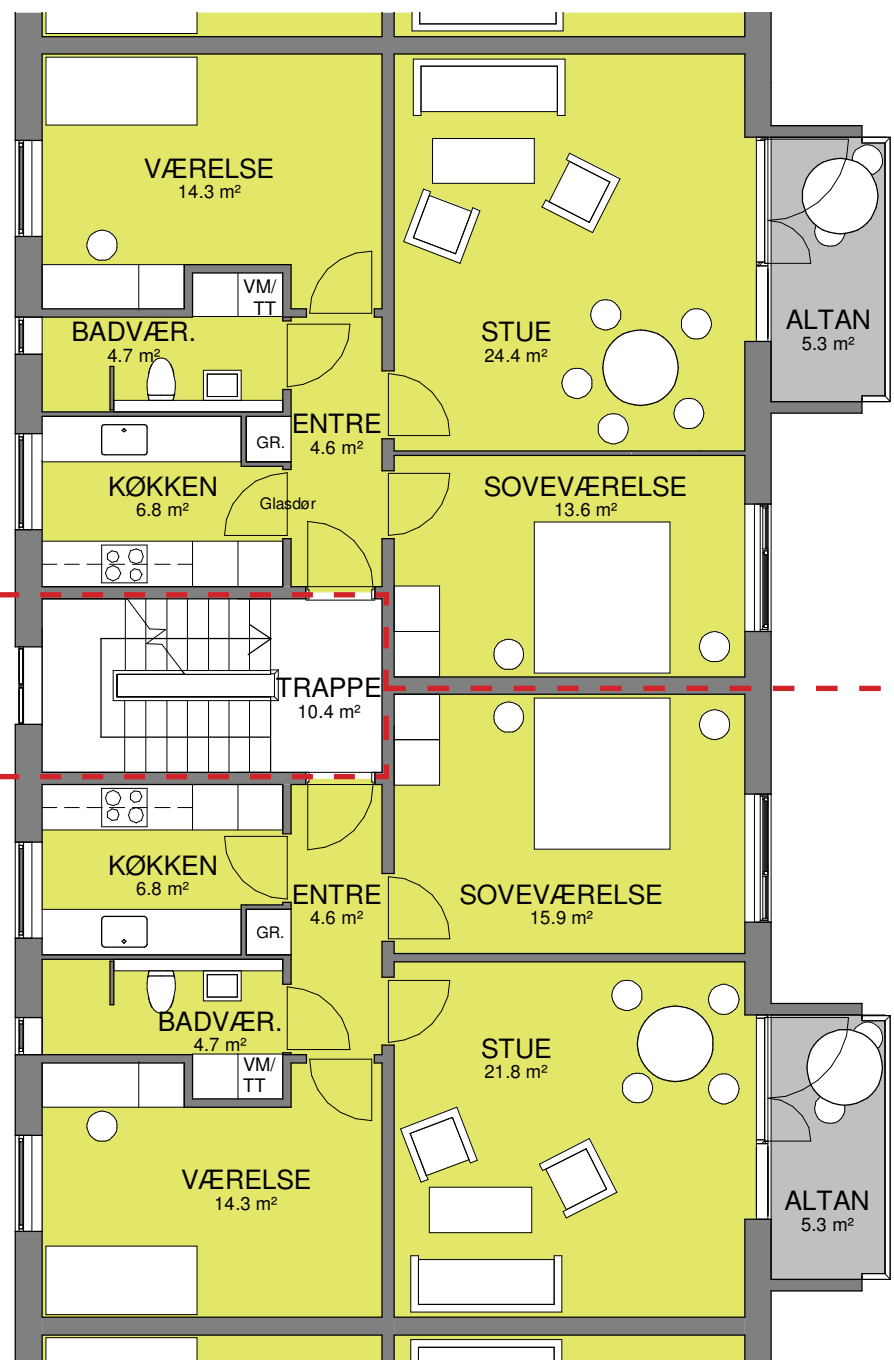

Gl. Landevej 146 1. tv

D.E-1-3V
84,7 m²
3 værelser

Gl. Landevej 146 1. th

D.E-1-3V
84,7 m²
3 værelser

KOMMENDE FORHOLD

BLOK D+E, 1. SAL
1:100 (NÅR MATERIALET PRINTES I A3)

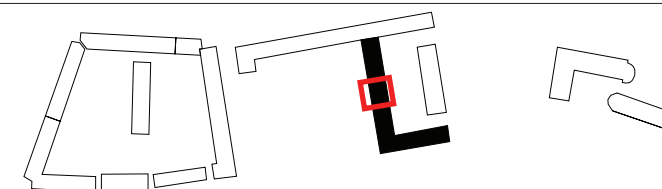

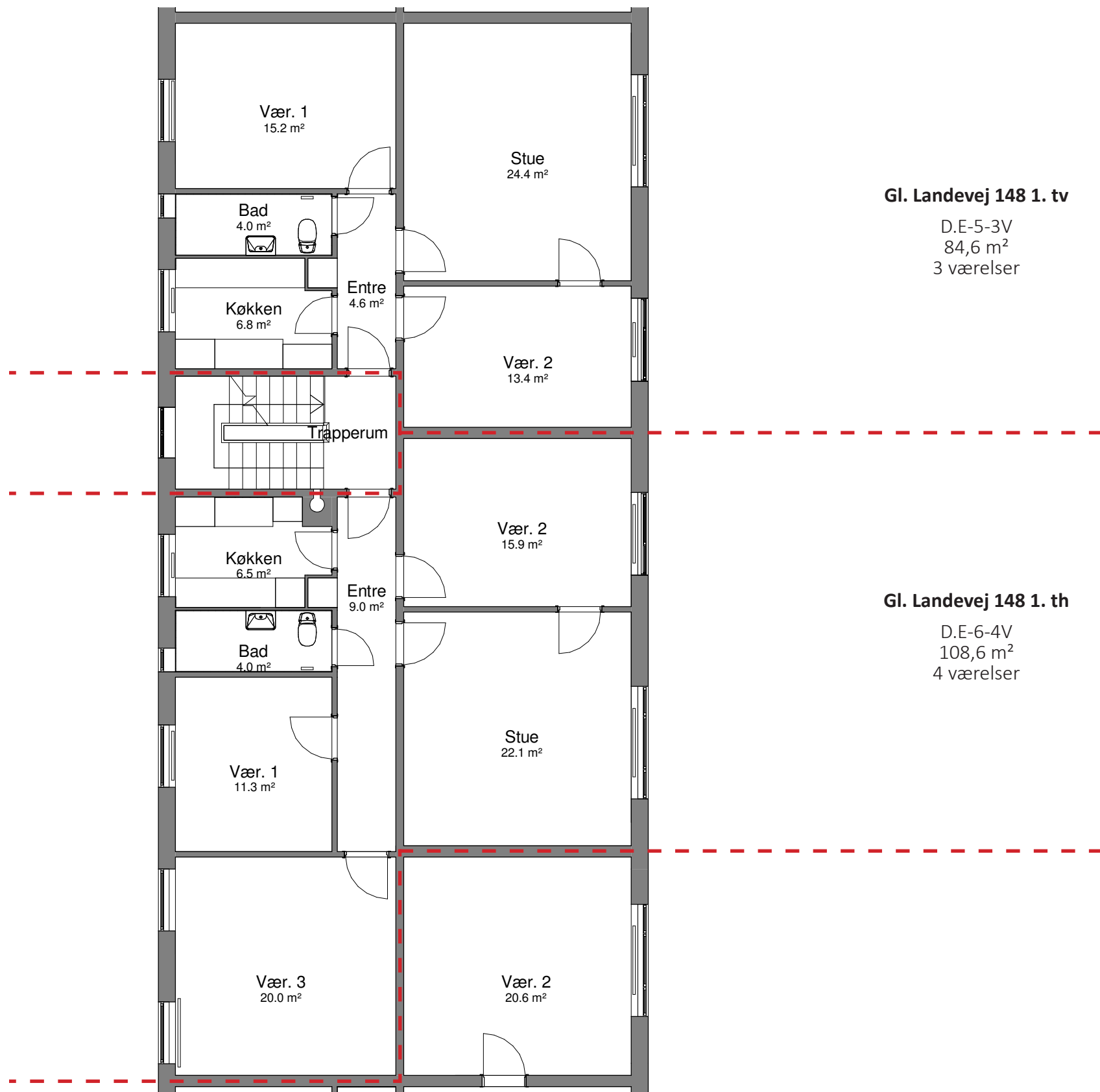

Gl. Landevej 148 1. tv

D.E-5-3V
84,6 m²
3 værelser

Gl. Landevej 148 1. th

D.E-6-4V
108,6 m²
4 værelser

EKSISTERENDE FORHOLD

BLOK D+E, 1. SAL
1:100 (NÅR MATERIALET PRINTES I A3)

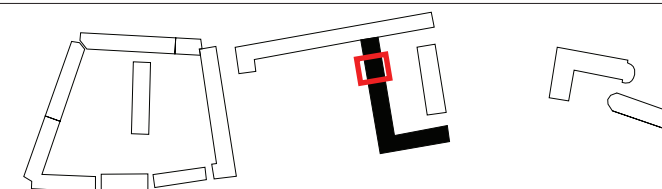

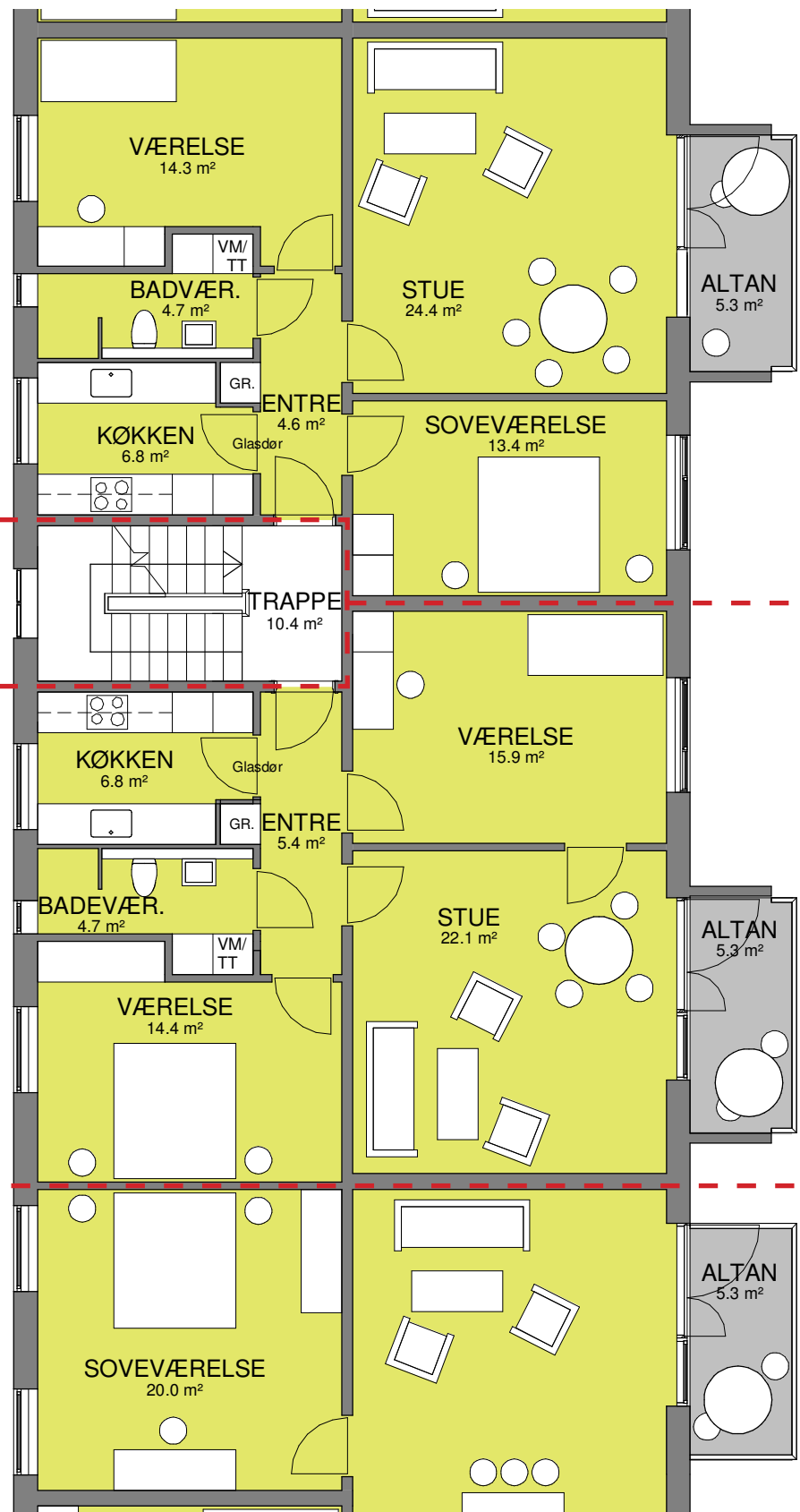

Gl. Landevej 148 1. tv

D.E-1-3V
84,7 m²
3 værelser

Gl. Landevej 148 1. th

D.E-5-3V
84,7 m²
3 værelser

KOMMENDE FORHOLD

BLOK D+E, 1. SAL
1:100 (NÅR MATERIALET PRINTES I A3)

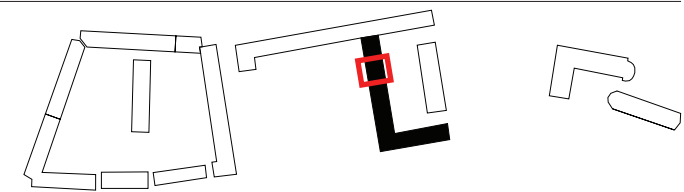

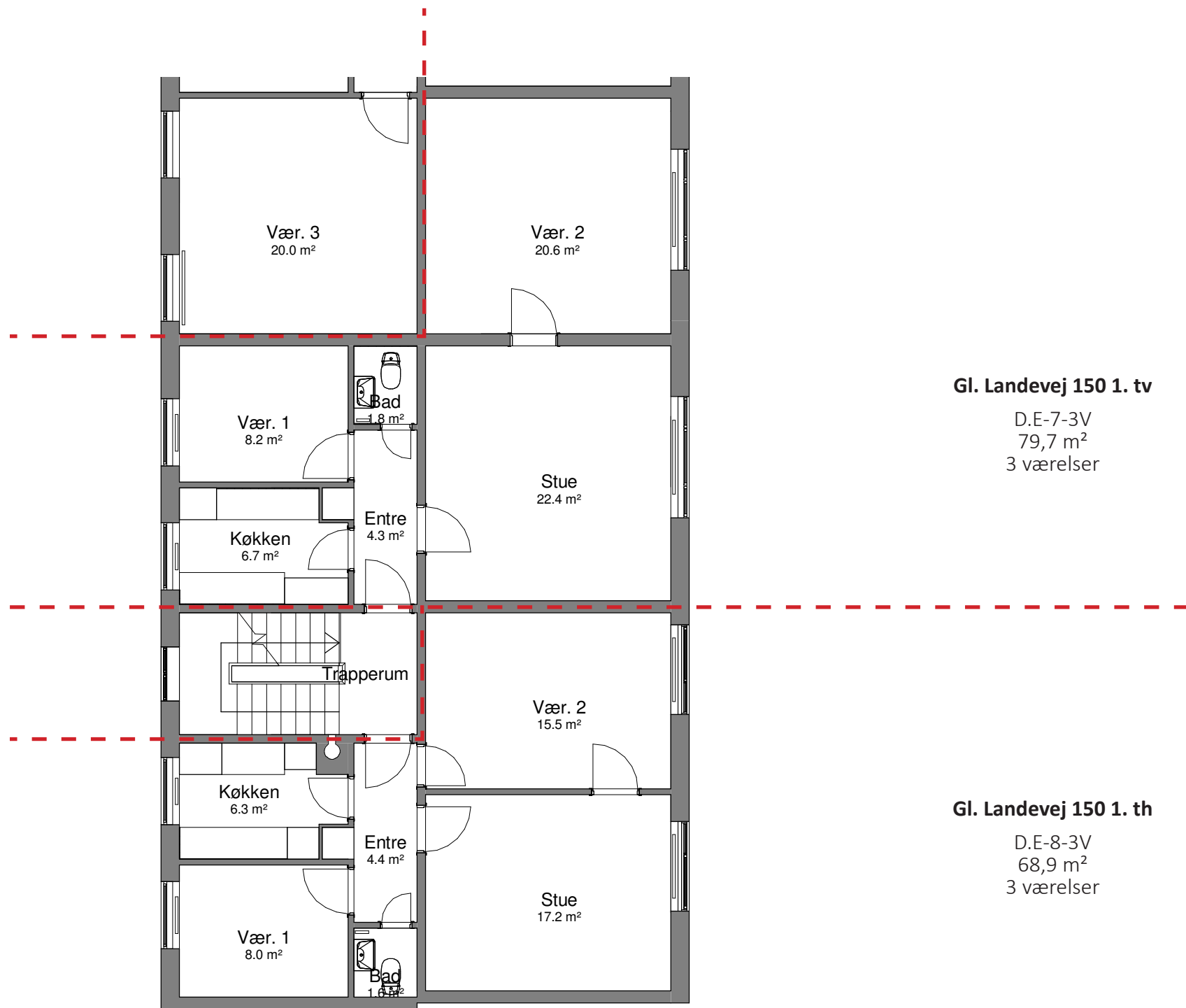

EKSISTERENDE FORHOLD

BLOK D+E, 1. SAL
 1:100 (NÅR MATERIALET PRINTES I A3)

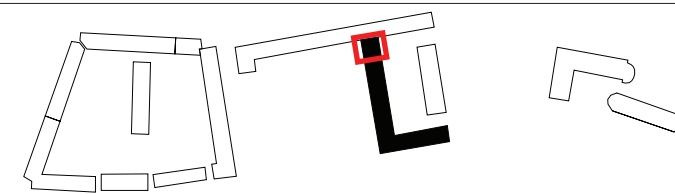

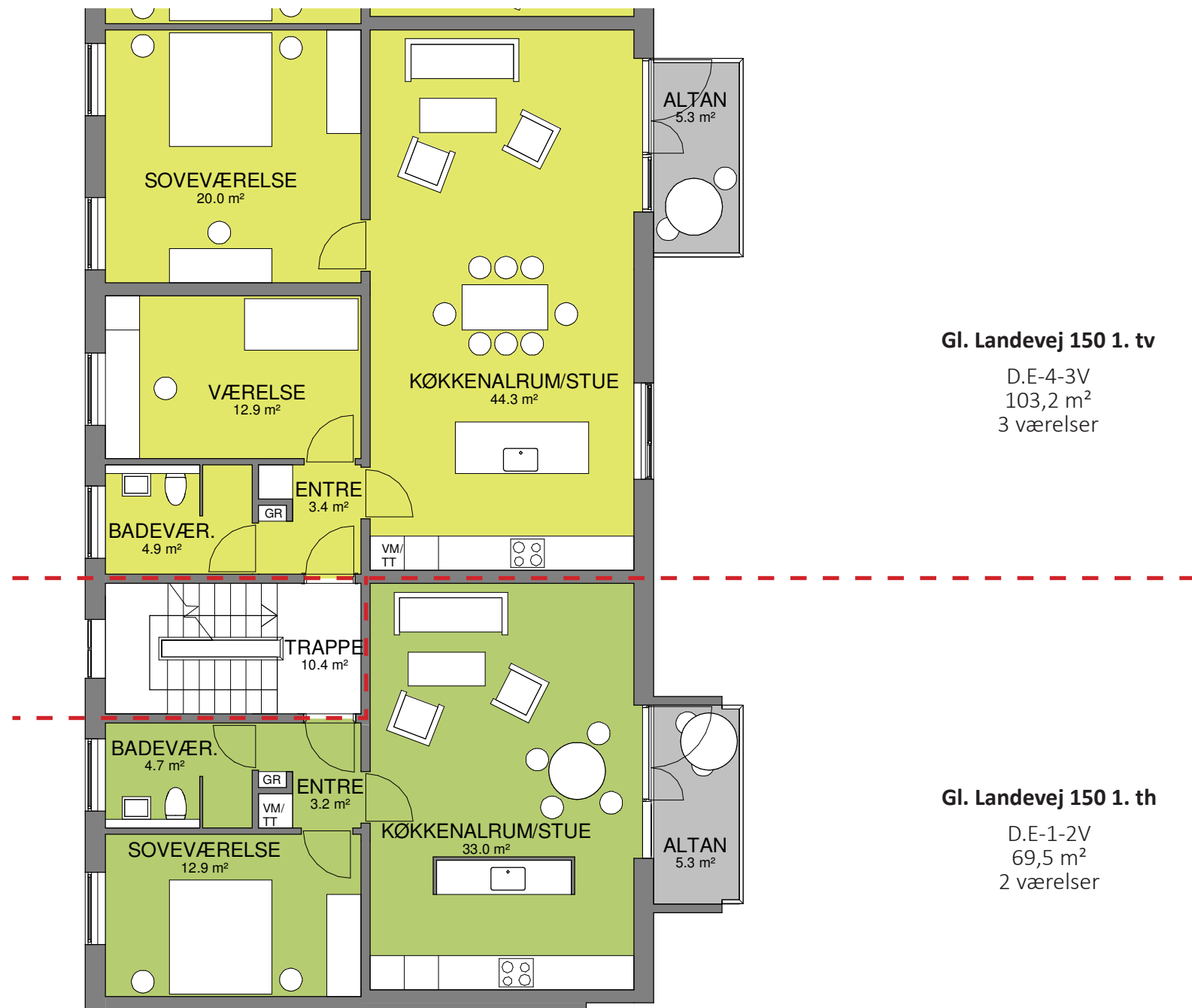

Gl. Landevej 150 1. tv
 D.E-4-3V
 103,2 m²
 3 værelser

Gl. Landevej 150 1. th
 D.E-1-2V
 69,5 m²
 2 værelser

KOMMENDE FORHOLD

BLOK D+E, 1. SAL
 1:100 (NÅR MATERIALET PRINTES I A3)

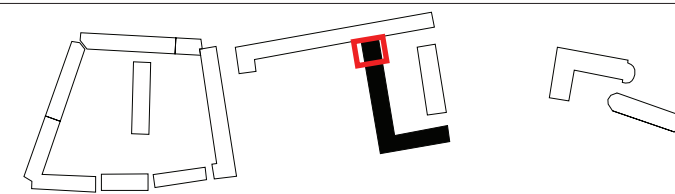

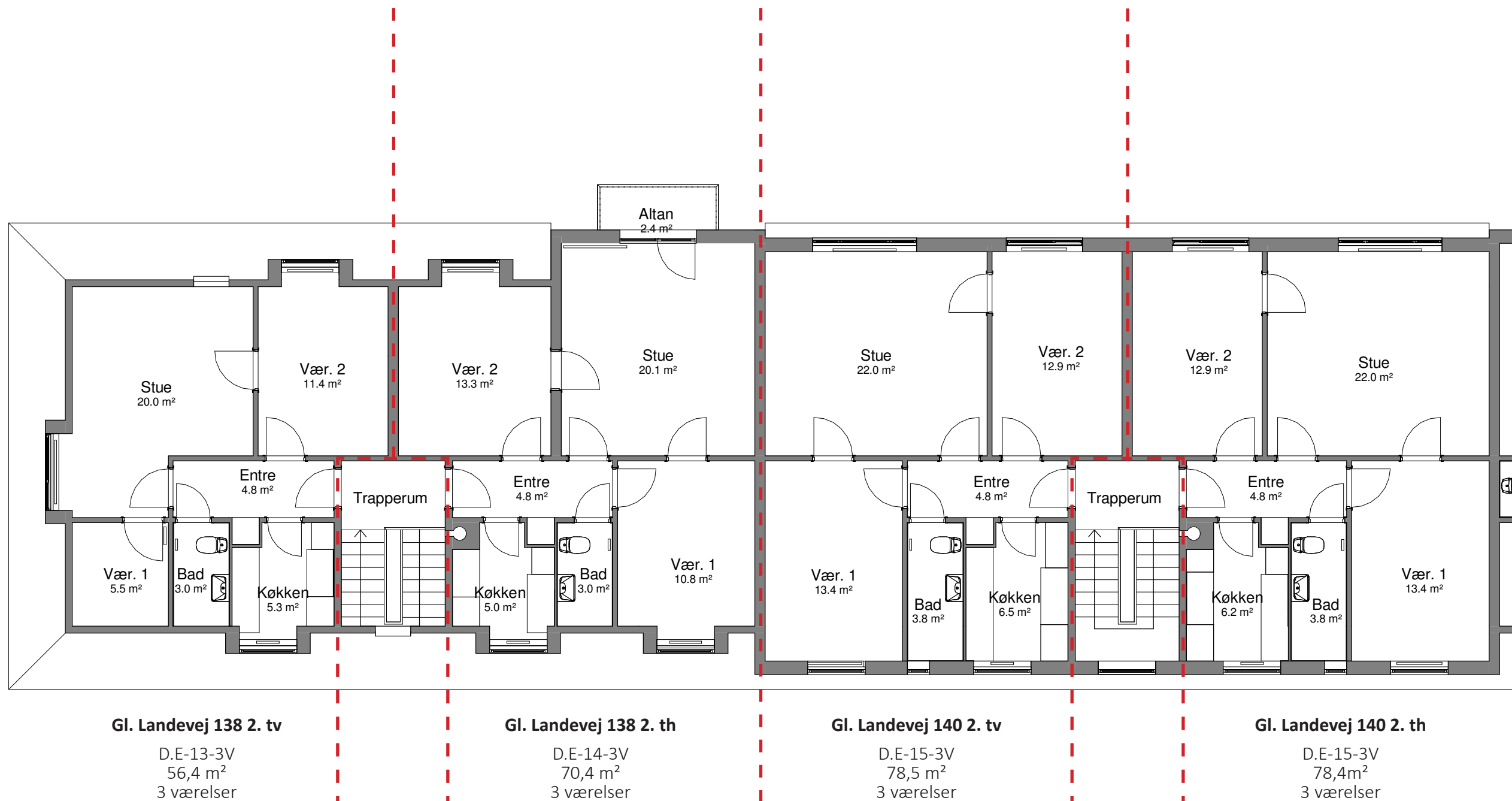

EKSISTERENDE FORHOLD

BLOK D+E, TAGPLAN
1:100 (NÅR MATERIALET PRINTES I A3)

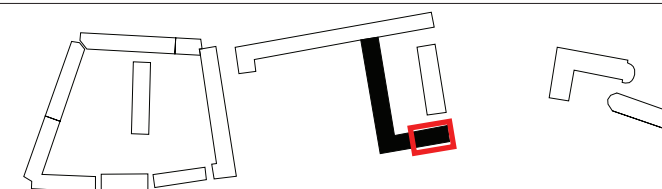



Gl. Landevej 138 2. tv

D.E-9-2V
59,1 m²
2 værelser

Gl. Landevej 138 2. th

D.E-5-2V
72,9 m²
2 værelser

Gl. Landevej 140 2. tv

D.E-6-3V
79,3 m²
3 værelser

Gl. Landevej 140 2. th

D.E-6-3V
79,3 m²
3 værelser

KOMMENDE FORHOLD

BLOK D+E, TAGPLAN
1:100 (NÅR MATERIALET PRINTES I A3)

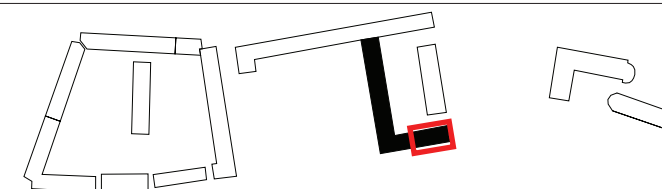

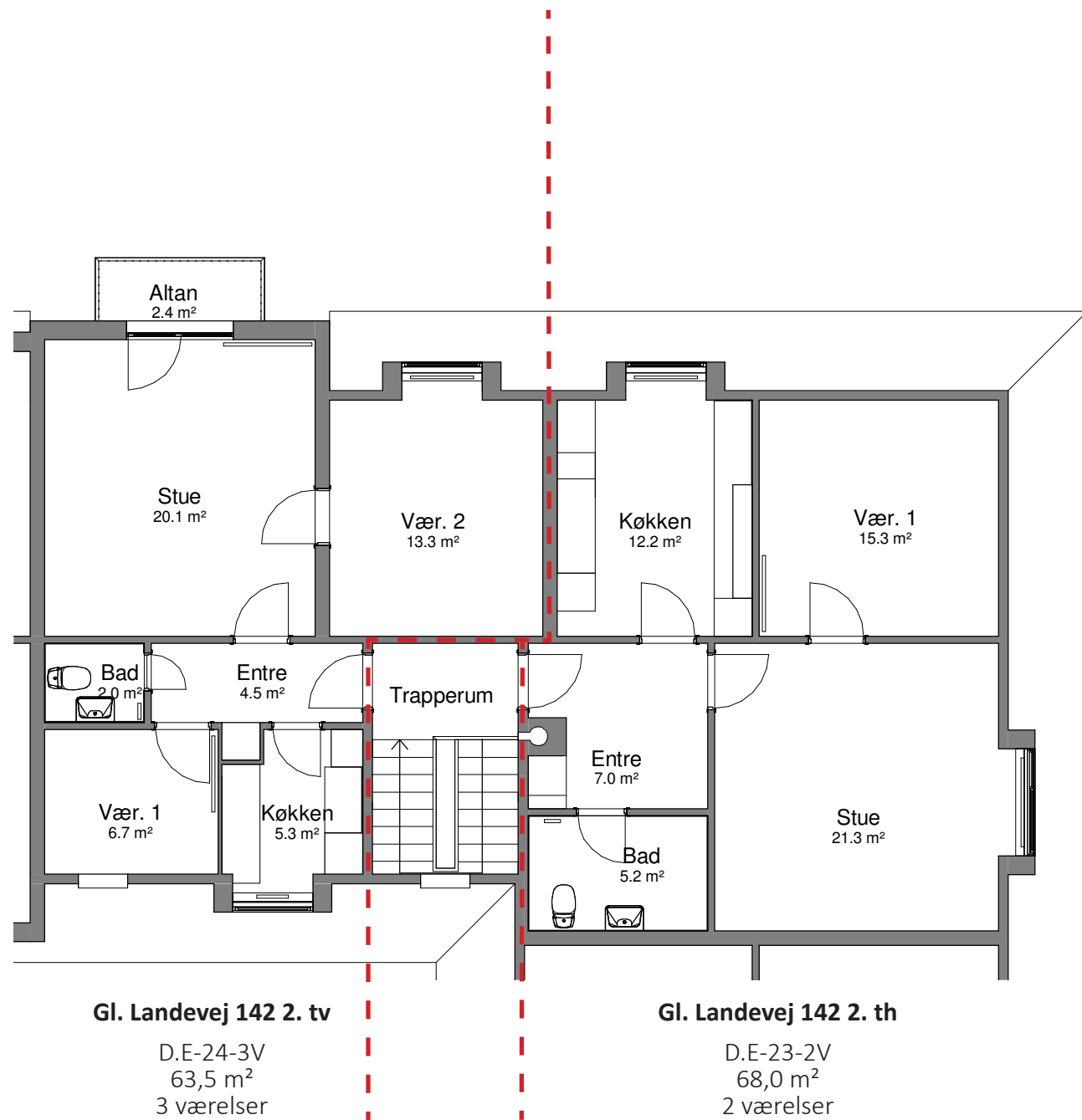

EKSISTERENDE FORHOLD

BLOK D+E, TAGPLAN
 1:100 (NÅR MATERIALET PRINTES I A3)

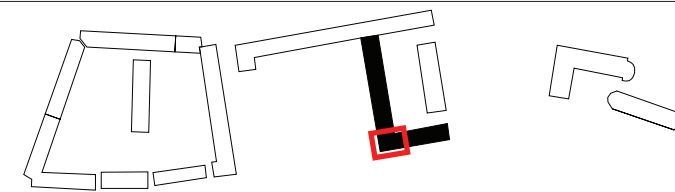



KOMMENDE FORHOLD

BLOK D+E, TAGPLAN
 1:100 (NÅR MATERIALET PRINTES I A3)

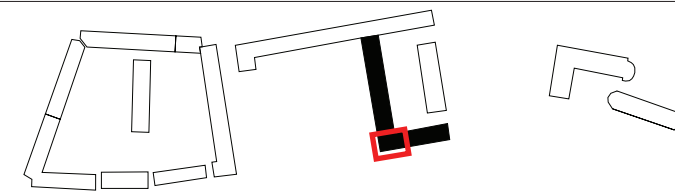

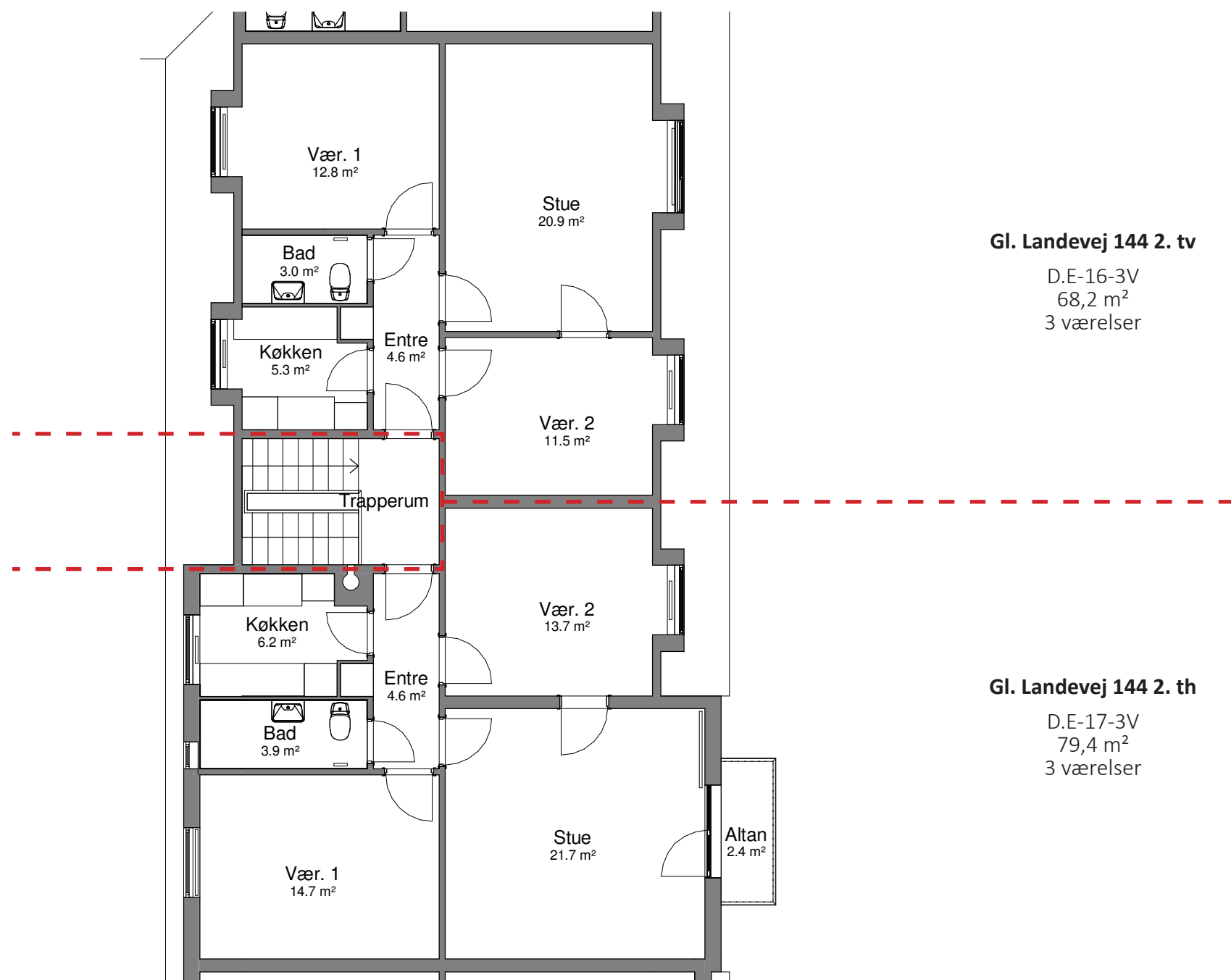

EKSISTERENDE FORHOLD

BLOK D+E, TAGPLAN
 1:100 (NÅR MATERIALET PRINTES I A3)

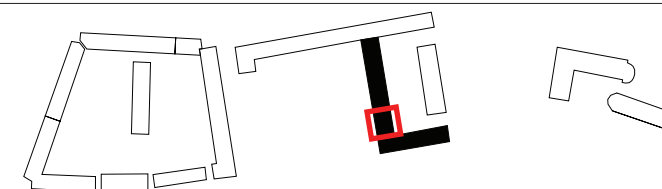



KOMMENDE FORHOLD

BLOK D+E, TAGPLAN
 1:100 (NÅR MATERIALET PRINTES I A3)

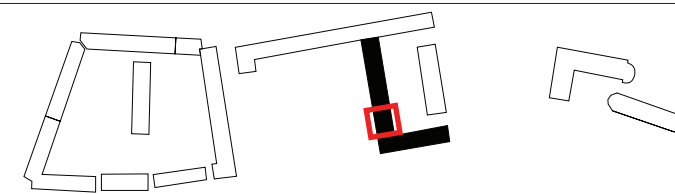

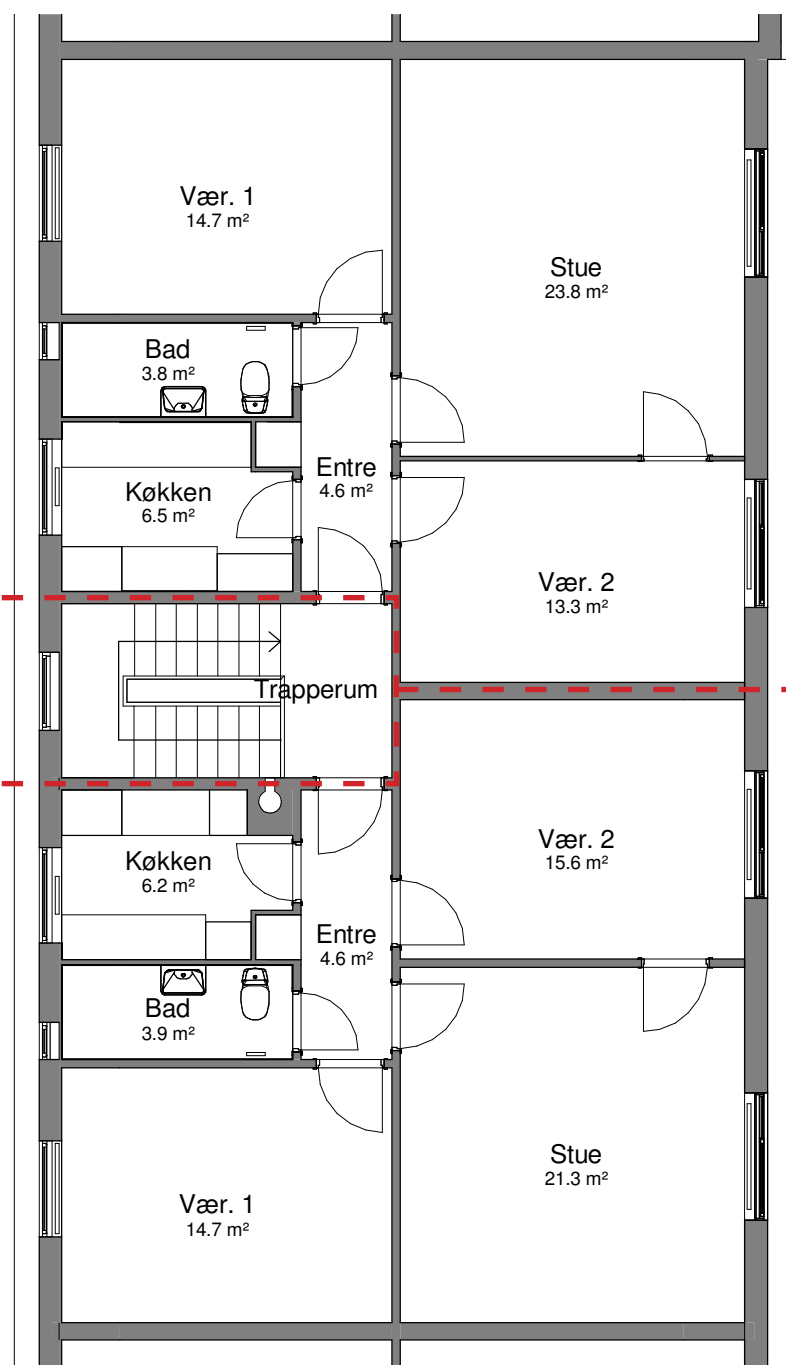

Gl. Landevej 146 2. tv

D.E-18-3V
81,8 m²
3 værelser

Gl. Landevej 146 2. th

D.E-19-3V
81,8 m²
3 værelser

EKSISTERENDE FORHOLD

BLOK D+E, TAGPLAN
1:100 (NÅR MATERIALET PRINTES I A3)

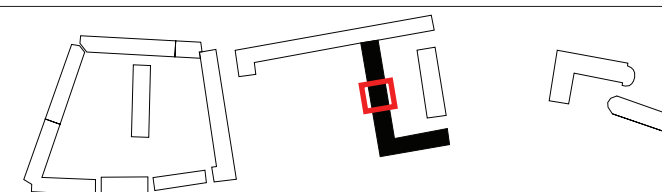

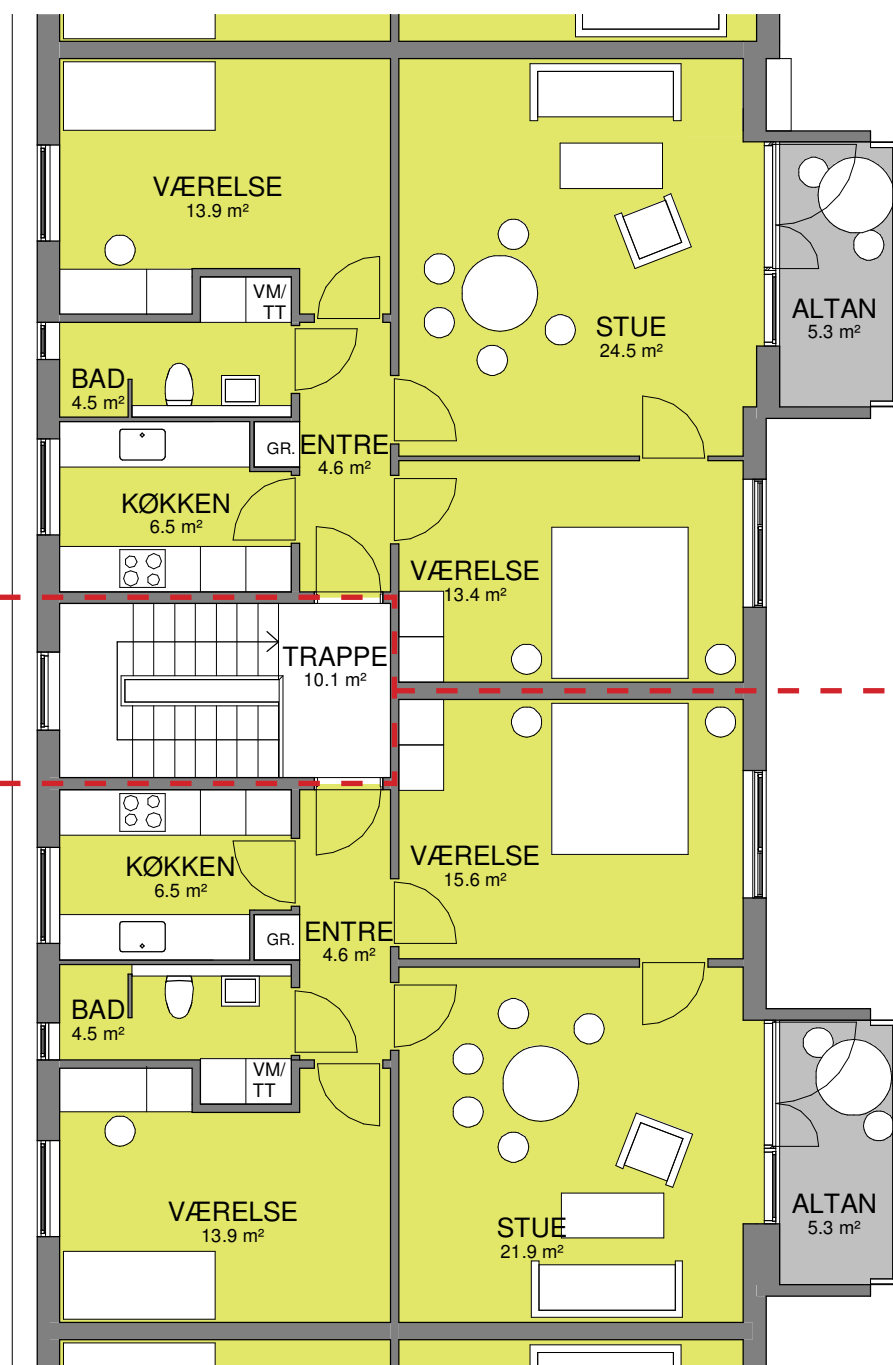

Gl. Landevej 146 2. tv

D.E-7-3V
81,7 m²
3 værelser

Gl. Landevej 146 2. th

D.E-7-3V
81,7m²
3 værelser

KOMMENDE FORHOLD

BLOK D+E, TAGPLAN
1:100 (NÅR MATERIALET PRINTES I A3)

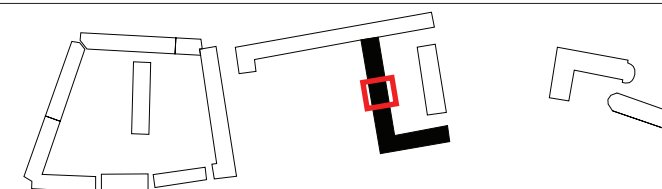

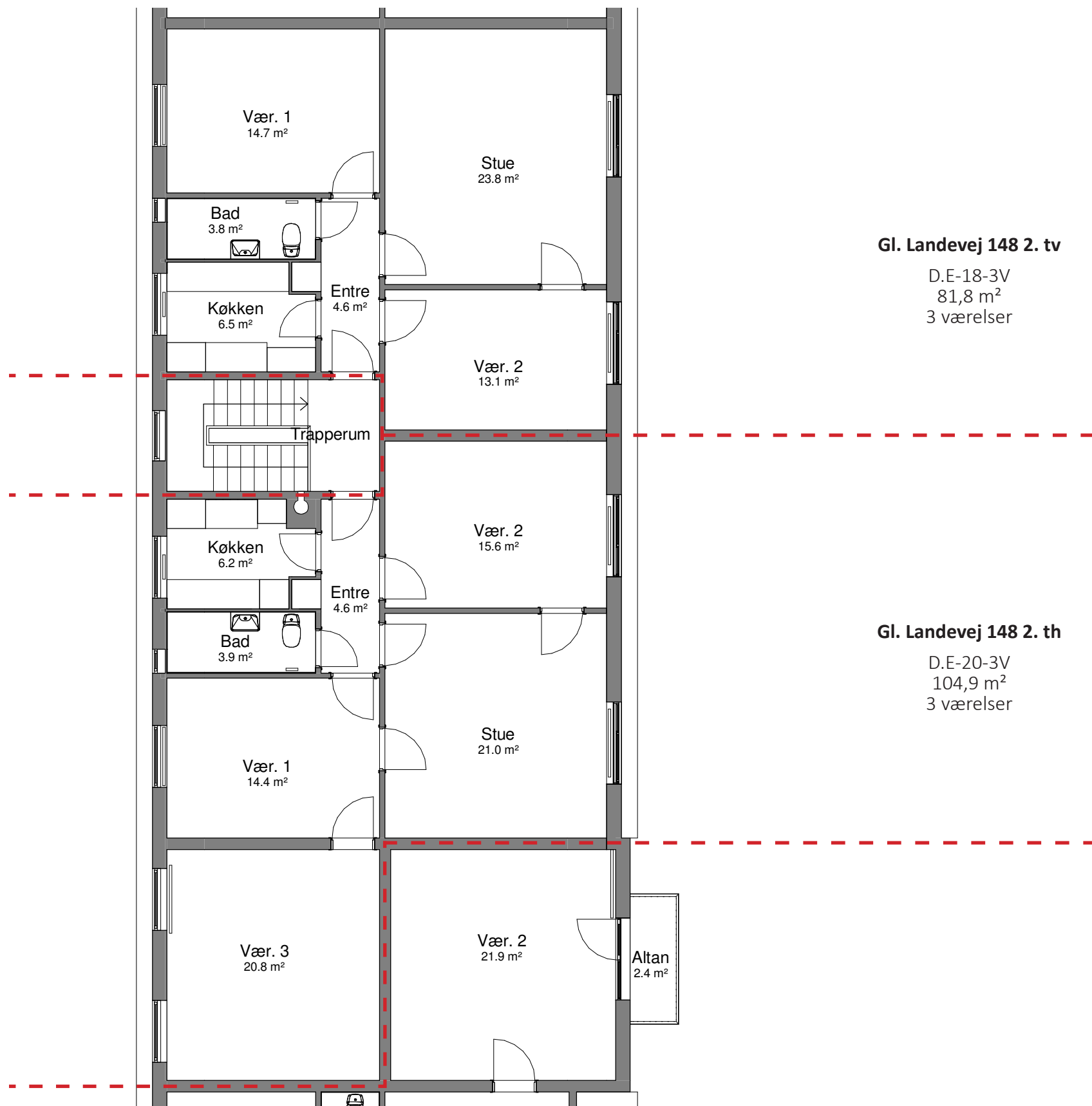

EKSISTERENDE FORHOLD

BLOK D+E, TAGPLAN
 1:100 (NÅR MATERIALET PRINTES I A3)

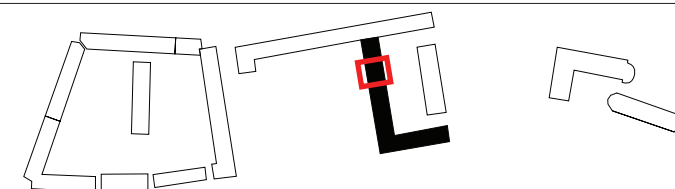



KOMMENDE FORHOLD

BLOK D+E, TAGPLAN
 1:100 (NÅR MATERIALET PRINTES I A3)

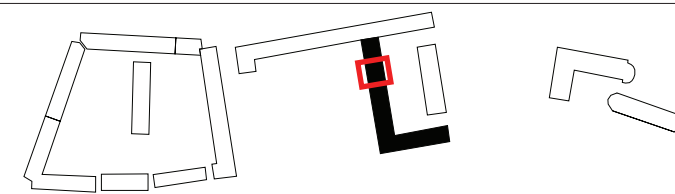

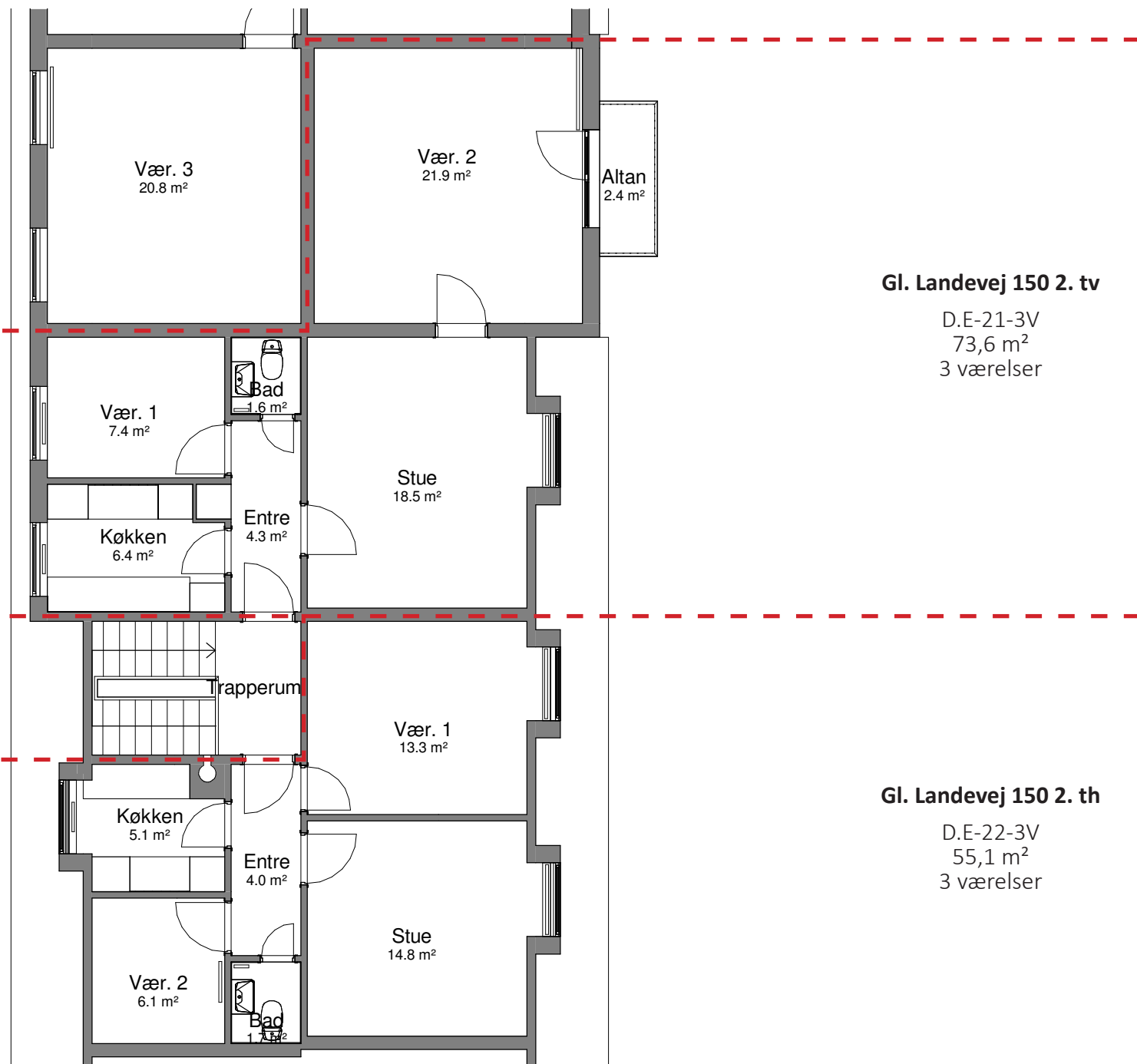

EKSISTERENDE FORHOLD

BLOK+E, TAGPLAN
 1:100 (NÅR MATERIALET PRINTES I A3)

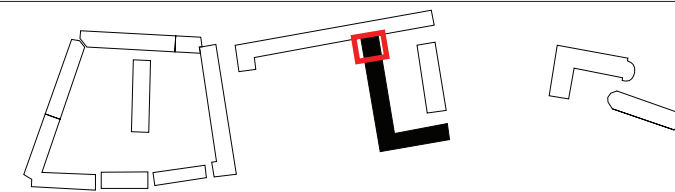

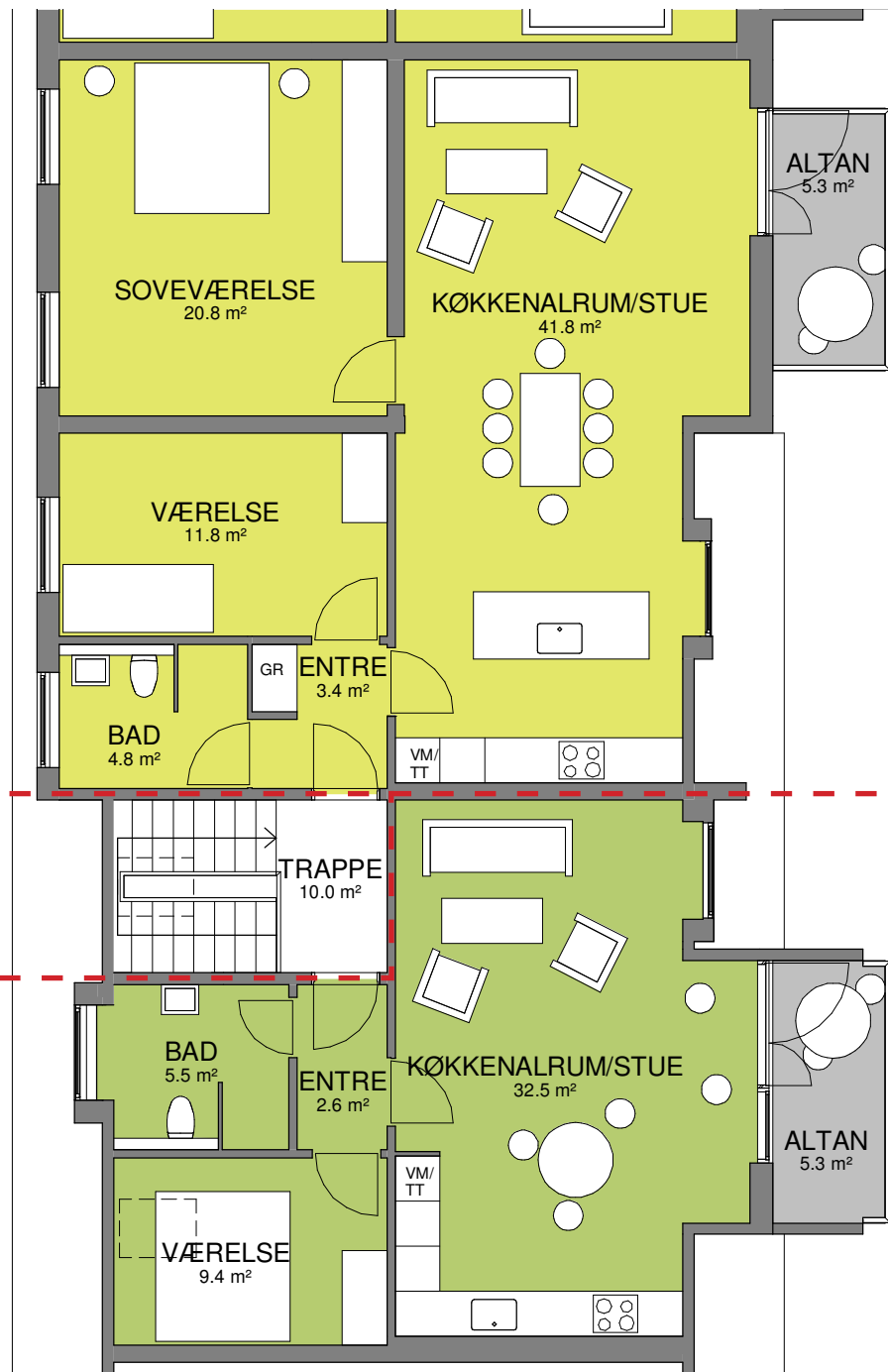

Gl. Landevej 150 2. tv

D.E-8-3V
96,2 m²
3 værelser

Gl. Landevej 150 2. th

D.E-6-2V
58,1 m²
2 værelser

KOMMENDE FORHOLD

BLOK D+E, TAGPLAN
1:100 (NÅR MATERIALET PRINTES I A3)

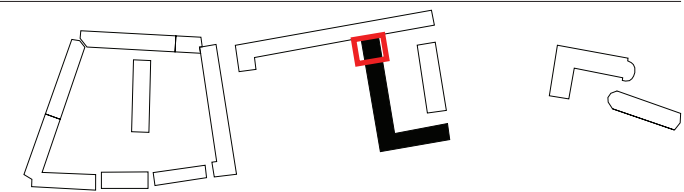

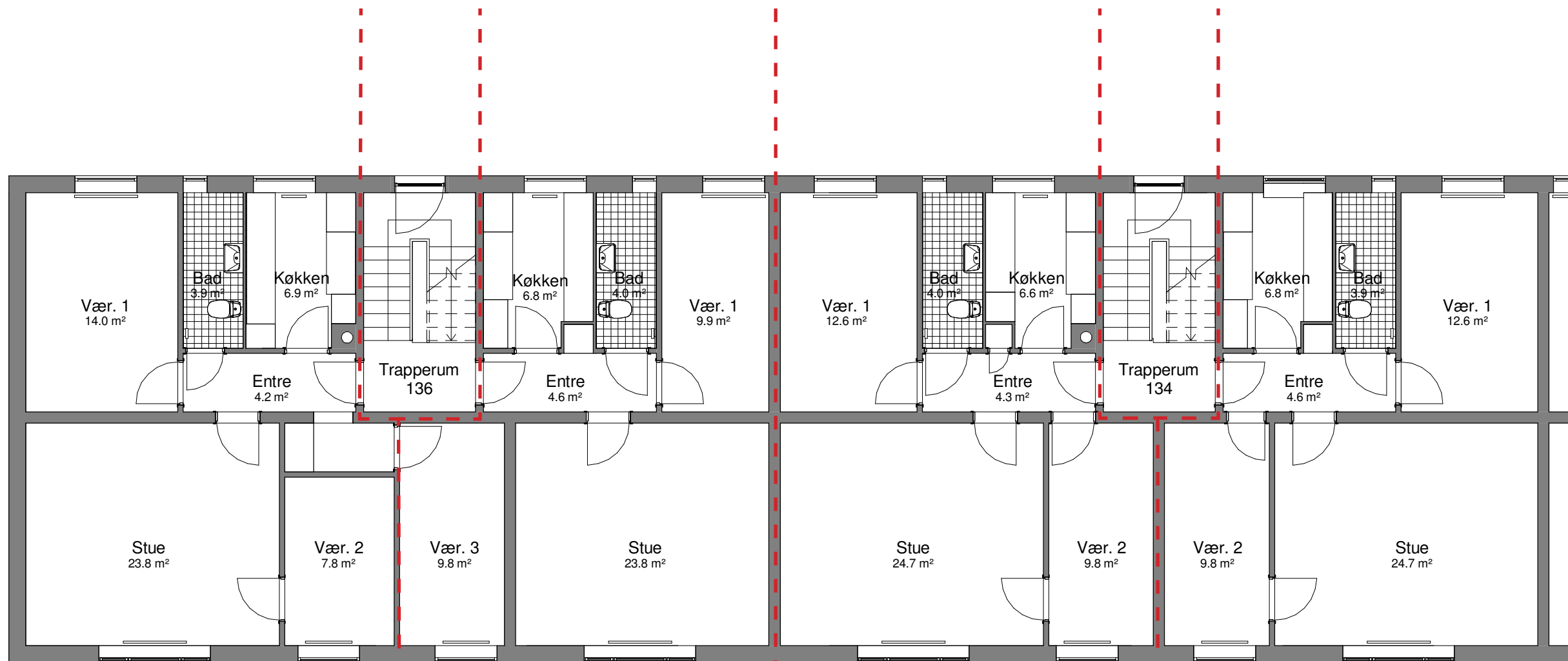

Gl. Landevej 136 st. th

F-1-4V
93,3 m²
4 værelser

Gl. Landevej 136 st. tv

F-2-2V
63,3 m²
2 værelser

Gl. Landevej 134 st. th

F-3-3V
78,9 m²
3 værelser

Gl. Landevej 134 st. tv

F-3-3V
78,8 m²
3 værelser

EKSISTERENDE FORHOLD

BLOK F, STUEPLAN
1:100 (NÅR MATERIALET PRINTES I A3)

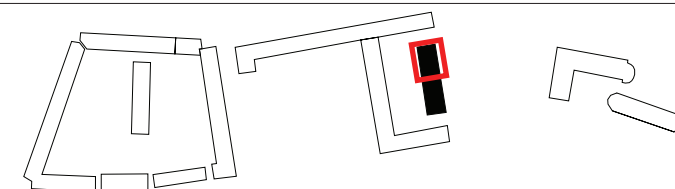



KOMMENDE FORHOLD

BLOK F, STUEPLAN
 1:100 (NÅR MATERIALET PRINTES I A3)

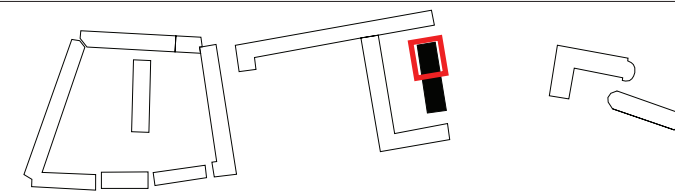

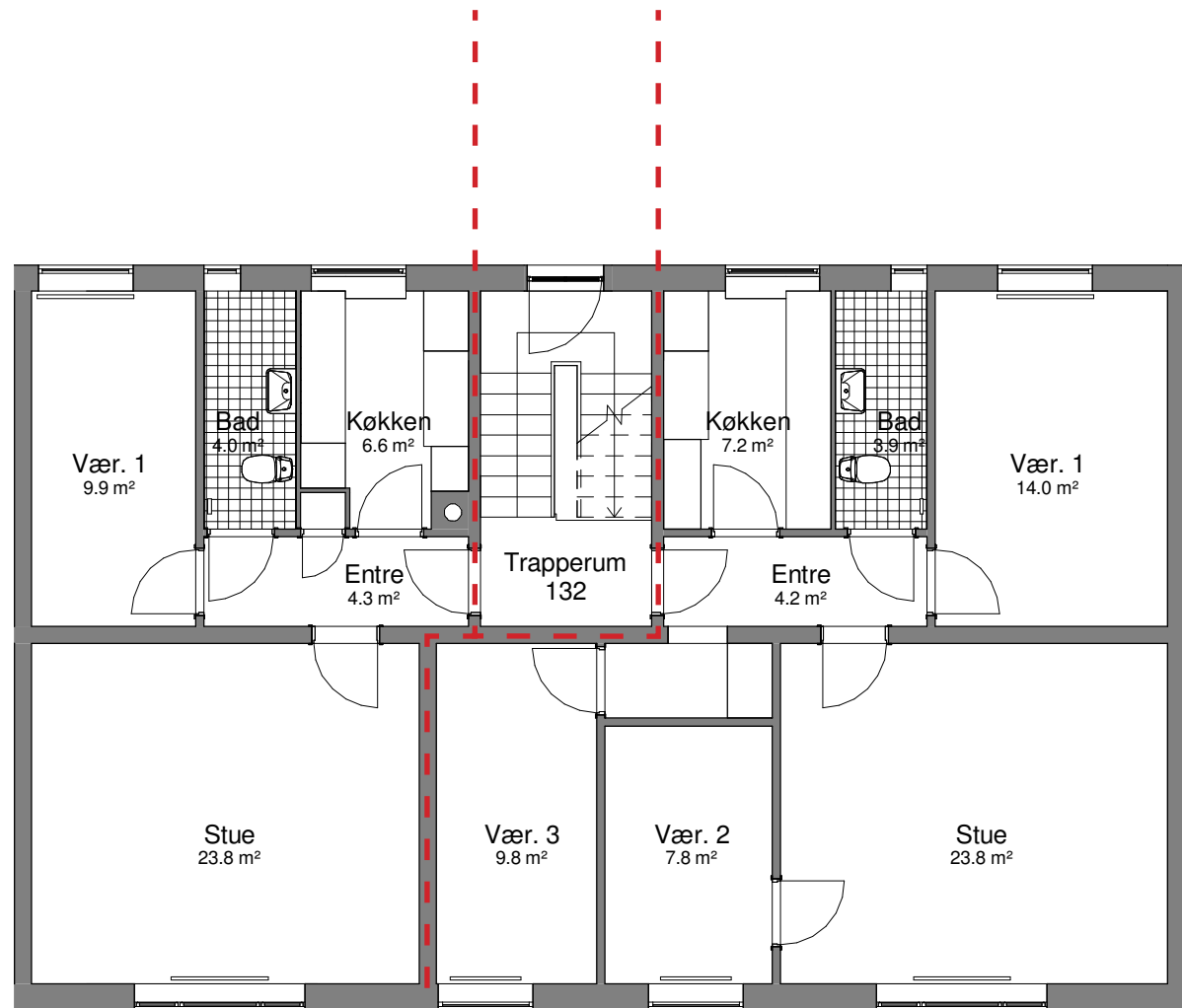

Gl. Landevej 132 st. th

F-2-2V
62,9 m²
2 værelser

Gl. Landevej 132 st. tv

F-1-4V
93,3 m²
4 værelser

EKSISTERENDE FORHOLD

BLOK F, STUEPLAN
1:100 (NÅR MATERIALET PRINTES I A3)

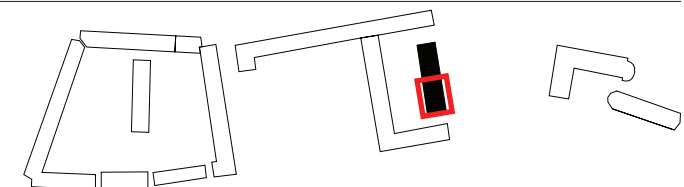

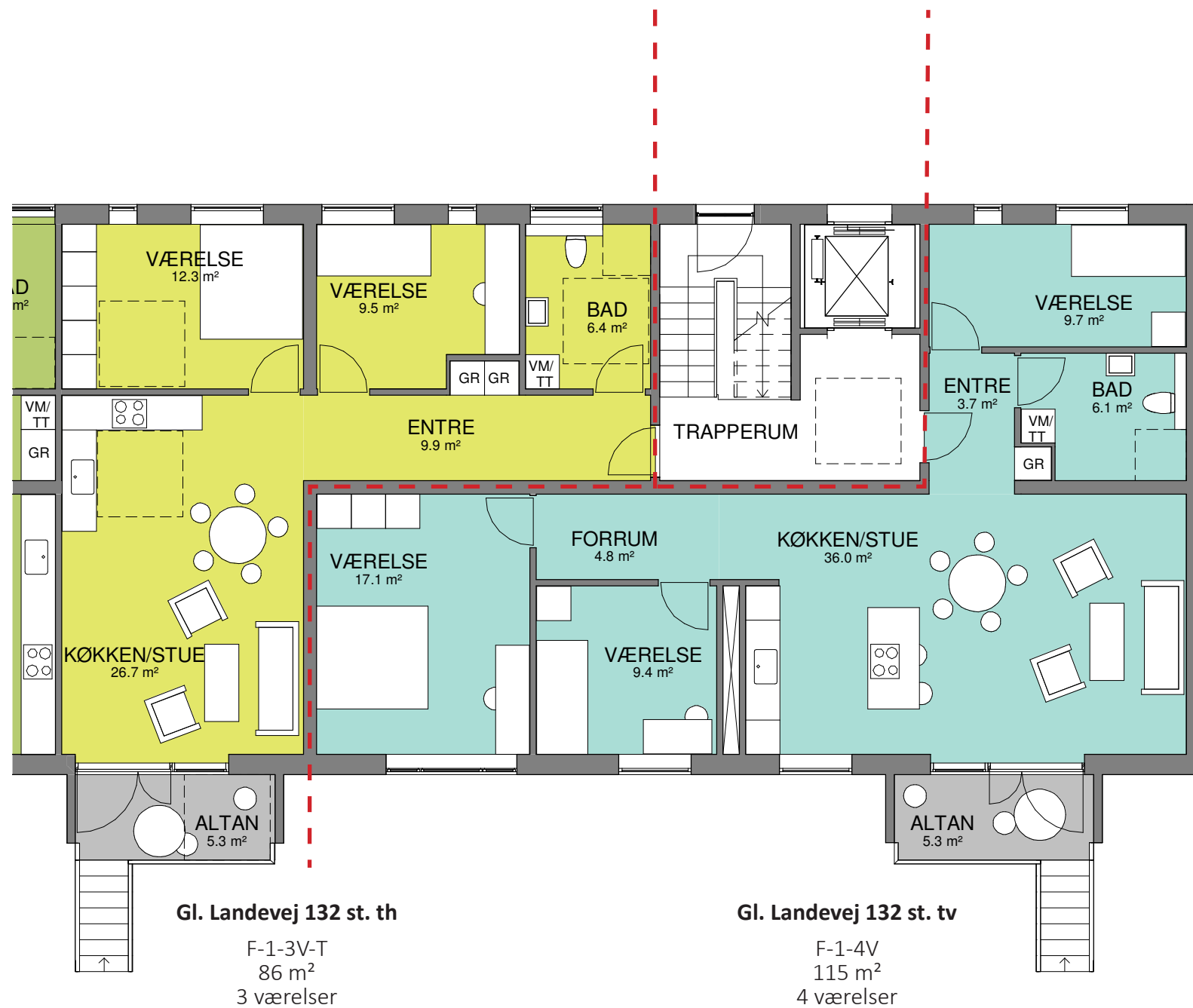

KOMMENDE FORHOLD

BLOK F, STUEPLAN
1:100 (NÅR MATERIALET PRINTES I A3)

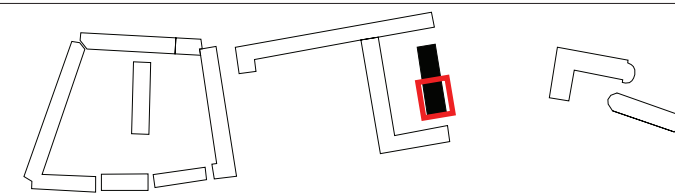

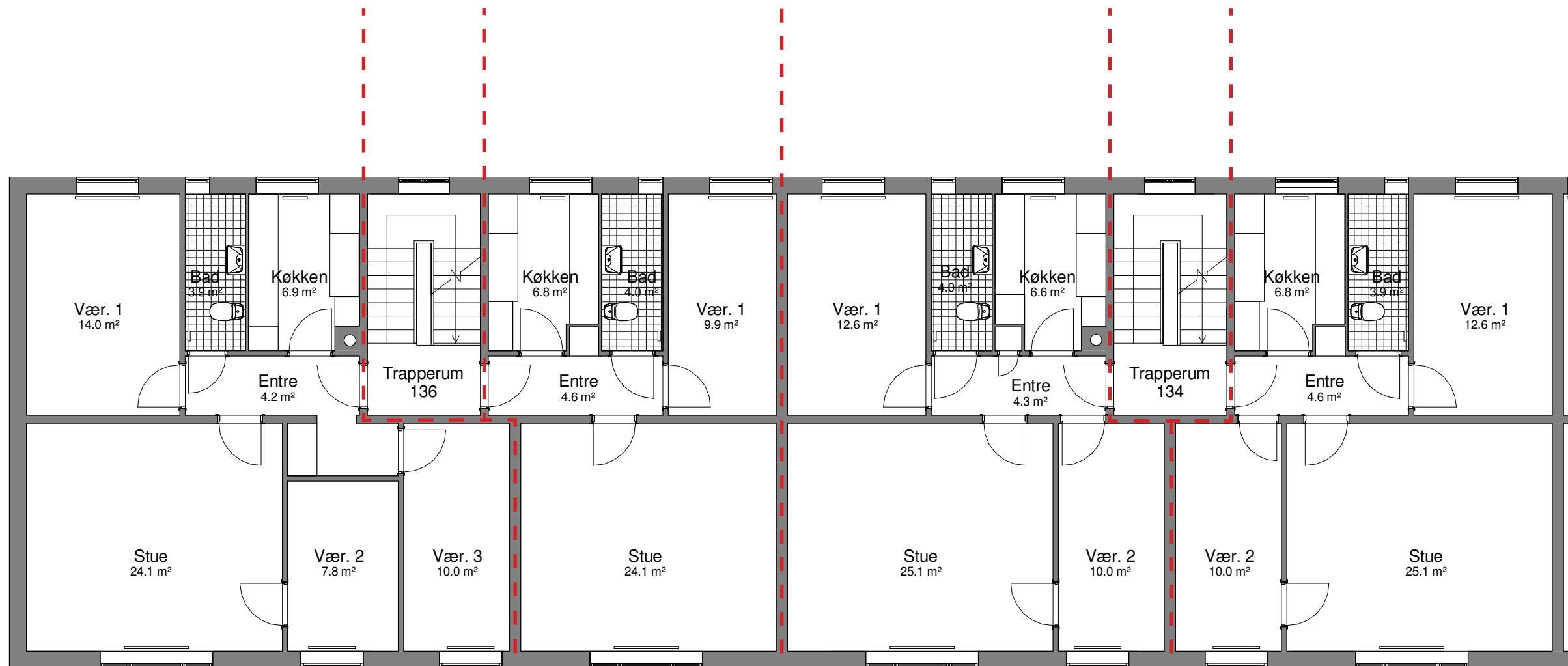

Gl. Landevej 136 1. th

F-1-4V
93,3 m²
4 værelser

Gl. Landevej 136 1. tv

F-2-2V
63,3 m²
2 værelser

Gl. Landevej 134 1. th

F-3-3V
78,9 m²
3 værelser

Gl. Landevej 134 1. tv

F-3-3V
78,8 m²
3 værelser

EKSISTERENDE FORHOLD

BLOK F, 1. SAL
1:100 (NÅR MATERIALET PRINTES I A3)

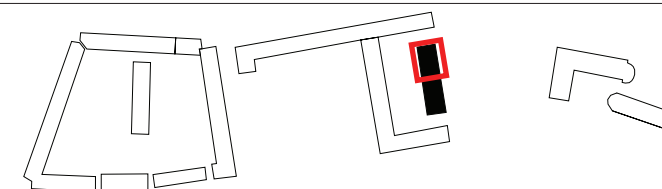



Gl. Landevej 136 1. th

F-1-4V
115 m²
4 værelser

Gl. Landevej 136 1. tv

F-1-2V-T
79 m²
2 værelser

Gl. Landevej 134 1. tv

F-2-2V-S
74,4 m²
2 værelser

KOMMENDE FORHOLD

BLOK F, 1. SAL
1:100 (NÅR MATERIALET PRINTES I A3)

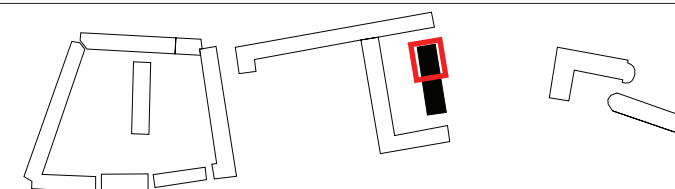

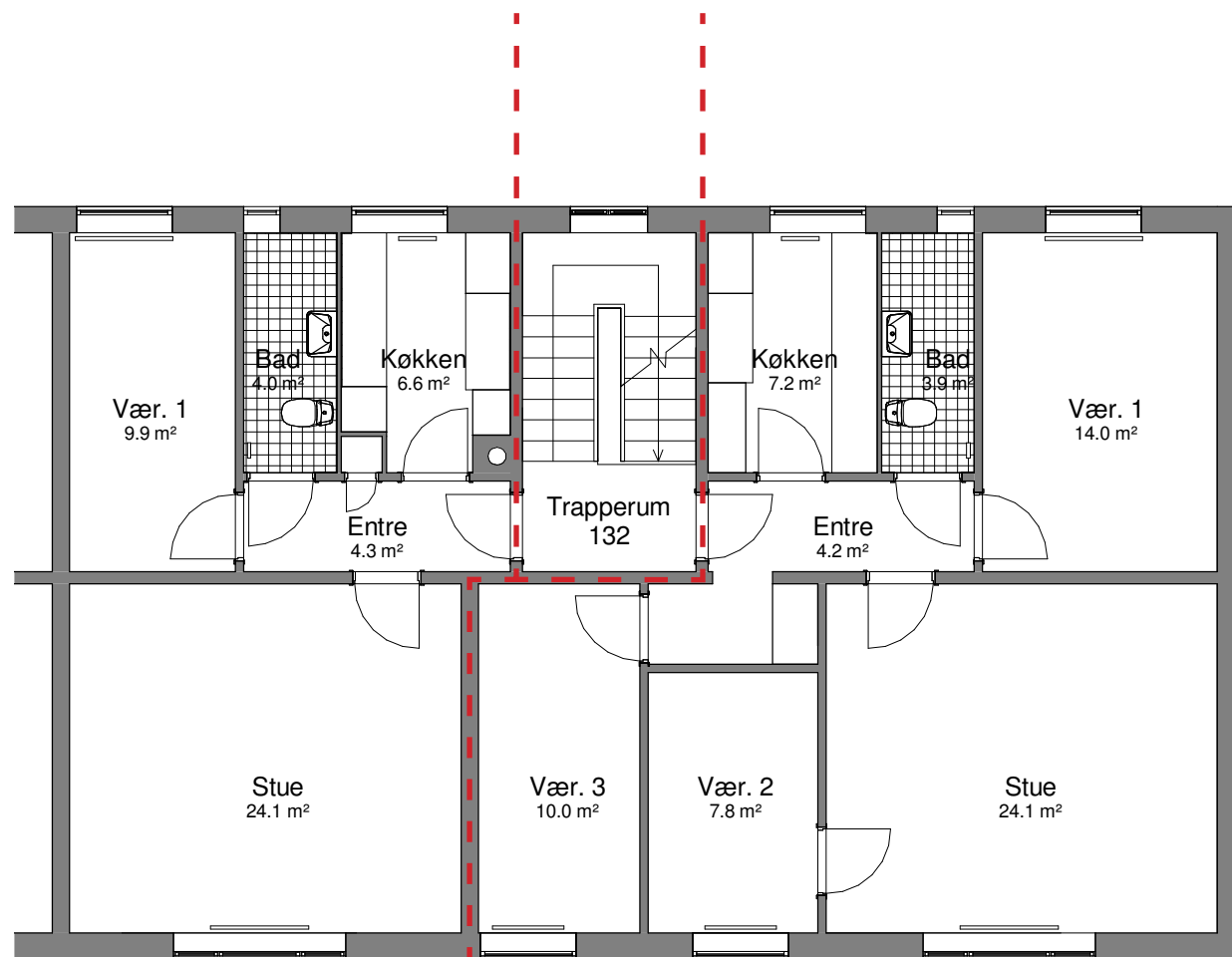

Gl. Landevej 132 1. th

F-2-2V
62,9 m²
2 værelser

Gl. Landevej 132 1. tv

F-1-4V
93,3 m²
4 værelser

EKSISTERENDE FORHOLD

BLOK F, 1. SAL
1:100 (NÅR MATERIALET PRINTES I A3)

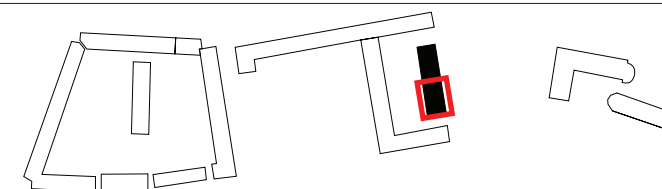

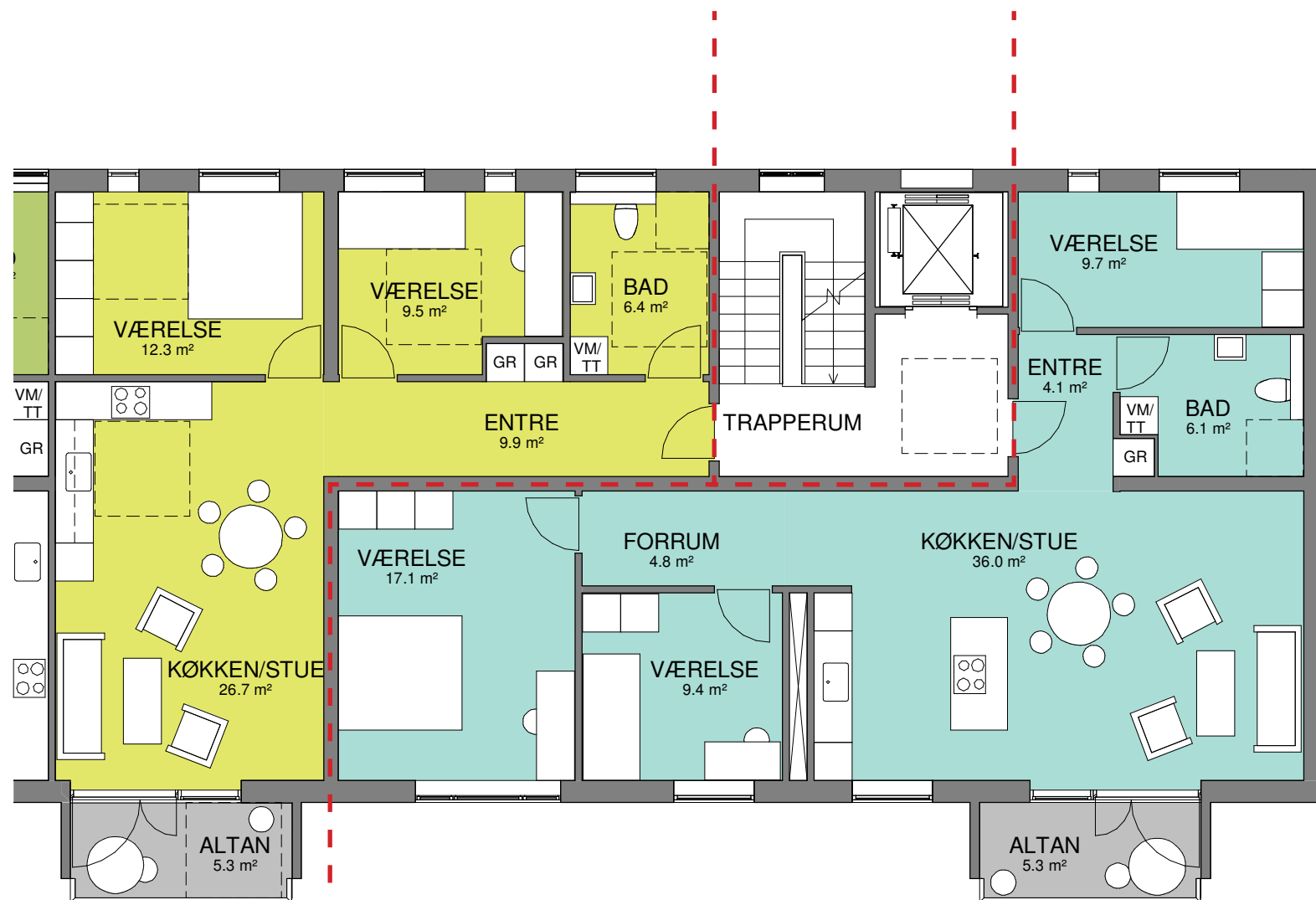

Gl. Landevej 132 1. th

F-1-3V-T
86 m²
3 værelser

Gl. Landevej 132 1. tv

F-1-4V
115 m²
4 værelser

KOMMENDE FORHOLD

BLOK F, 1. SAL
1:100 (NÅR MATERIALET PRINTES I A3)

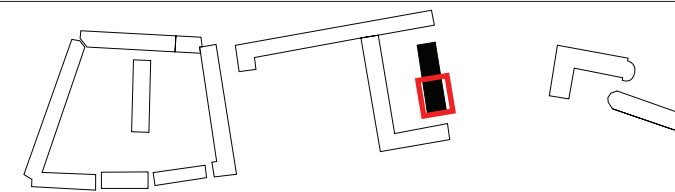

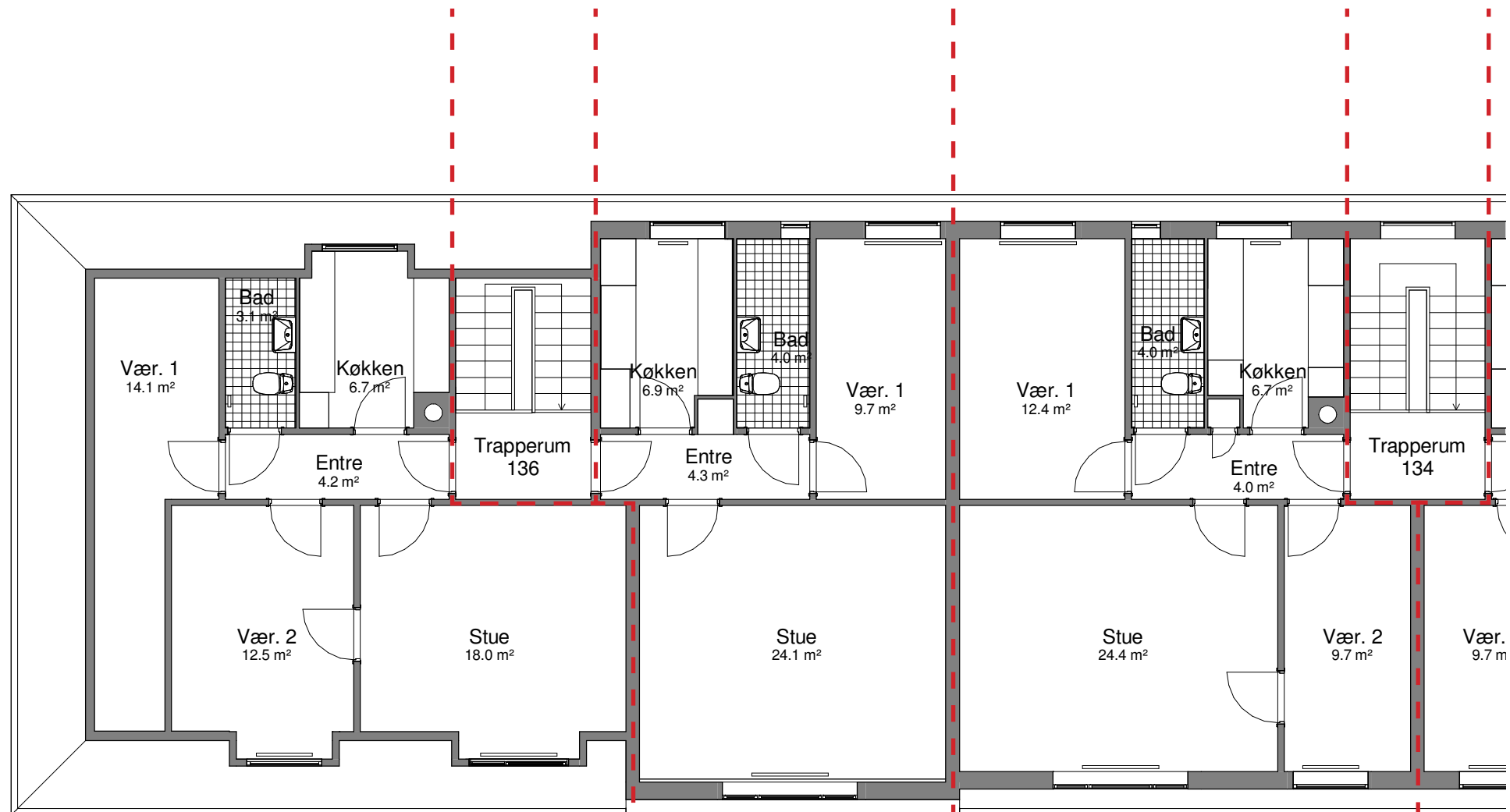

Gl. Landevej 136 2. th

F-4-3V
64,3 m²
3 værelser

Gl. Landevej 136 2. tv

F-2-2V
62 m²
2 værelser

Gl. Landevej 134 2. th

F-3-3V
76,1 m²
3 værelser

EKSISTERENDE FORHOLD

BLOK F, TAGPLAN
1:100 (NÅR MATERIALET PRINTES I A3)

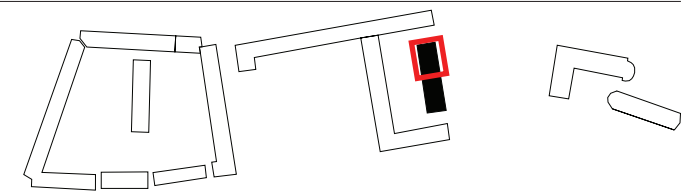

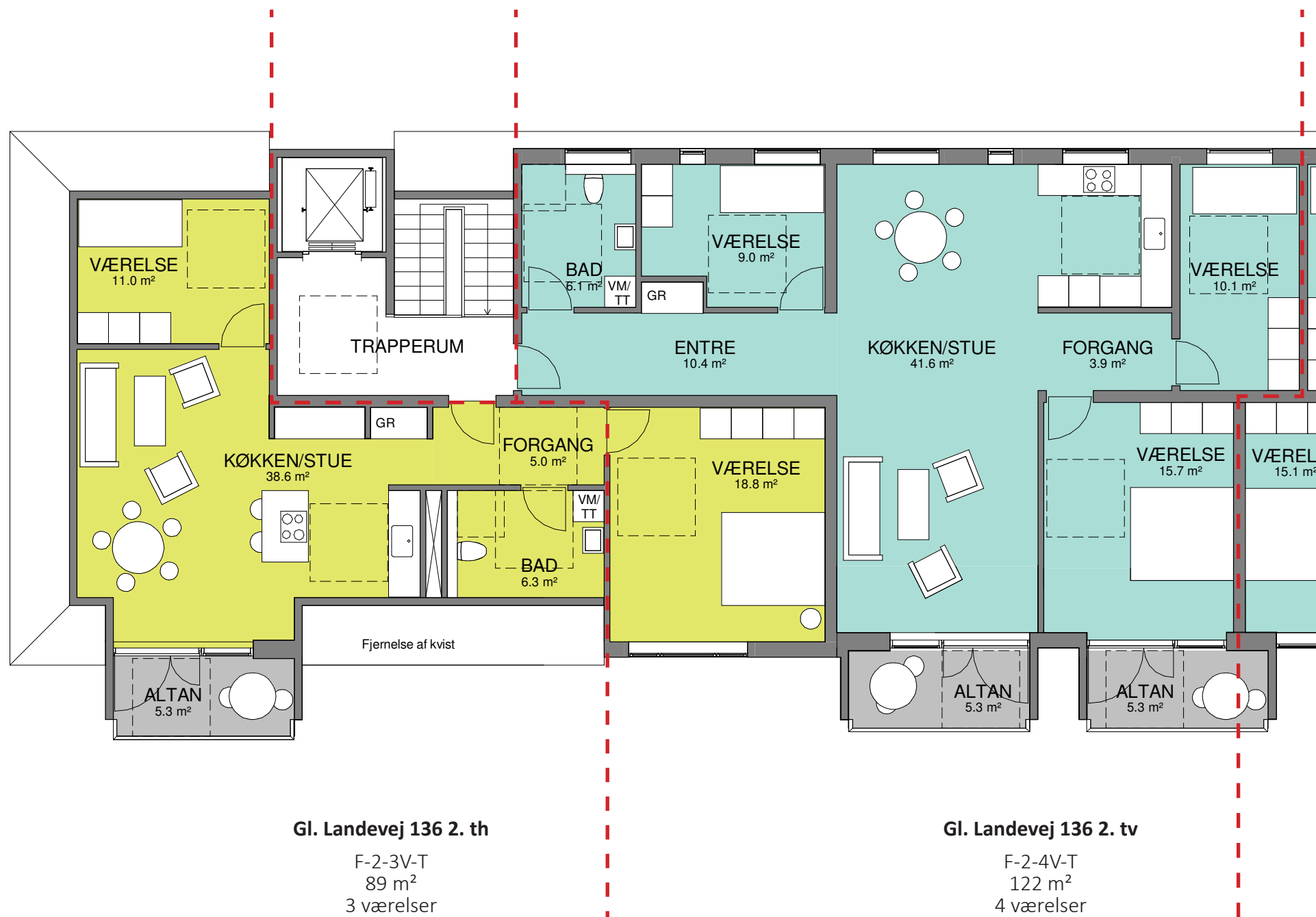

KOMMENDE FORHOLD

BLOK F, TAGPLAN
 1:100 (NÅR MATERIALET PRINTES I A3)

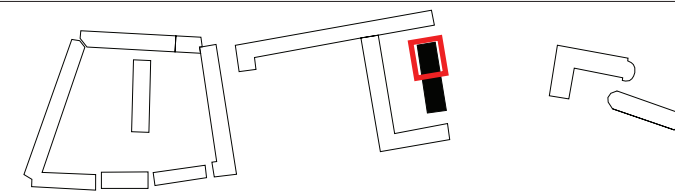

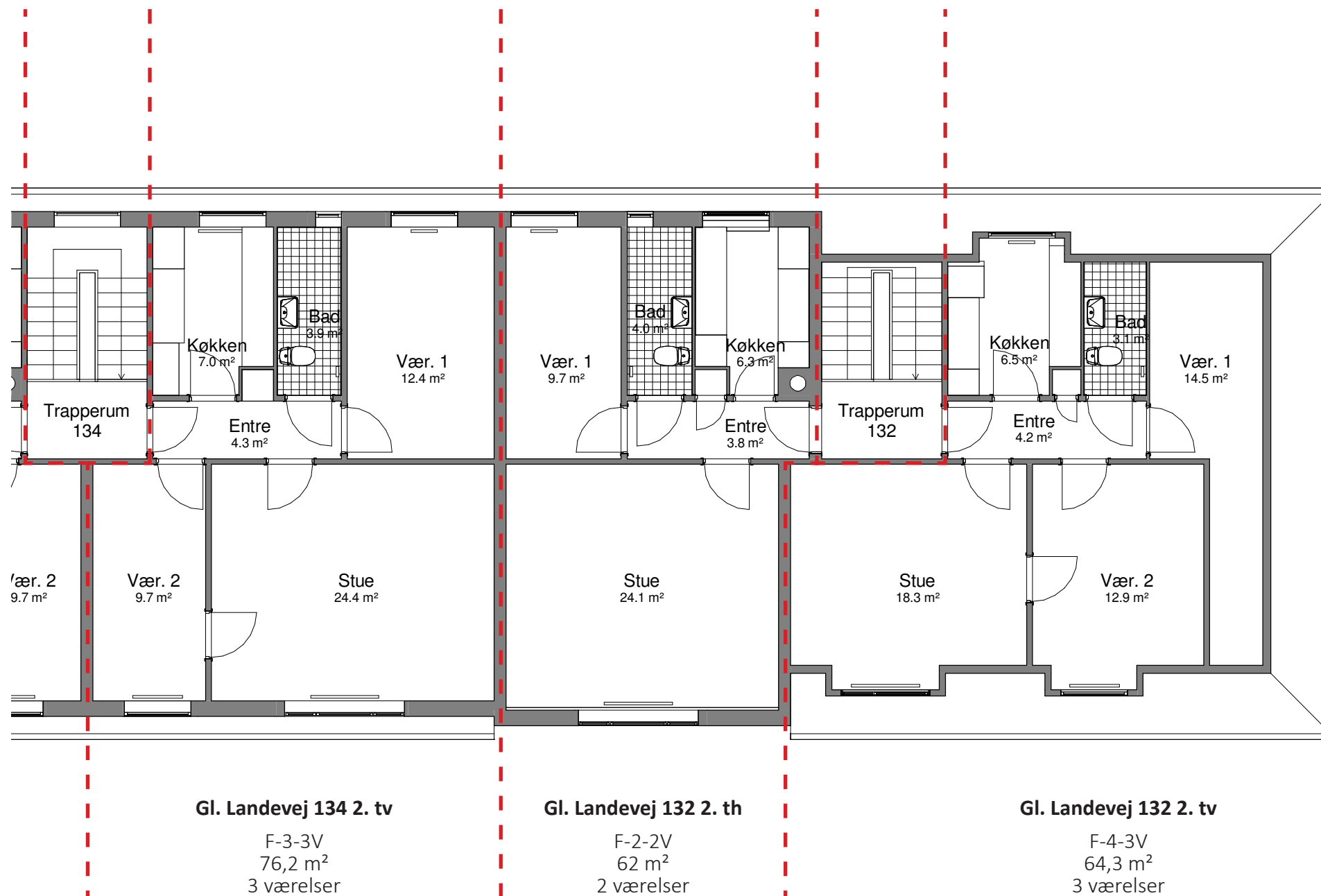

EKSISTERENDE FORHOLD

BLOK F, TAGPLAN
1:100 (NÅR MATERIALET PRINTES I A3)

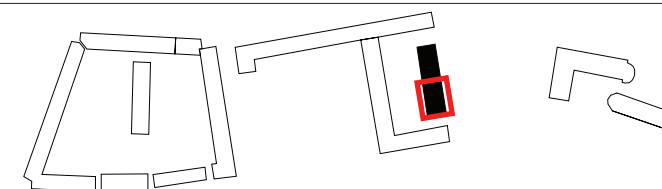

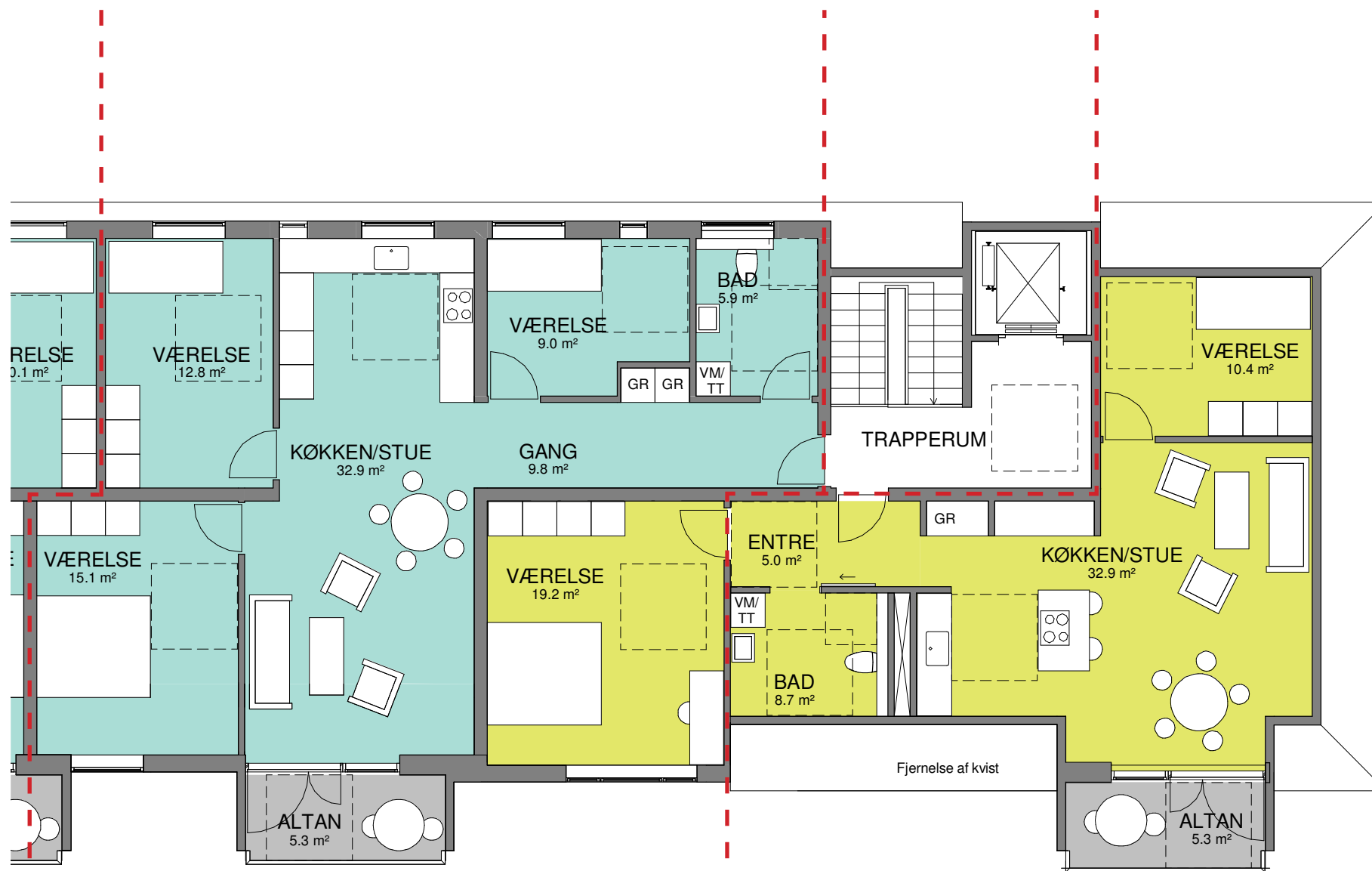

Gl. Landevej 132 2. th

F-3-4V-T
110 m²
4 værelser

Gl. Landevej 132 2. tv

F-2-3V-T
89 m²
3 værelser

KOMMENDE FORHOLD

BLOK F, TAGPLAN
1:100 (NÅR MATERIALET PRINTES I A3)

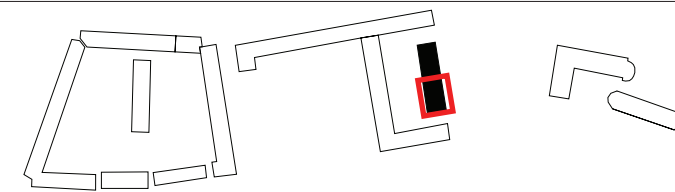

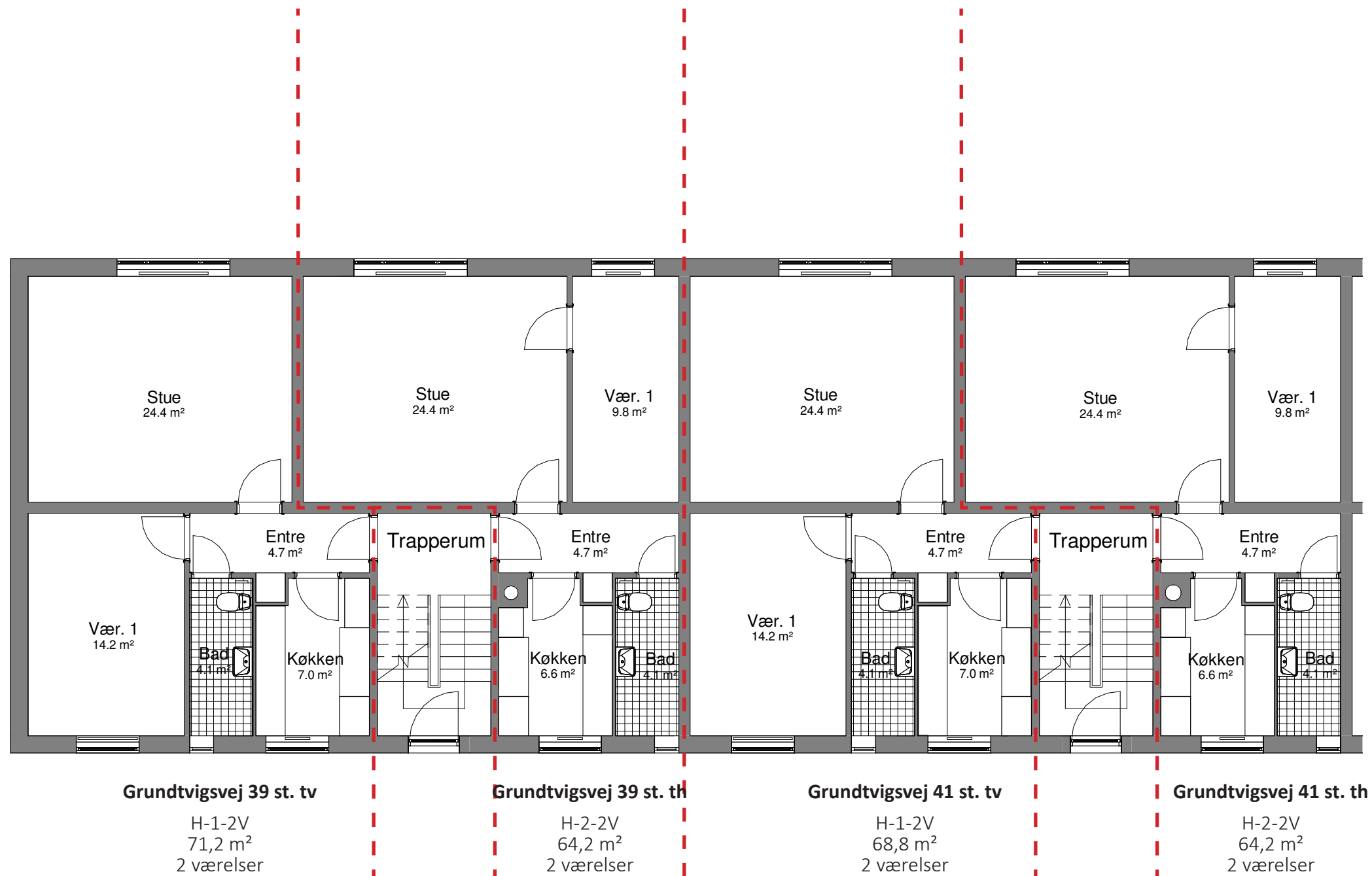

EKSISTERENDE FORHOLD

BLOK H, STUEPLAN
1:100 (NÅR MATERIALET PRINTES I A3)

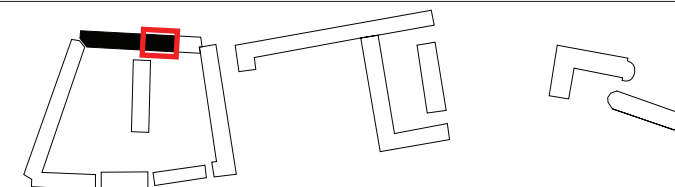

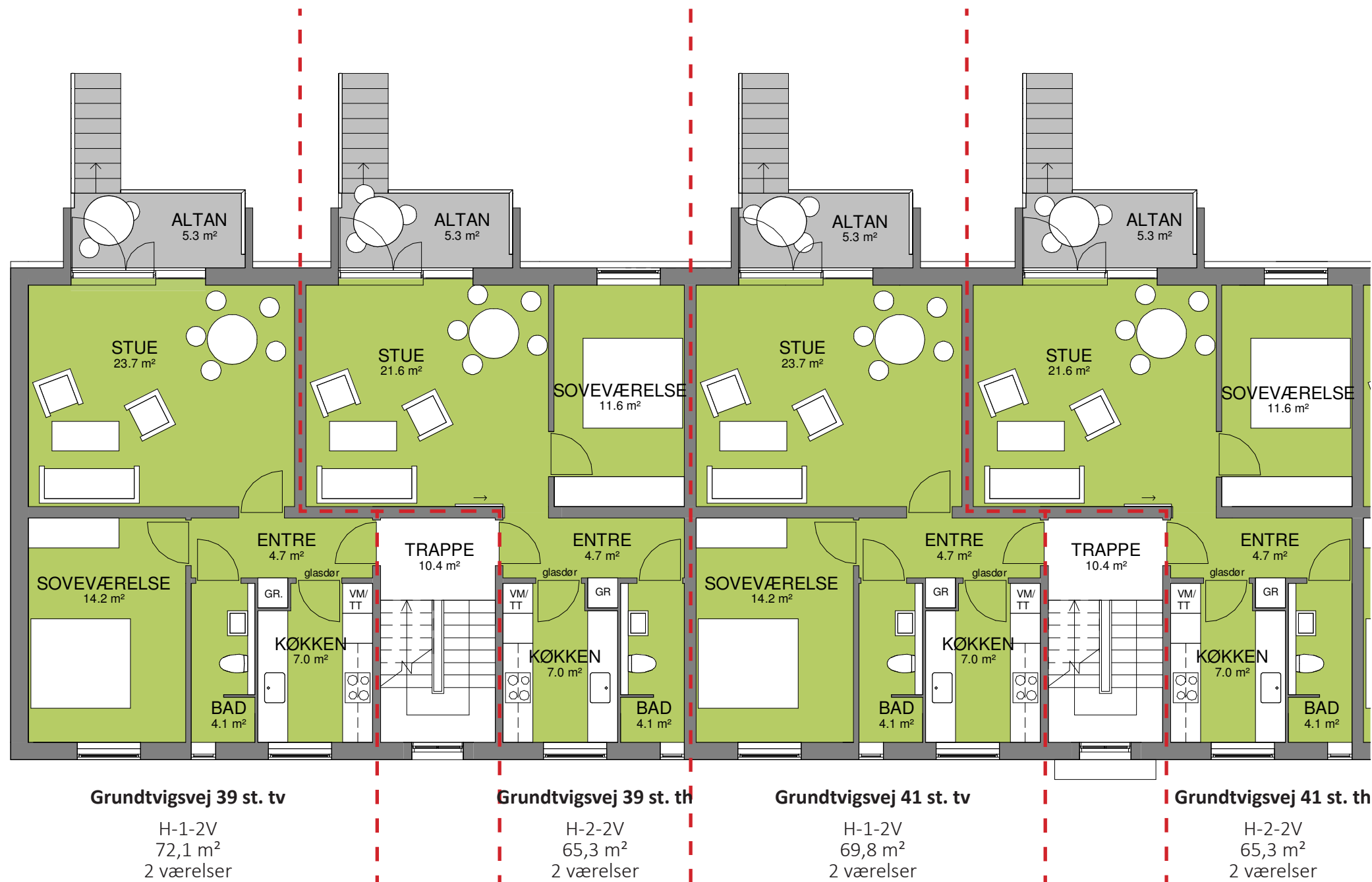

KOMMENDE FORHOLD

BLOK H, STUEPLAN
1:100 (NÅR MATERIALET PRINTES I A3)

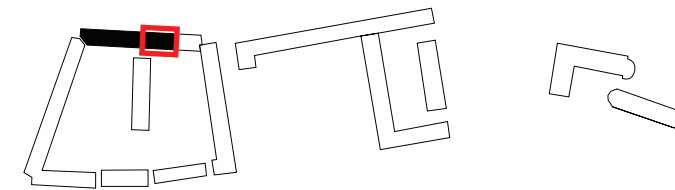

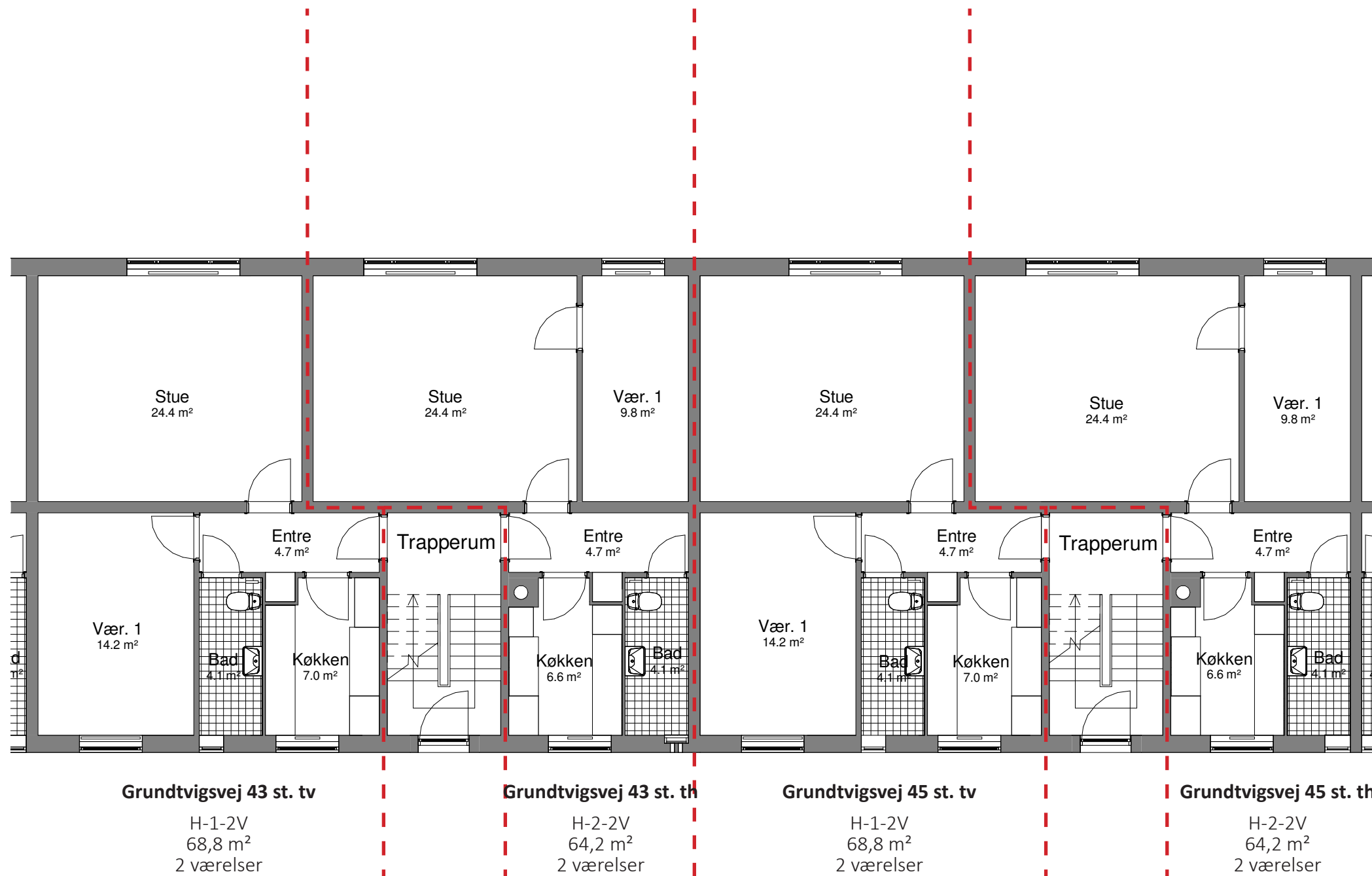

EKSISTERENDE FORHOLD

BLOK H, STUEPLAN
1:100 (NÅR MATERIALET PRINTES I A3)

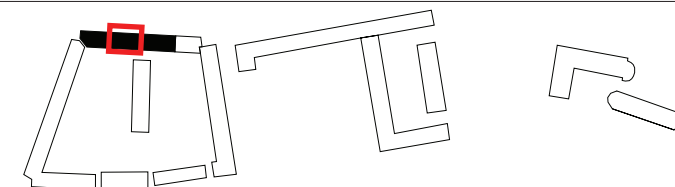

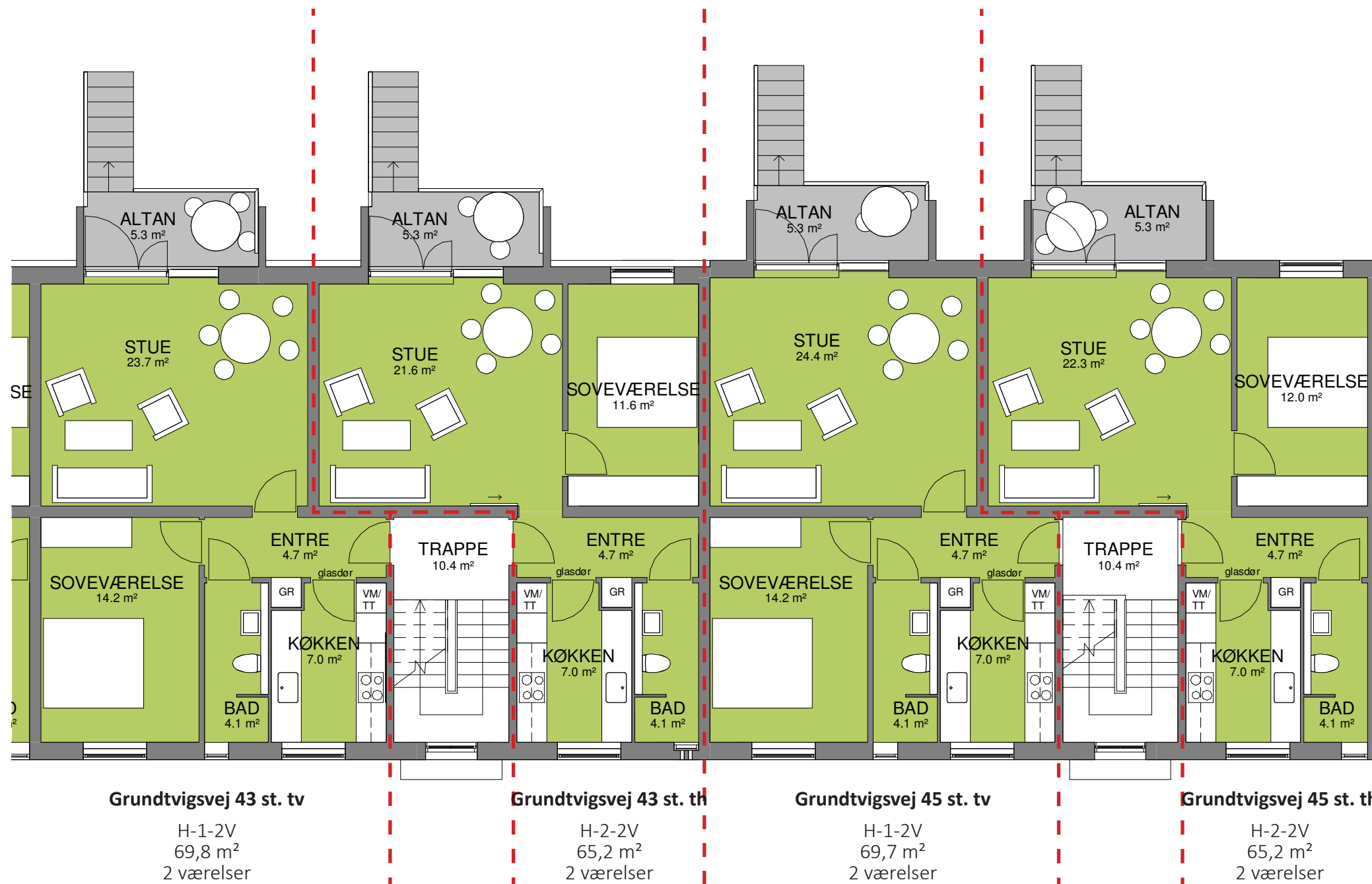

KOMMENDE FORHOLD

BLOK H, STUEPLAN
 1:100 (NÅR MATERIALET PRINTES I A3)

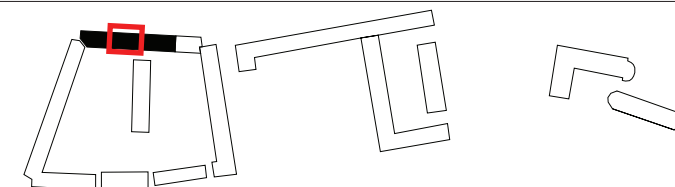

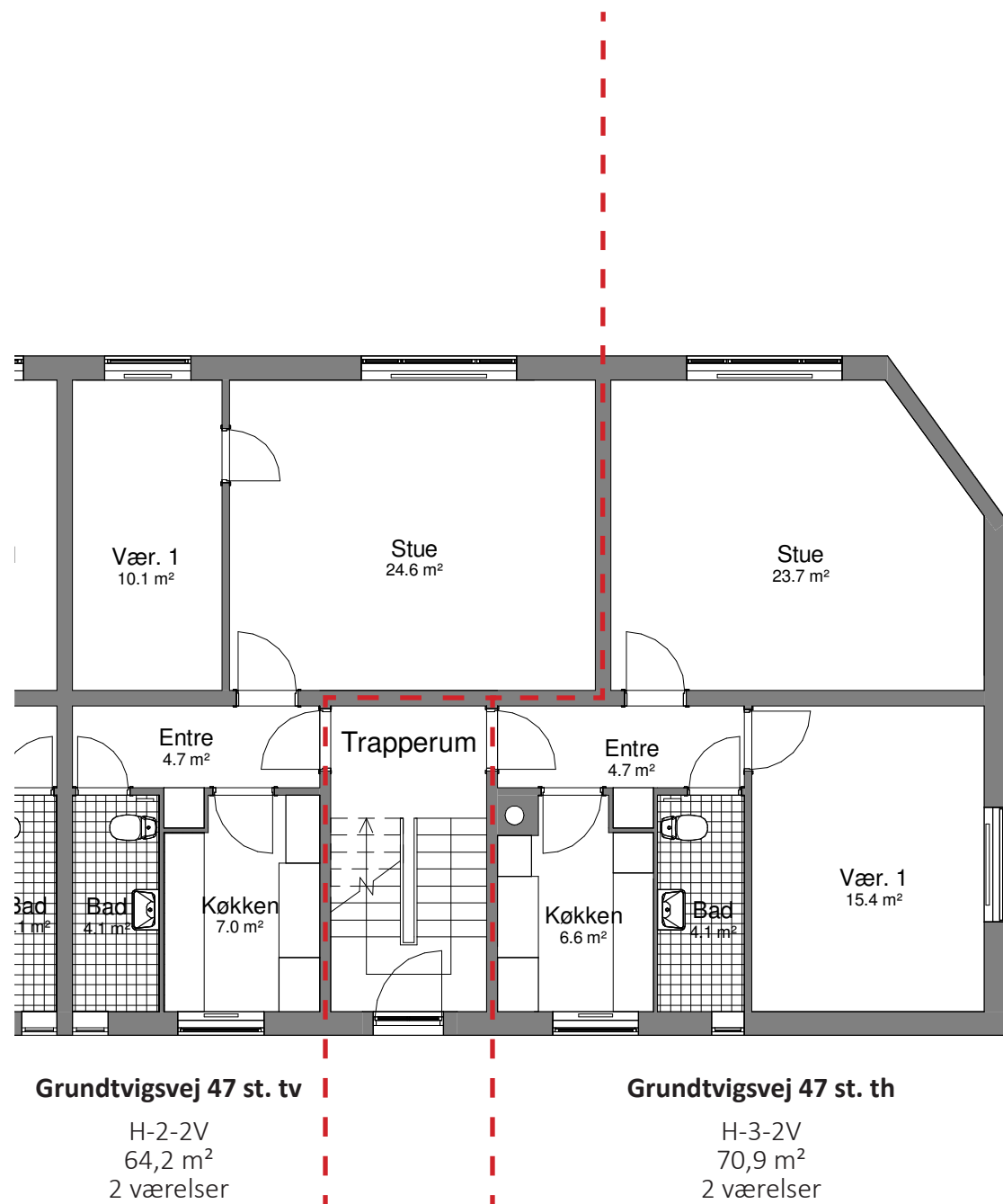

EKSISTERENDE FORHOLD

BLOK H, STUEPLAN
 1:100 (NÅR MATERIALET PRINTES I A3)

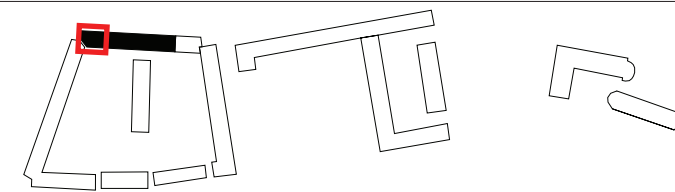

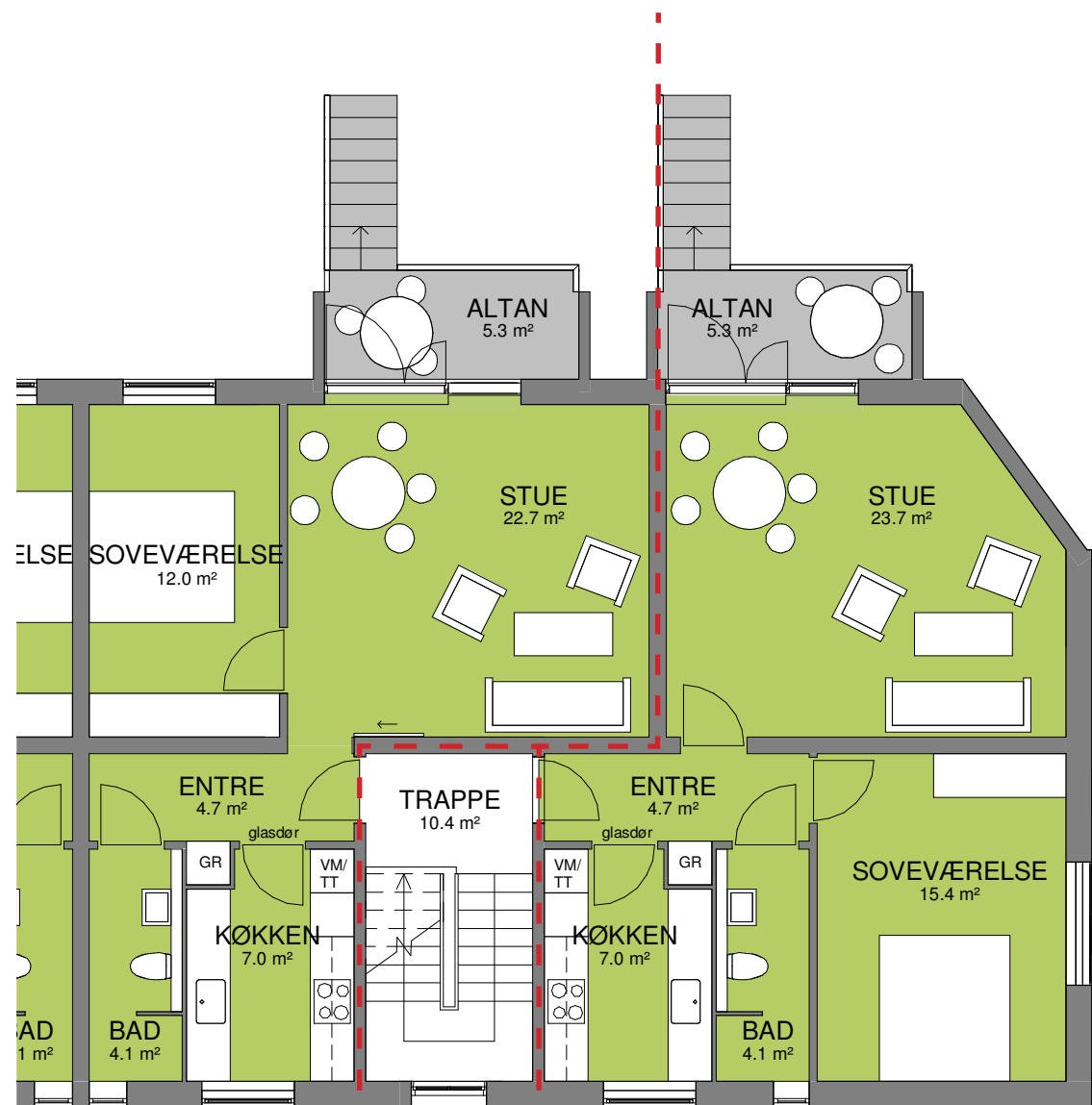

Grundtvigsvej 47 st. tv

H-2-2V
65,7 m²
2 værelser

Grundtvigsvej 47 st. th

H-3-2V
72 m²
2 værelser

KOMMENDE FORHOLD

BLOK H, STUEPLAN
1:100 (NÅR MATERIALET PRINTES I A3)

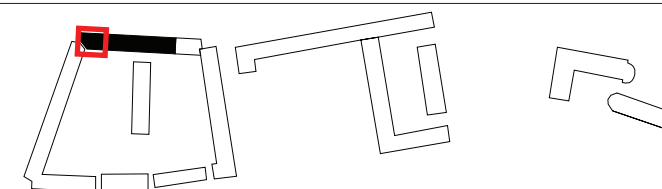

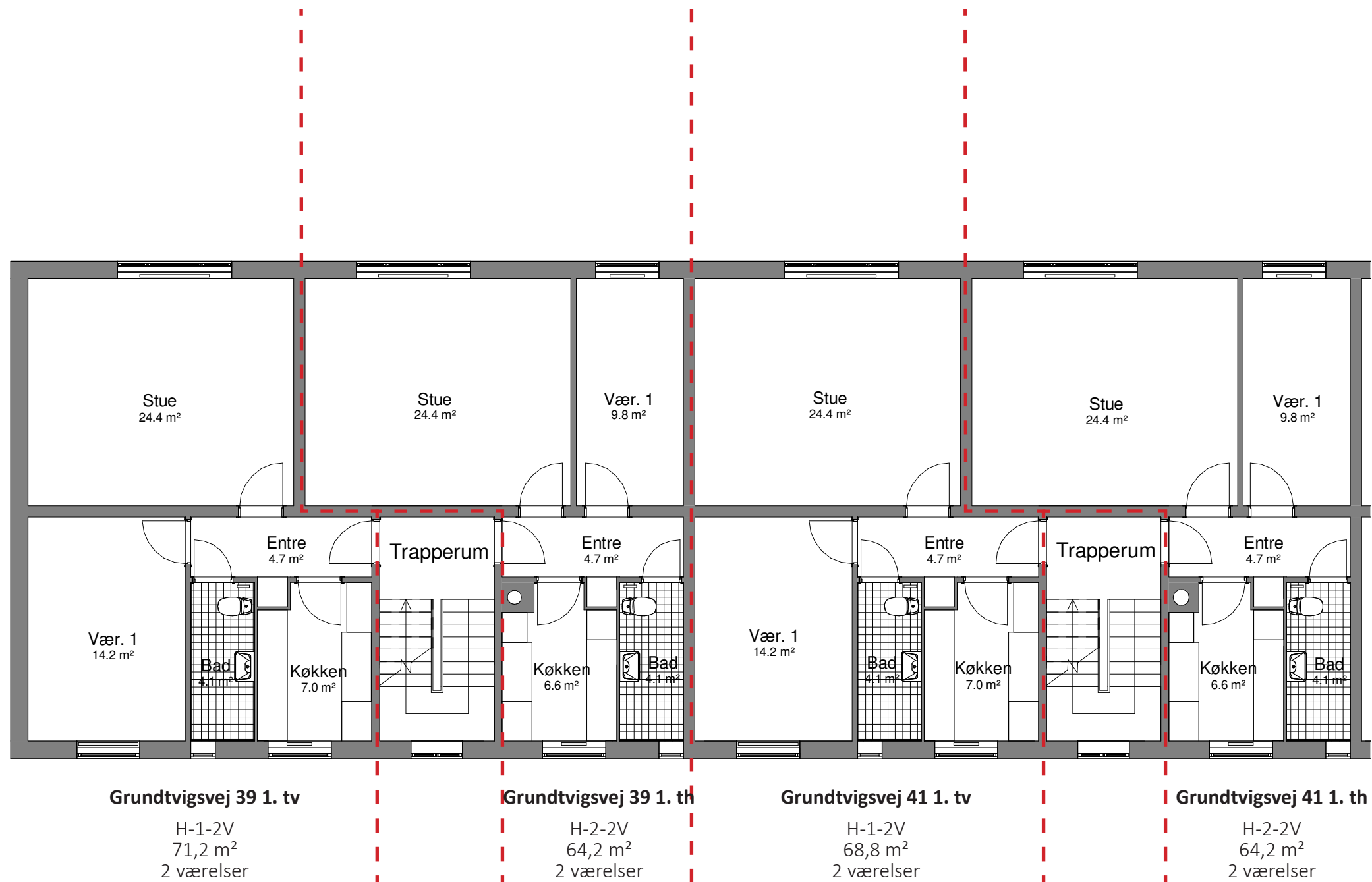

EKSISTERENDE FORHOLD

BLOK H, 1. SAL
1:100 (NÅR MATERIALET PRINTES I A3)

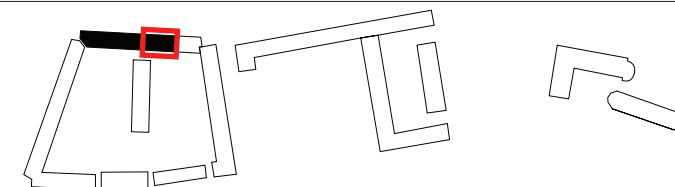

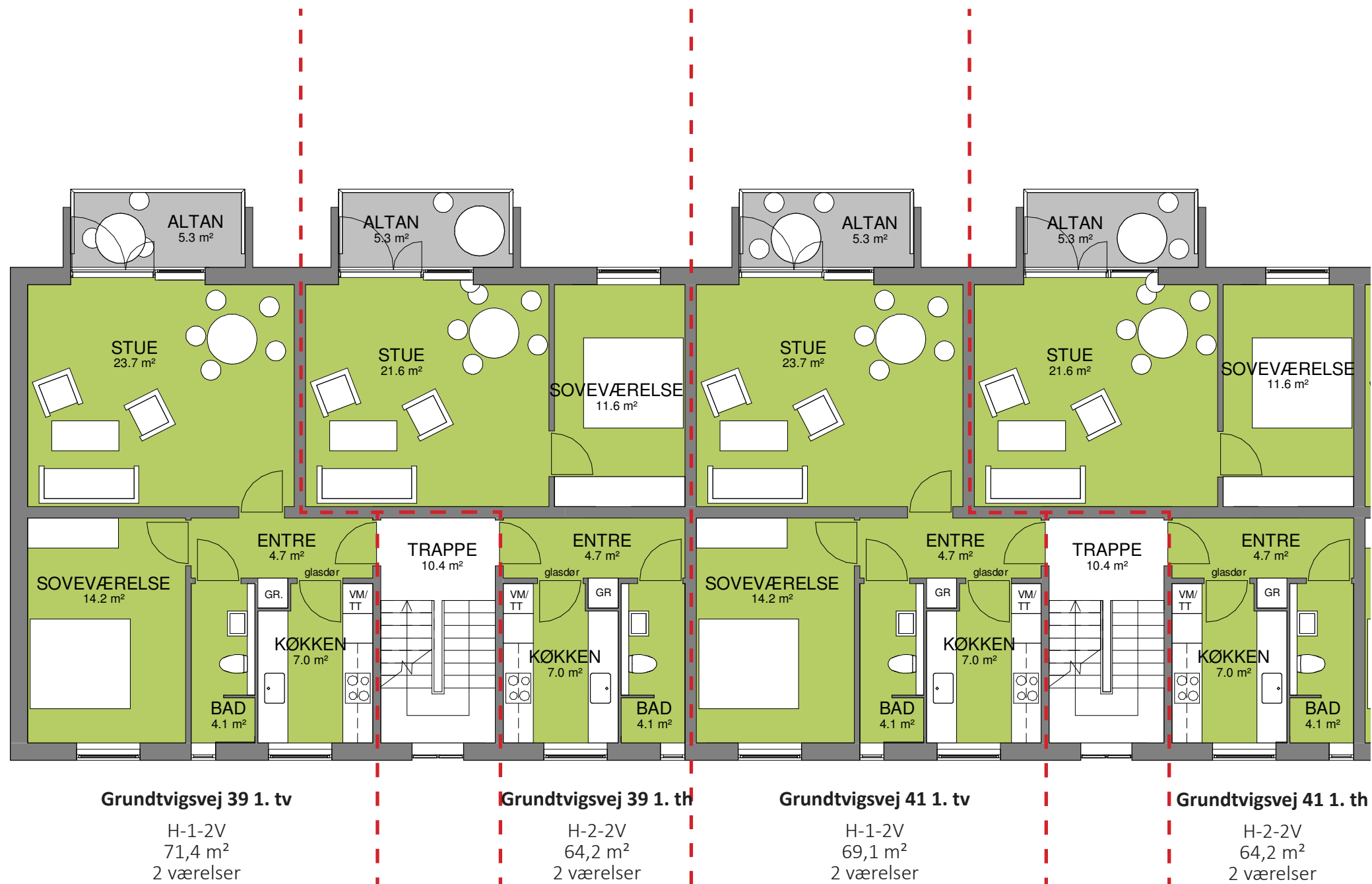

KOMMENDE FORHOLD

BLOK H, 1. SAL
1:100 (NÅR MATERIALET PRINTES I A3)

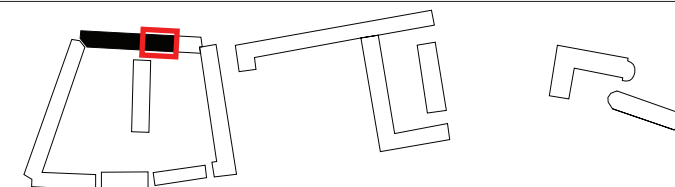

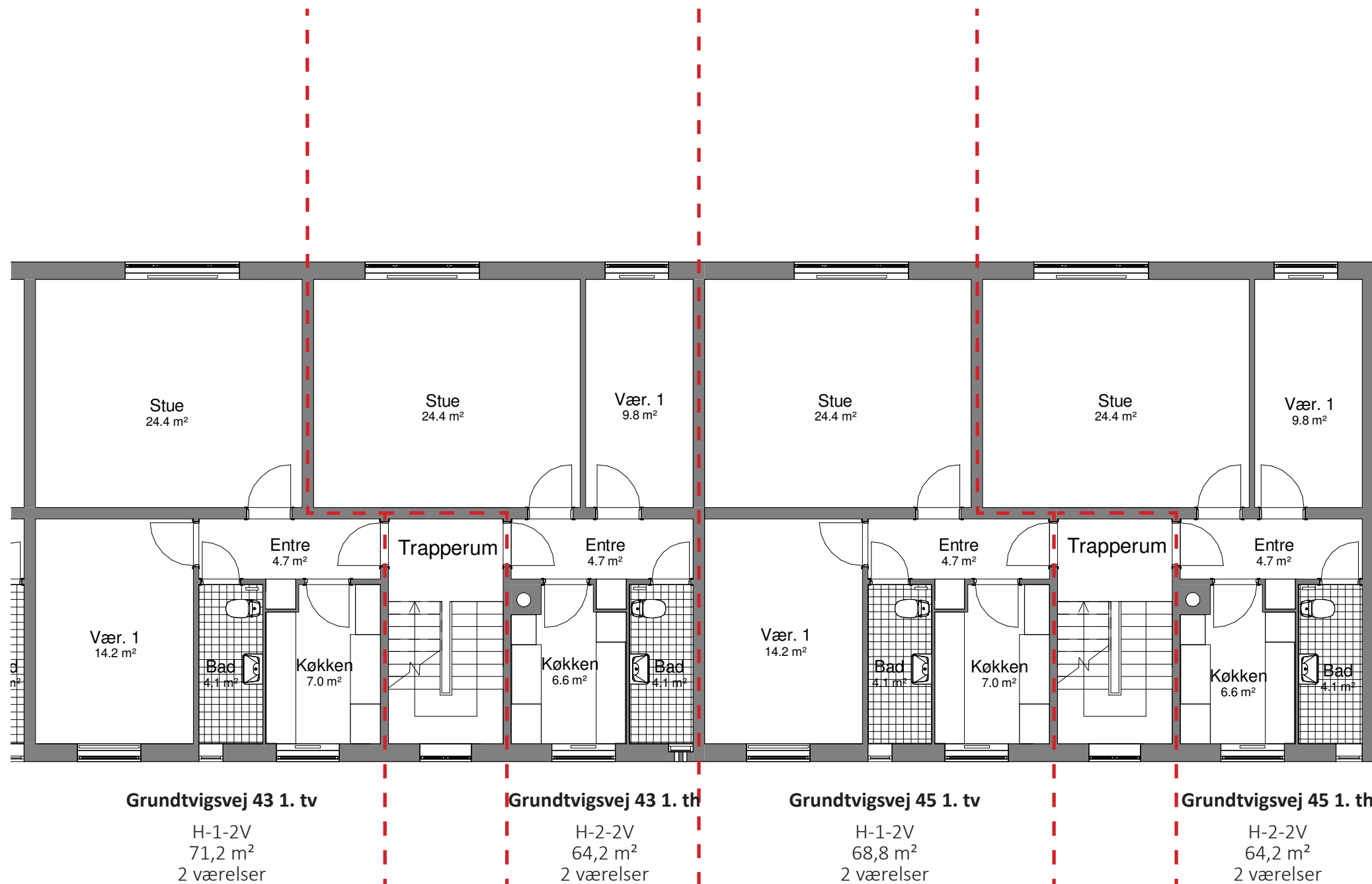

EKSISTERENDE FORHOLD

BLOK H, 1. SAL
1:100 (NÅR MATERIALET PRINTES I A3)

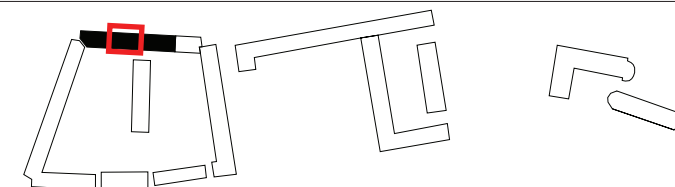

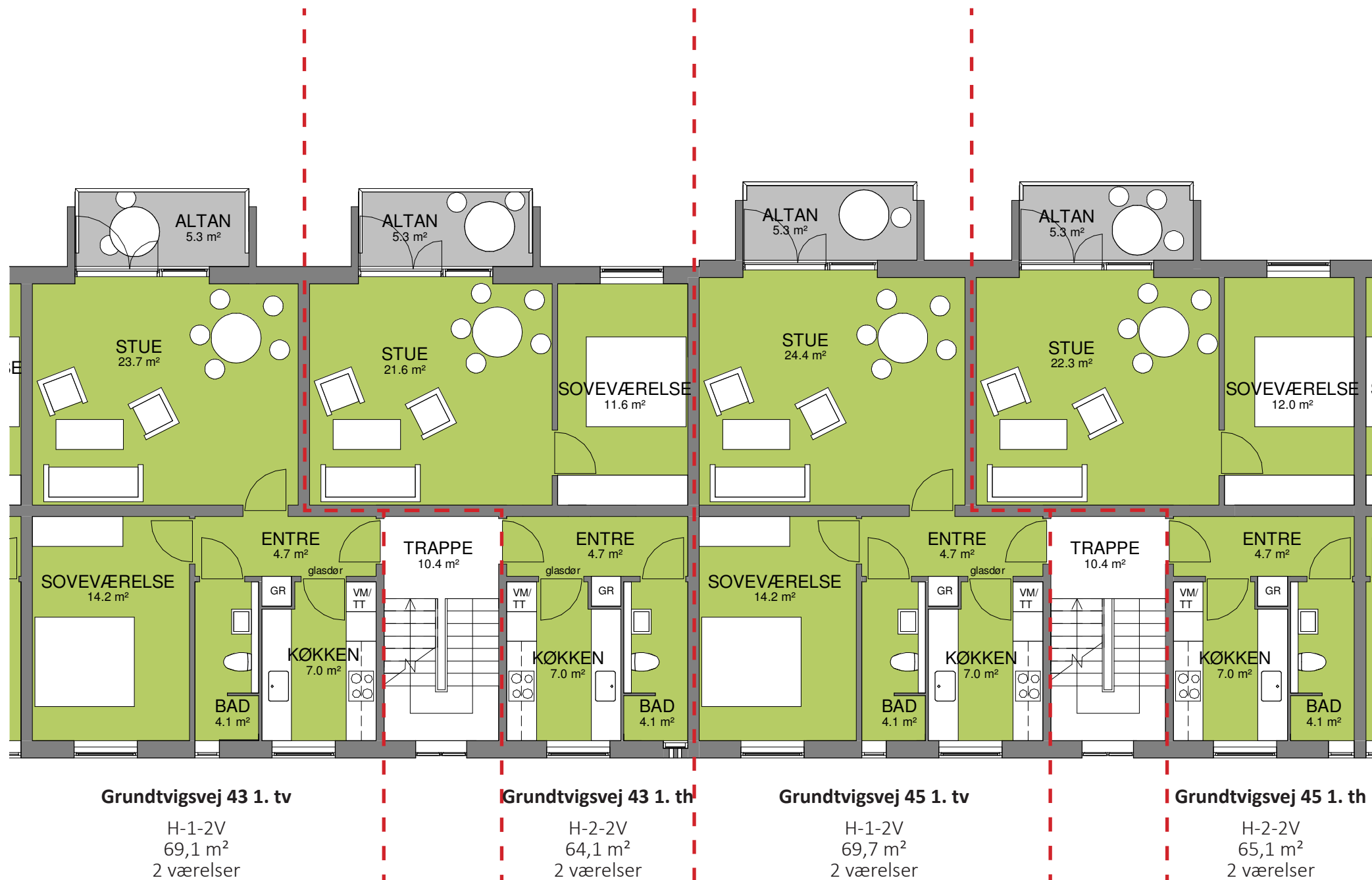

KOMMENDE FORHOLD

BLOK H, 1. SAL
1:100 (NÅR MATERIALET PRINTES I A3)

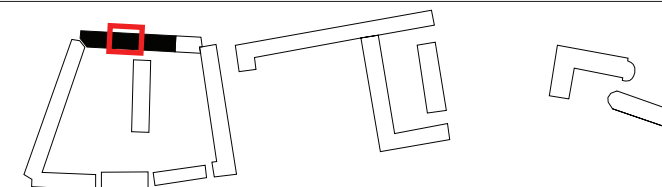

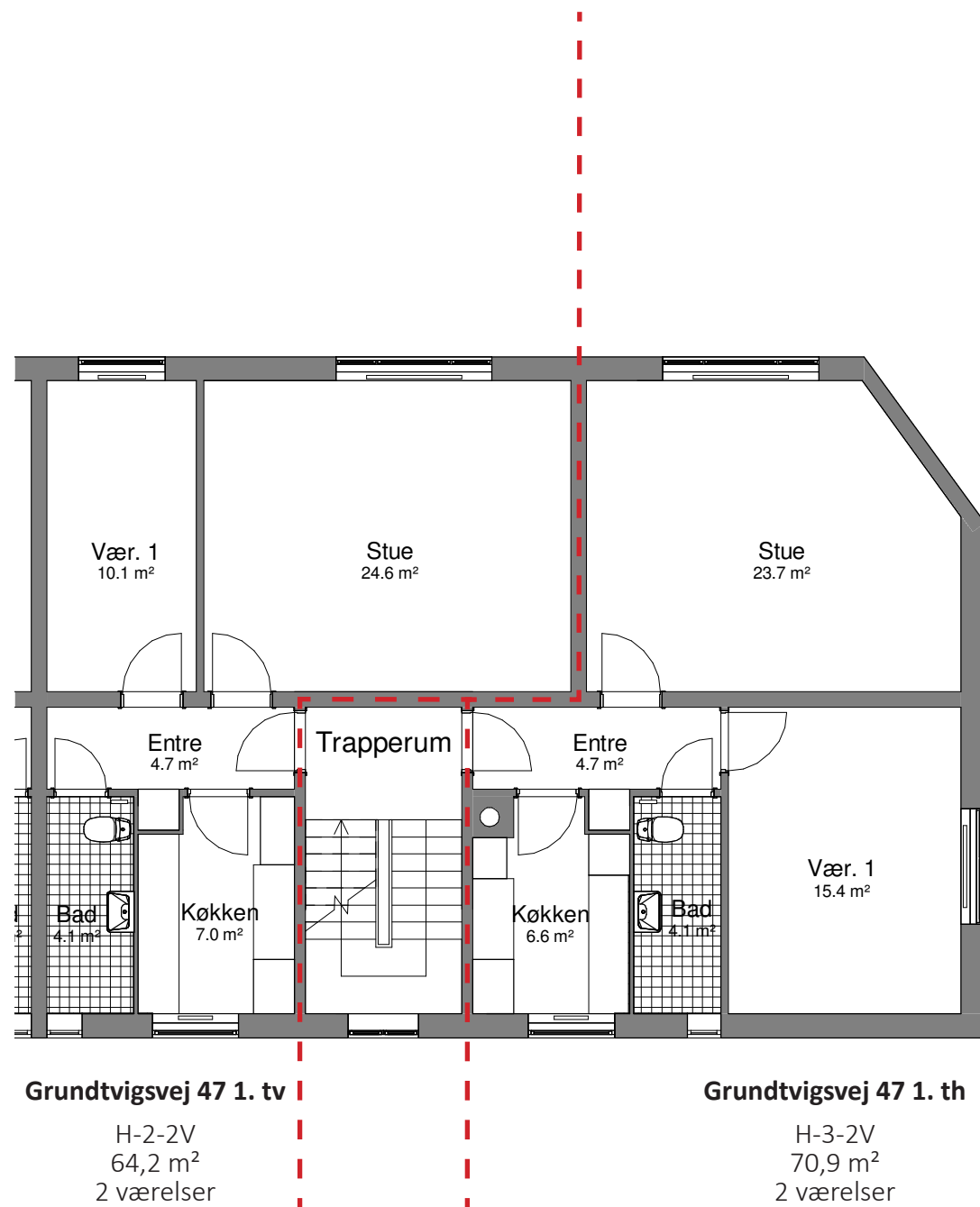

EKSISTERENDE FORHOLD

BLOK H, 1. SAL
 1:100 (NÅR MATERIALET PRINTES I A3)

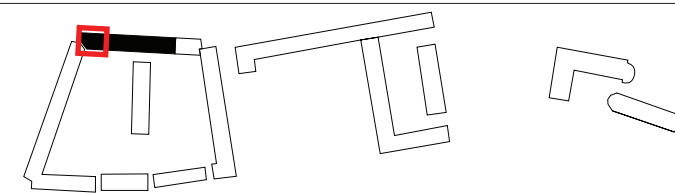

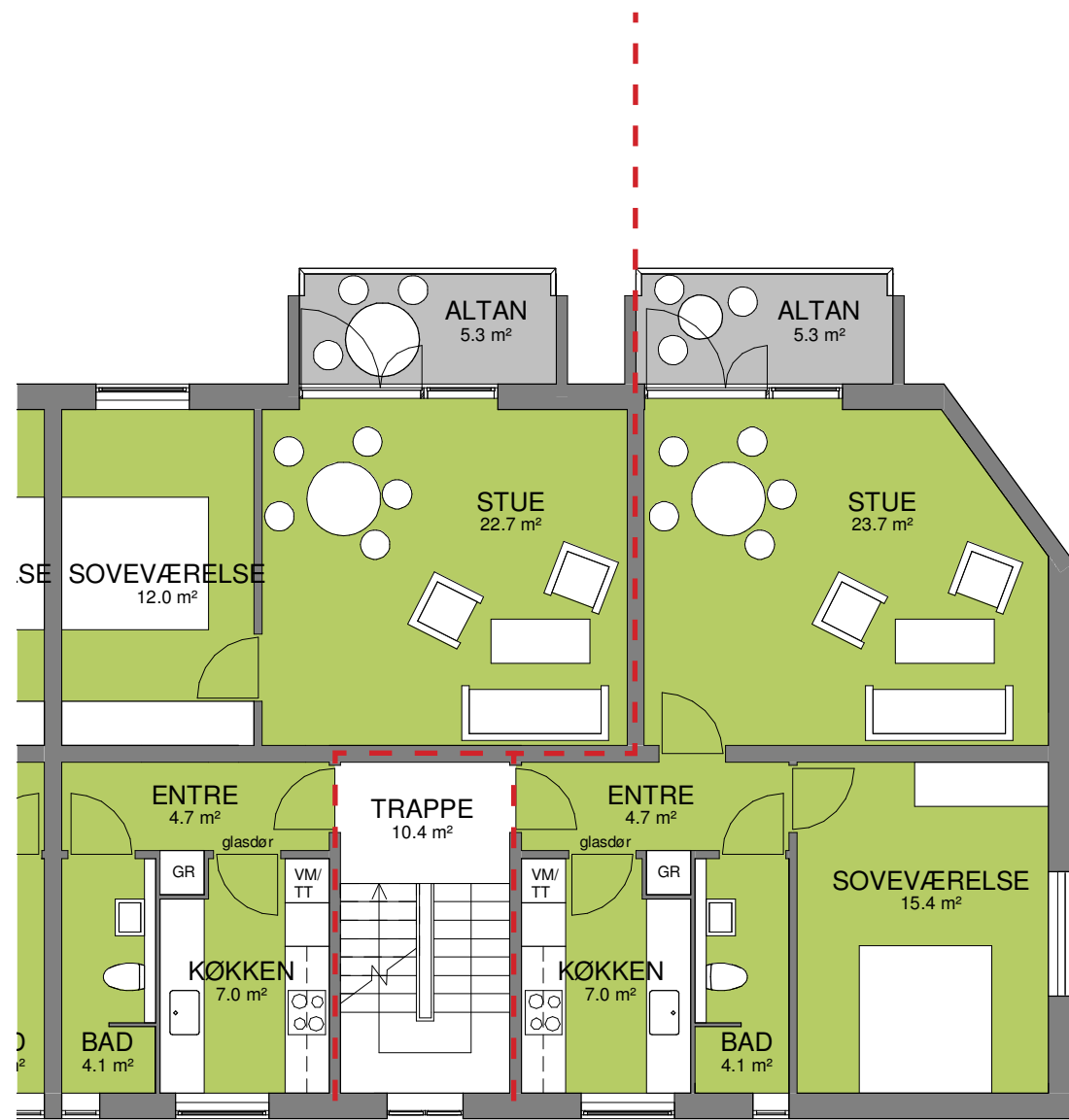

Grundtvigsvej 47 1. tv

H-2-2V
65,6 m²
2 værelser

Grundtvigsvej 47 1. th

H-3-2V
72 m²
2 værelser

KOMMENDE FORHOLD

BLOK H, 1. SAL
1:100 (NÅR MATERIALET PRINTES I A3)

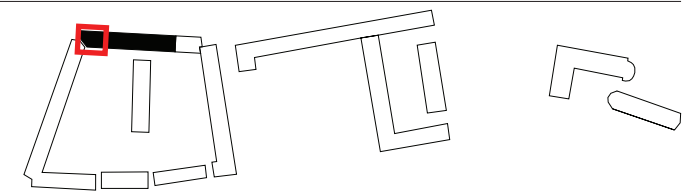

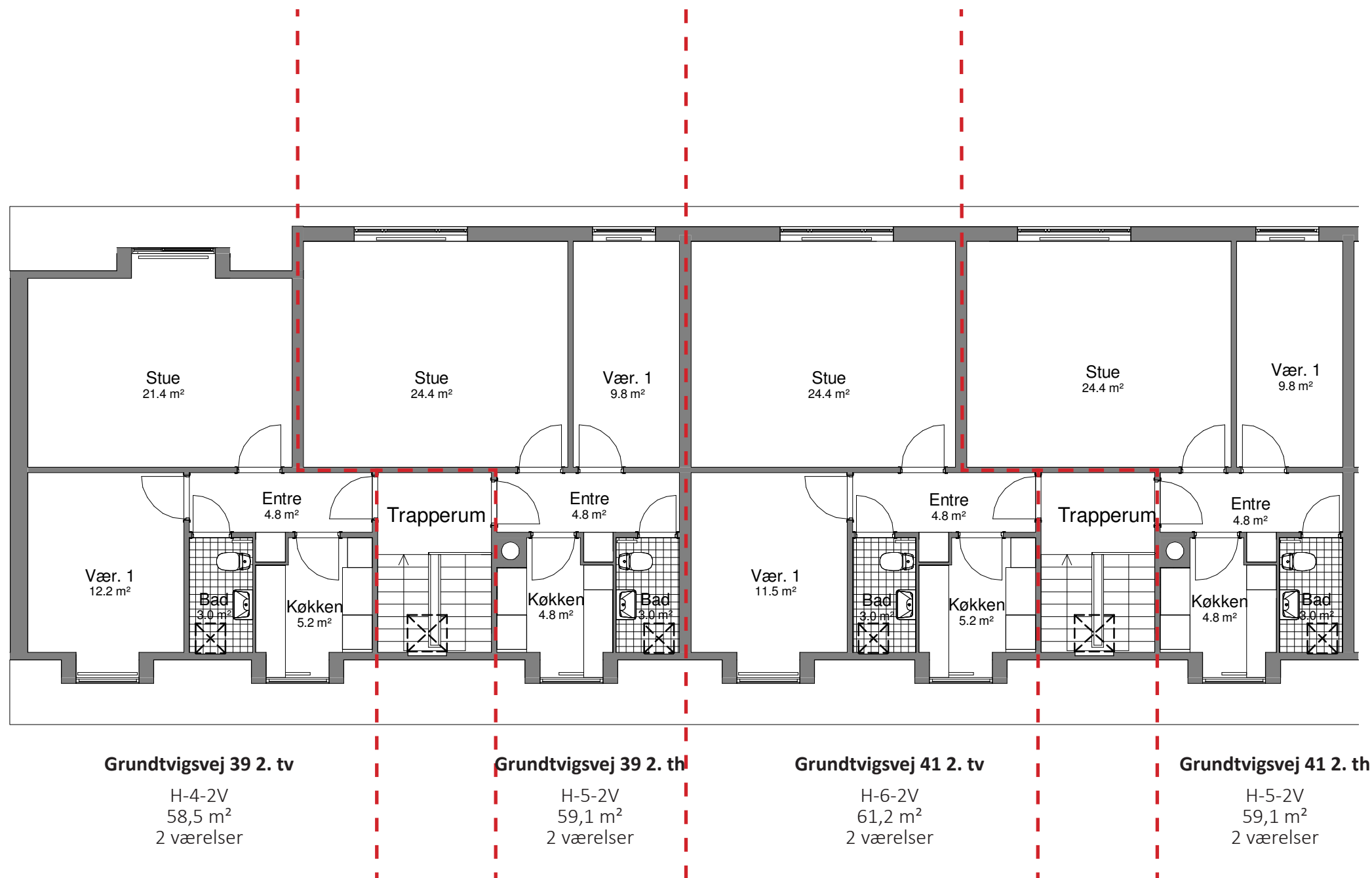

EKSISTERENDE FORHOLD

BLOK H, TAGPLAN
1:100 (NÅR MATERIALET PRINTES I A3)

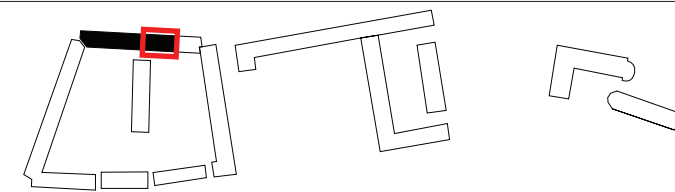

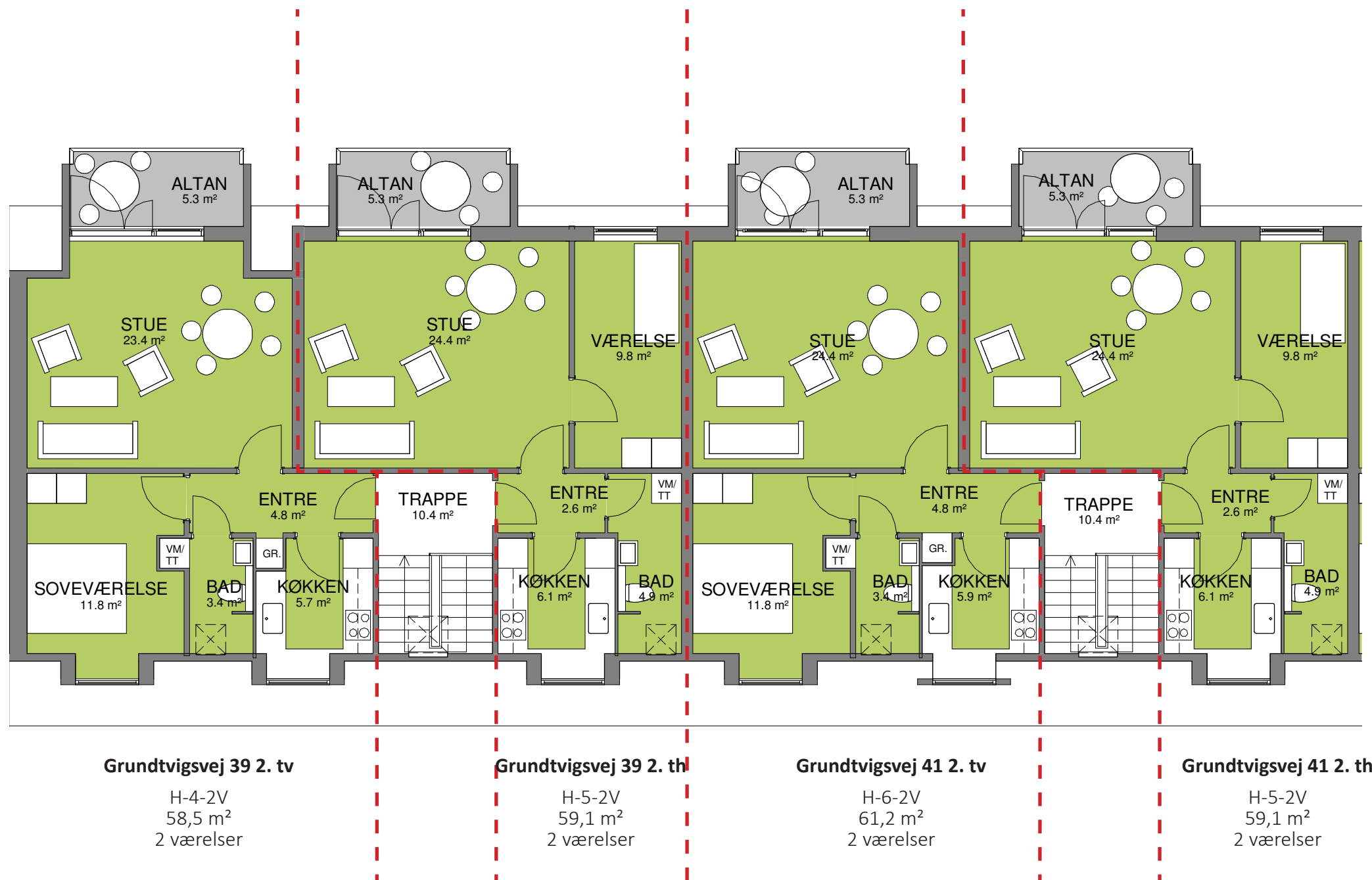

KOMMENDE FORHOLD

BLOK H, TAGPLAN
1:100 (NÅR MATERIALET PRINTES I A3)

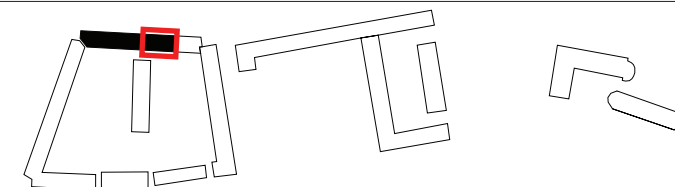

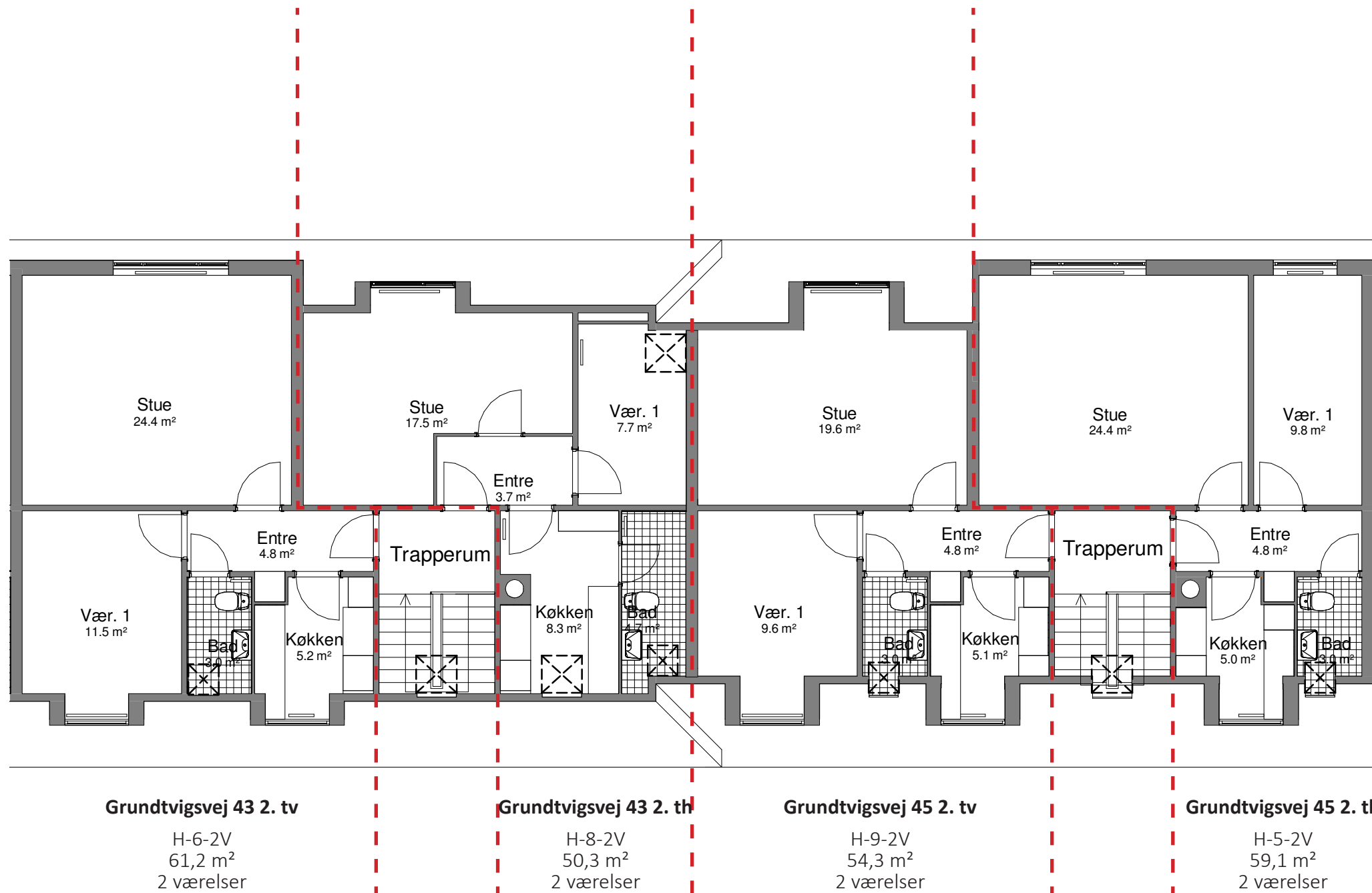

EKSISTERENDE FORHOLD

BLOK H, TAGPLAN
1:100 (NÅR MATERIALET PRINTES I A3)

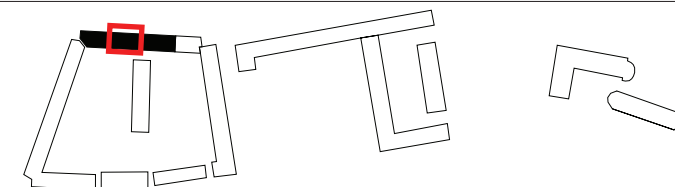



KOMMENDE FORHOLD

BLOK H, TAGPLAN
1:100 (NÅR MATERIALET PRINTES I A3)

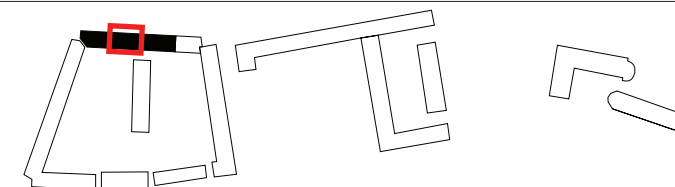

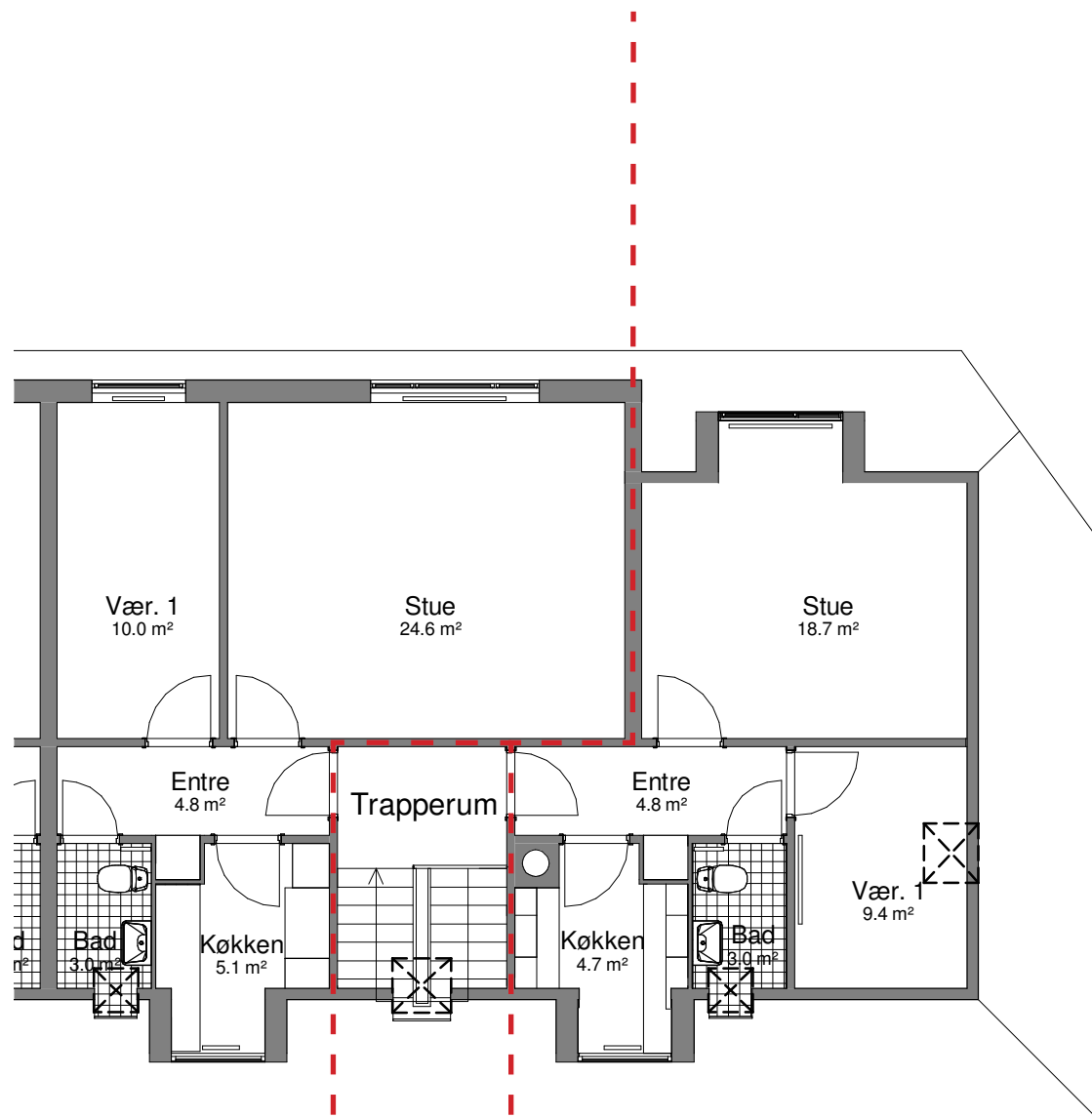

Grundtvigsvej 47 2. tv

H-5-2V
59,1 m²
2 værelser

Grundtvigsvej 47 2. th

H-10-2V
45,4 m²
2 værelser

EKSISTERENDE FORHOLD

BLOK H, TAGPLAN
1:100 (NÅR MATERIALET PRINTES I A3)

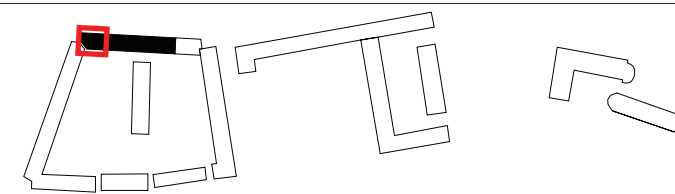

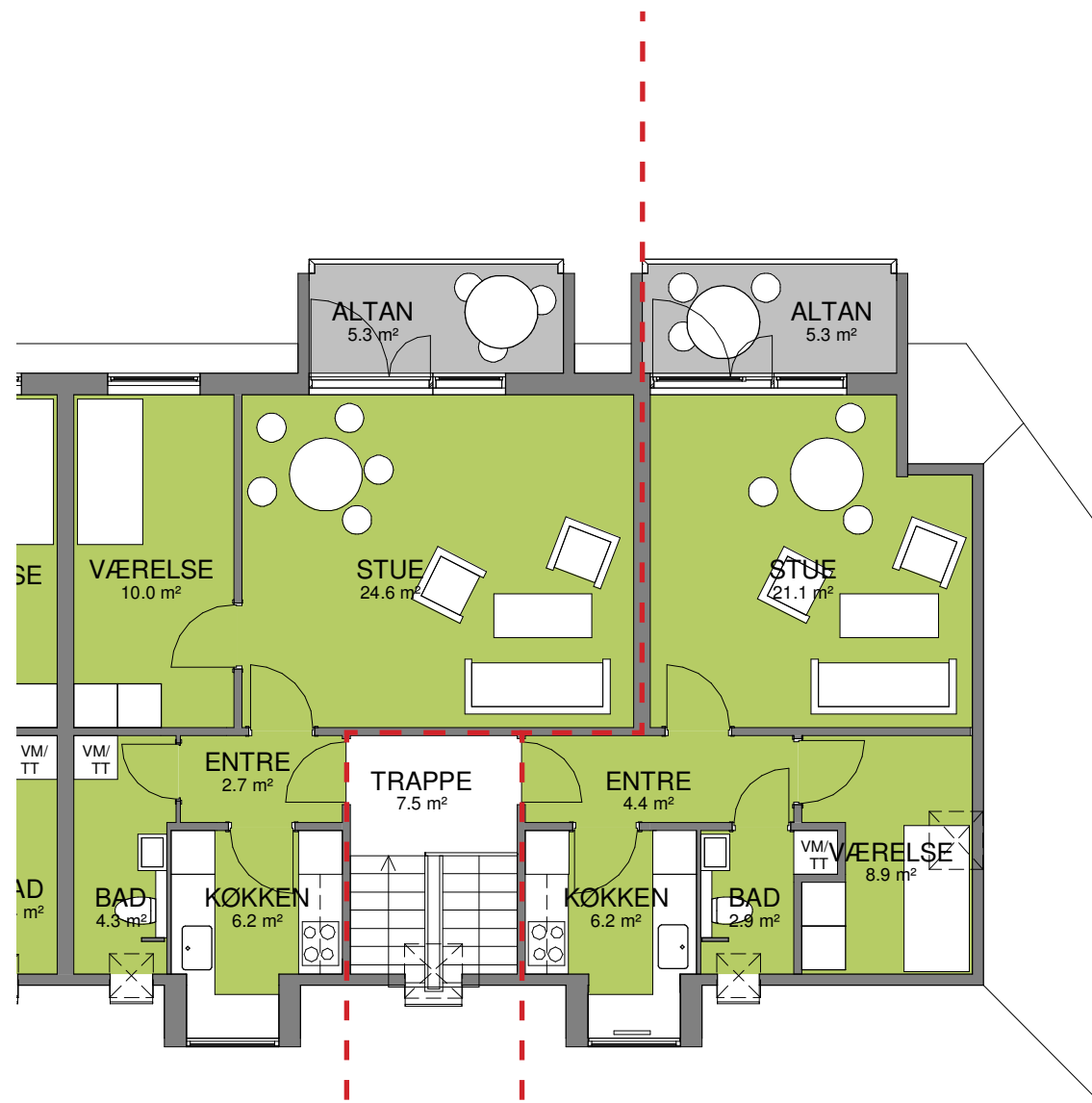

Grundtvigsvej 47 2. tv

H-5-2V
59,1 m²
2 værelser

Grundtvigsvej 47 2. th

H-10-2V
45,4 m²
2 værelser

KOMMENDE FORHOLD

BLOK H, TAGPLAN
1:100 (NÅR MATERIALET PRINTES I A3)

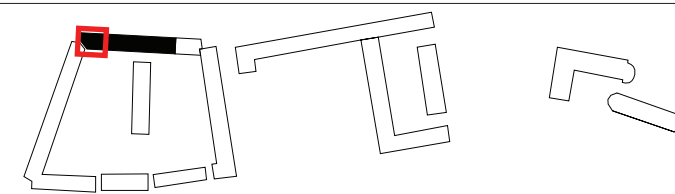

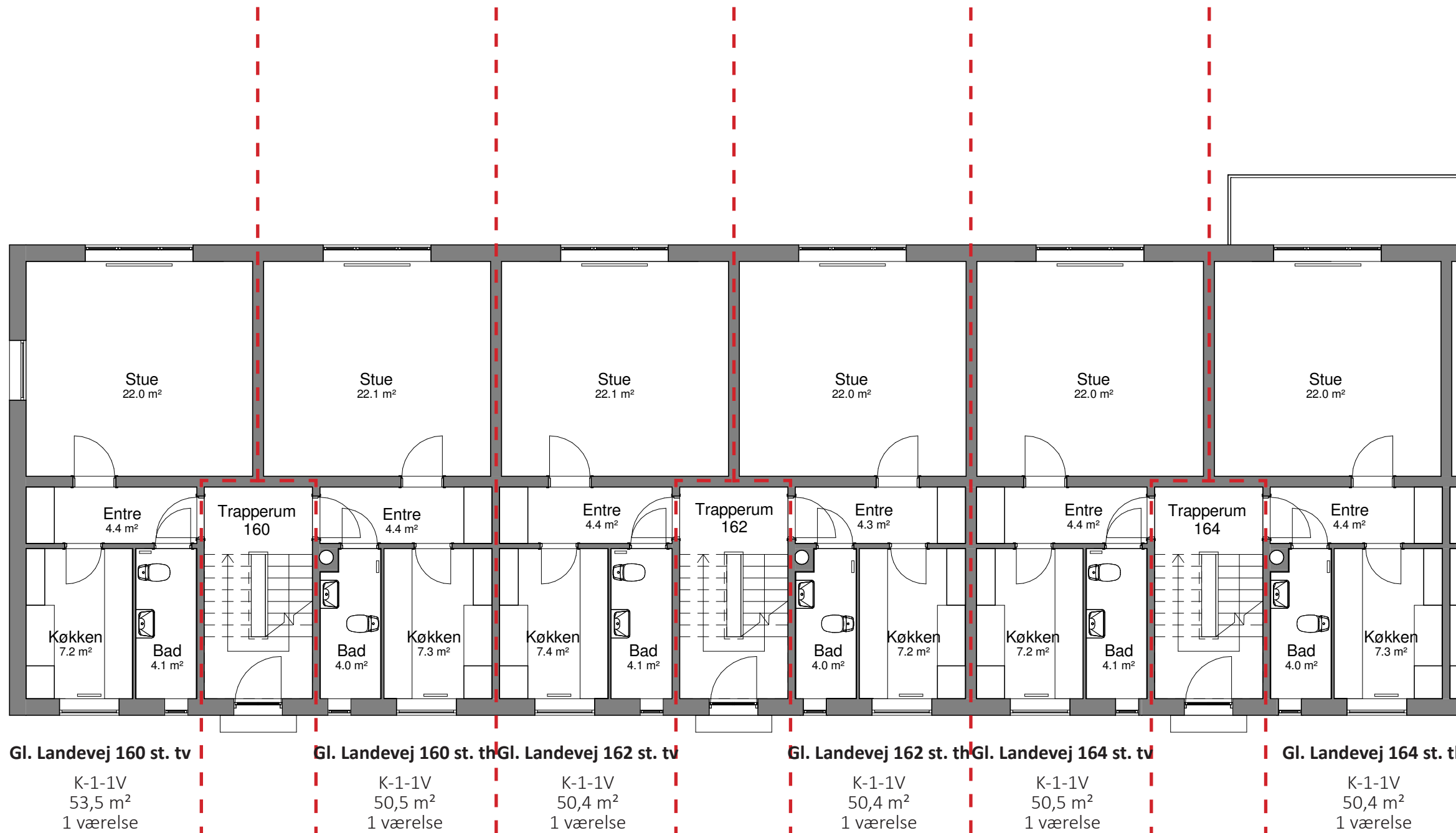

EKSISTERENDE FORHOLD

BLOK K, STUEPLAN
1:100 (NÅR MATERIALET PRINTES I A3)

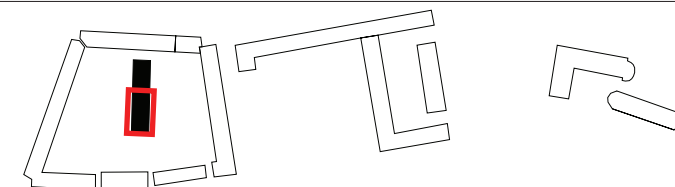

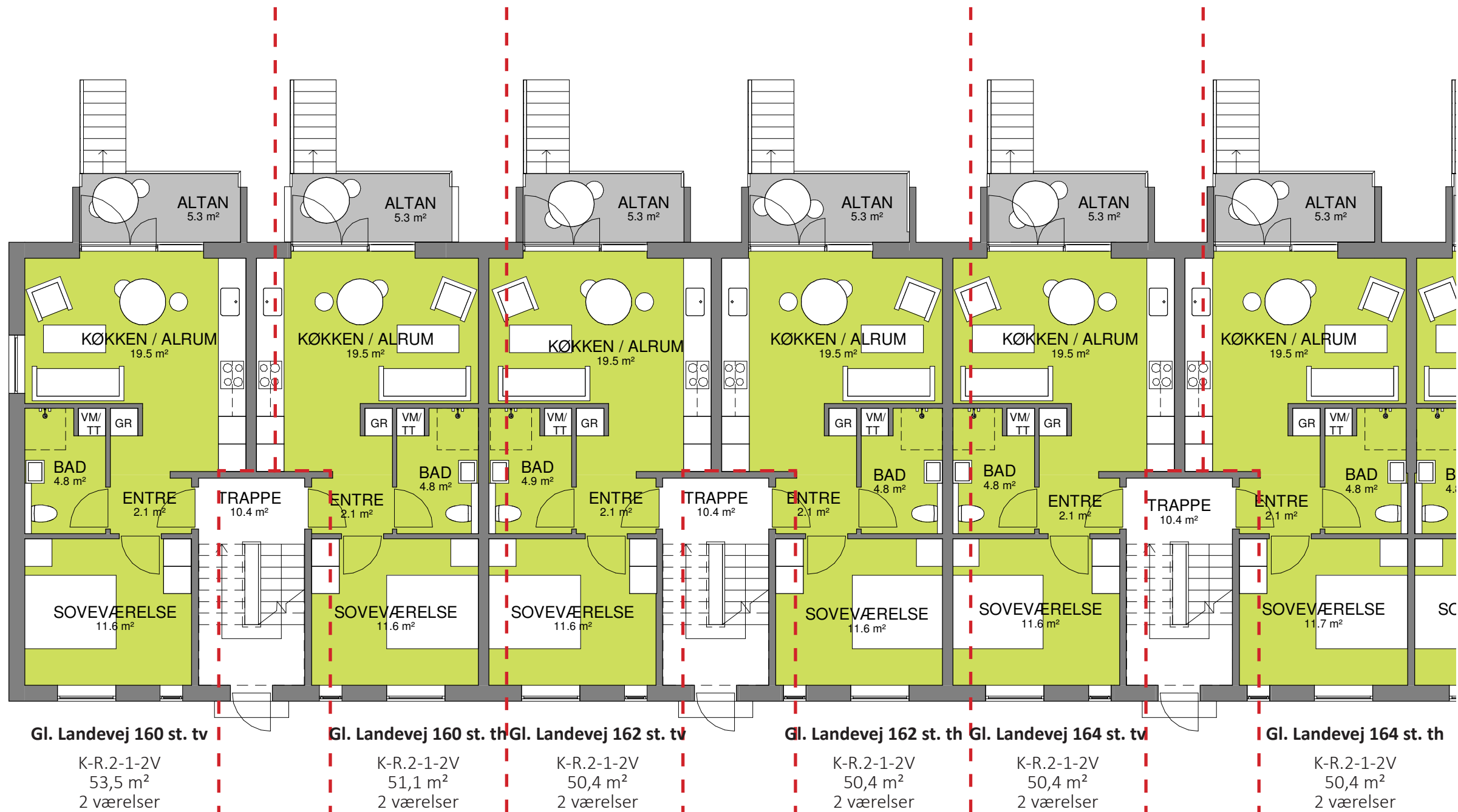

KOMMENDE FORHOLD

BLOK K, STUEPLAN
1:100 (NÅR MATERIALET PRINTES I A3)

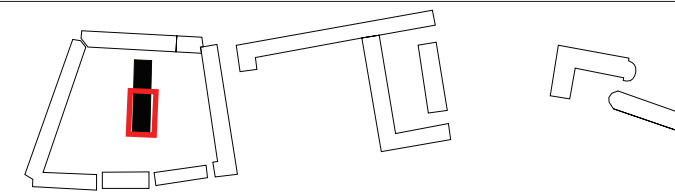

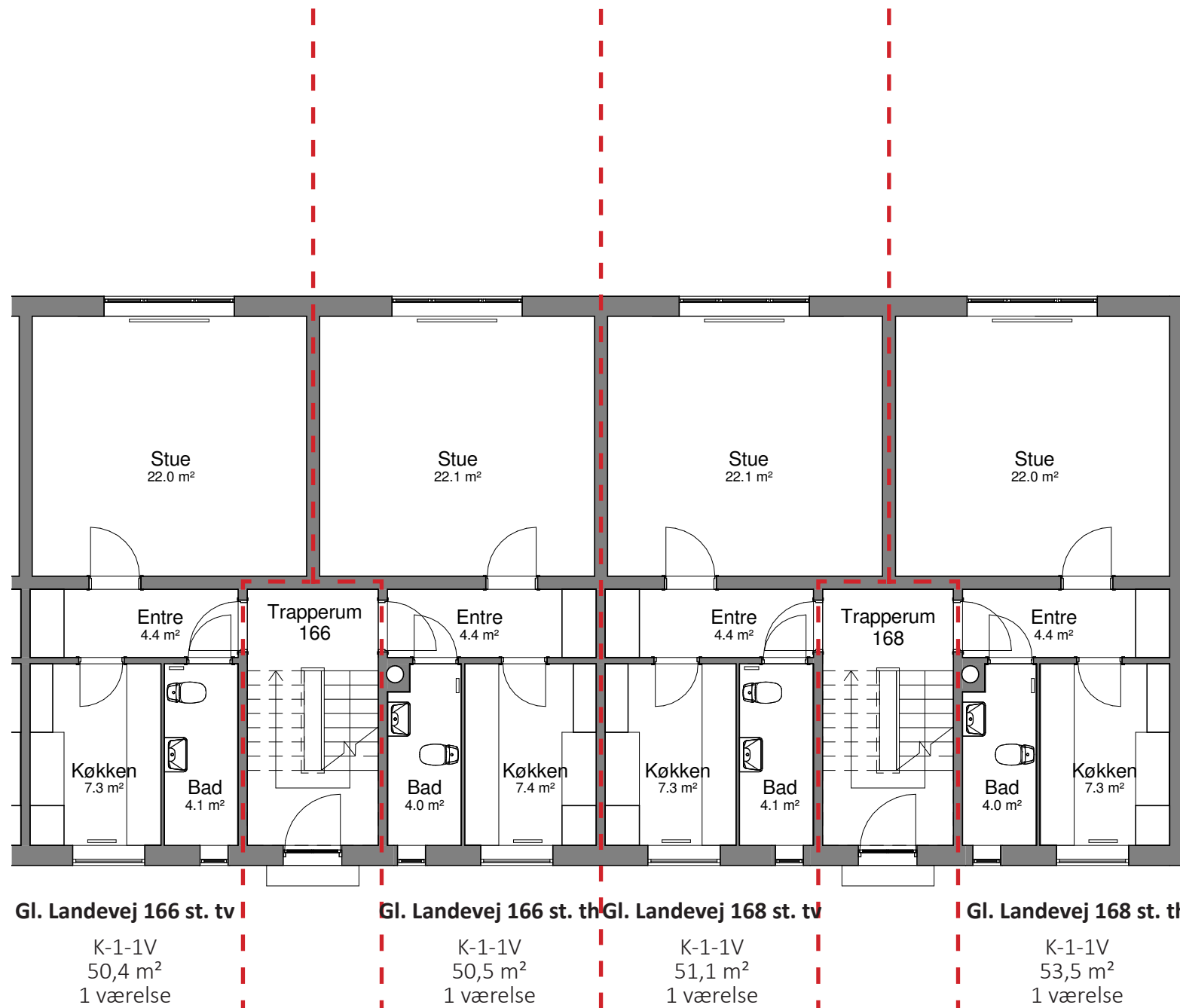

EKSISTERENDE FORHOLD

BLOK K, STUEPLAN
1:100 (NÅR MATERIALET PRINTES I A3)

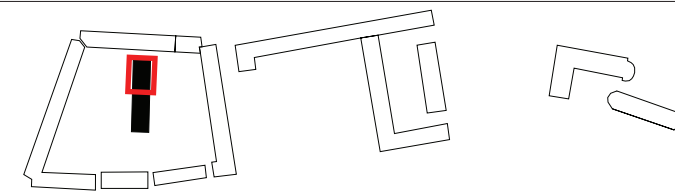



Gl. Landevej 166 st. tv

K-R.2-1-2V
50,4 m²
2 værelser

Gl. Landevej 166 st. th

K-R.2-1-2V
50,5 m²
2 værelser

Gl. Landevej 168 st. tv

K-R.2-1-2V
51,1 m²
2 værelser

Gl. Landevej 168 st. th

K-R.2-1-2V
53,5 m²
2 værelser

KOMMENDE FORHOLD

BLOK K, STUEPLAN
1:100 (NÅR MATERIALET PRINTES I A3)

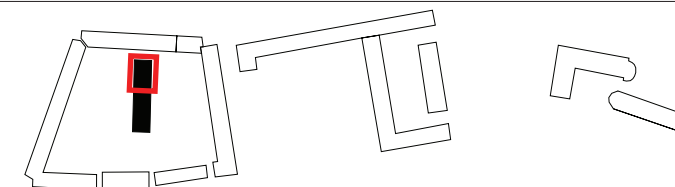

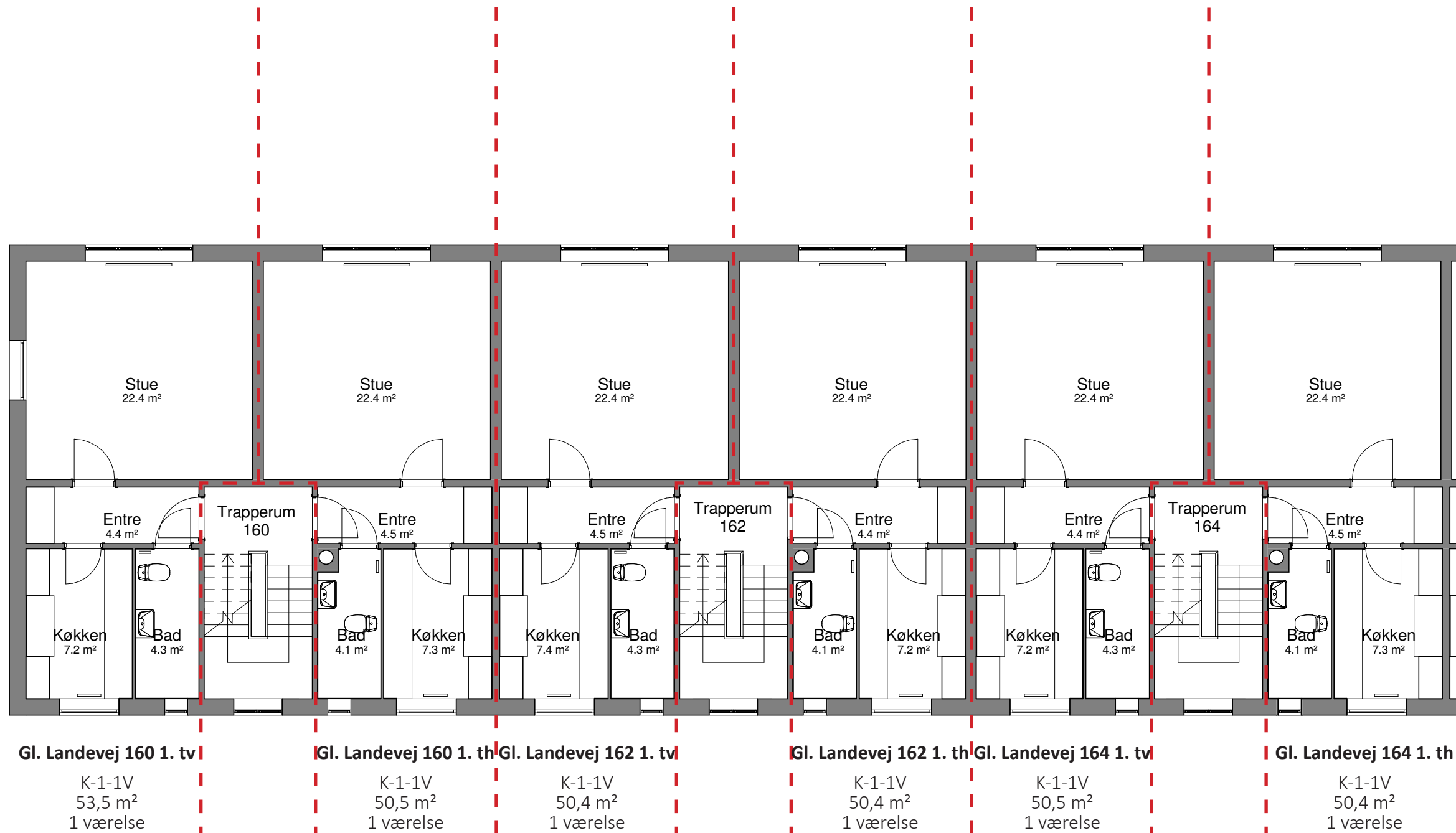

EKSISTERENDE FORHOLD

BLOK K, 1. SAL
1:100 (NÅR MATERIALET PRINTES I A3)

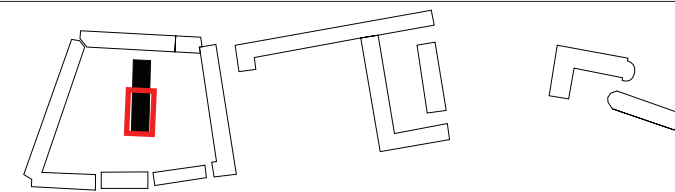



Gl. Landevej 160 1. tv

K-R.2-1-2V
53,5 m²
2 værelser

Gl. Landevej 160 1. th

K-R.2-1-2V
51,1 m²
2 værelser

Gl. Landevej 162 1. tv

K-R.2-1-2V
50,4 m²
2 værelser

Gl. Landevej 162 1. th

K-R.2-1-2V
50,4 m²
2 værelser

Gl. Landevej 164 1. tv

K-R.2-1-2V
50,4 m²
2 værelser

Gl. Landevej 164 1. th

K-R.2-1-2V
50,4 m²
2 værelser

KOMMENDE FORHOLD

BLOK K, 1. SAL
1:100 (NÅR MATERIALET PRINTES I A3)

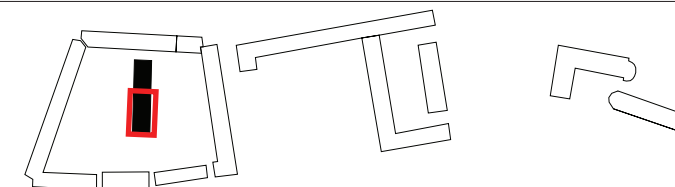

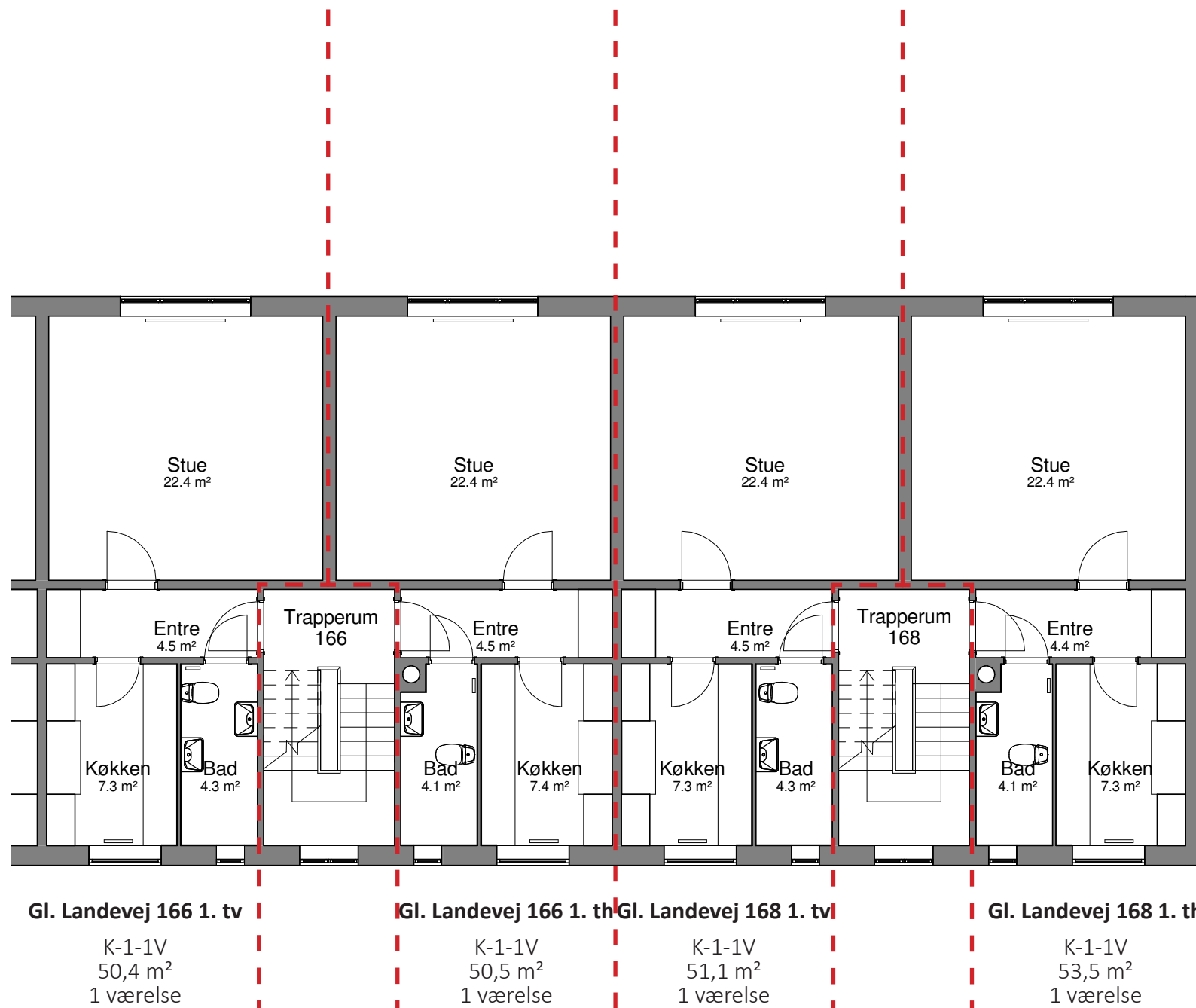

EKSISTERENDE FORHOLD

BLOK K, 1. SAL
1:100 (NÅR MATERIALET PRINTES I A3)

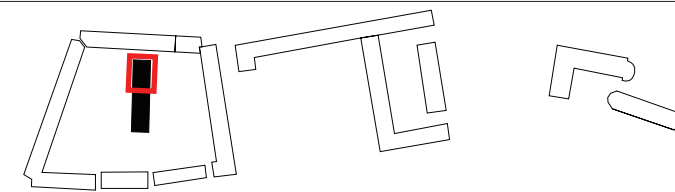



Gl. Landevej 166 1. tv

K-R.2-1-2V
50,4 m²
2 værelser

Gl. Landevej 166 1. th

K-R.2-1-2V
50,5 m²
2 værelser

Gl. Landevej 168 1. tv

K-R.2-1-2V
51,1 m²
2 værelser

Gl. Landevej 168 1. th

K-R.2-1-2V
53,5 m²
2 værelser

KOMMENDE FORHOLD

BLOK K, 1. SAL
1:100 (NÅR MATERIALET PRINTES I A3)

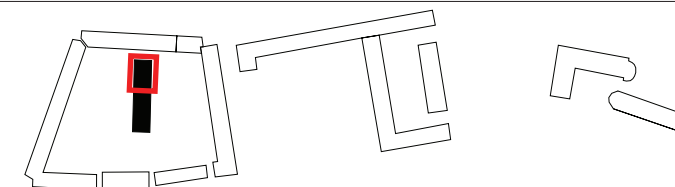

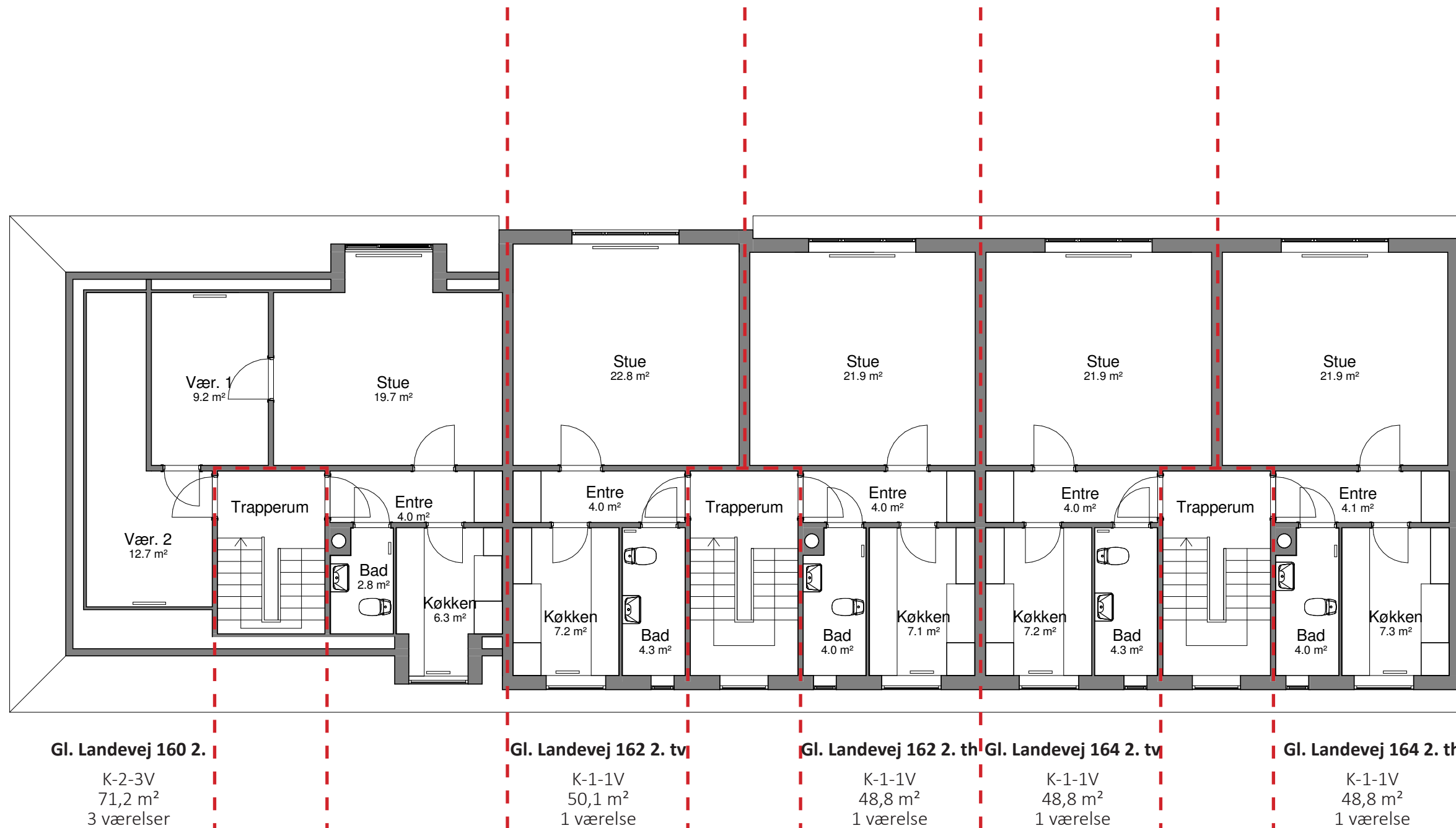

EKSISTERENDE FORHOLD

BLOK K, TAGPLAN
1:100 (NÅR MATERIALET PRINTES I A3)

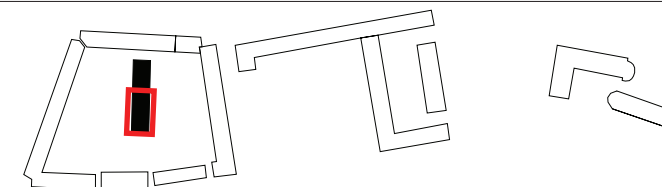



KOMMENDE FORHOLD

BLOK K, TAGPLAN
1:100 (NÅR MATERIALET PRINTES I A3)

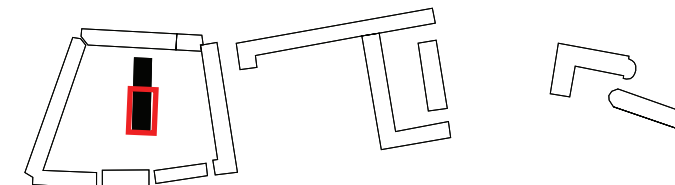

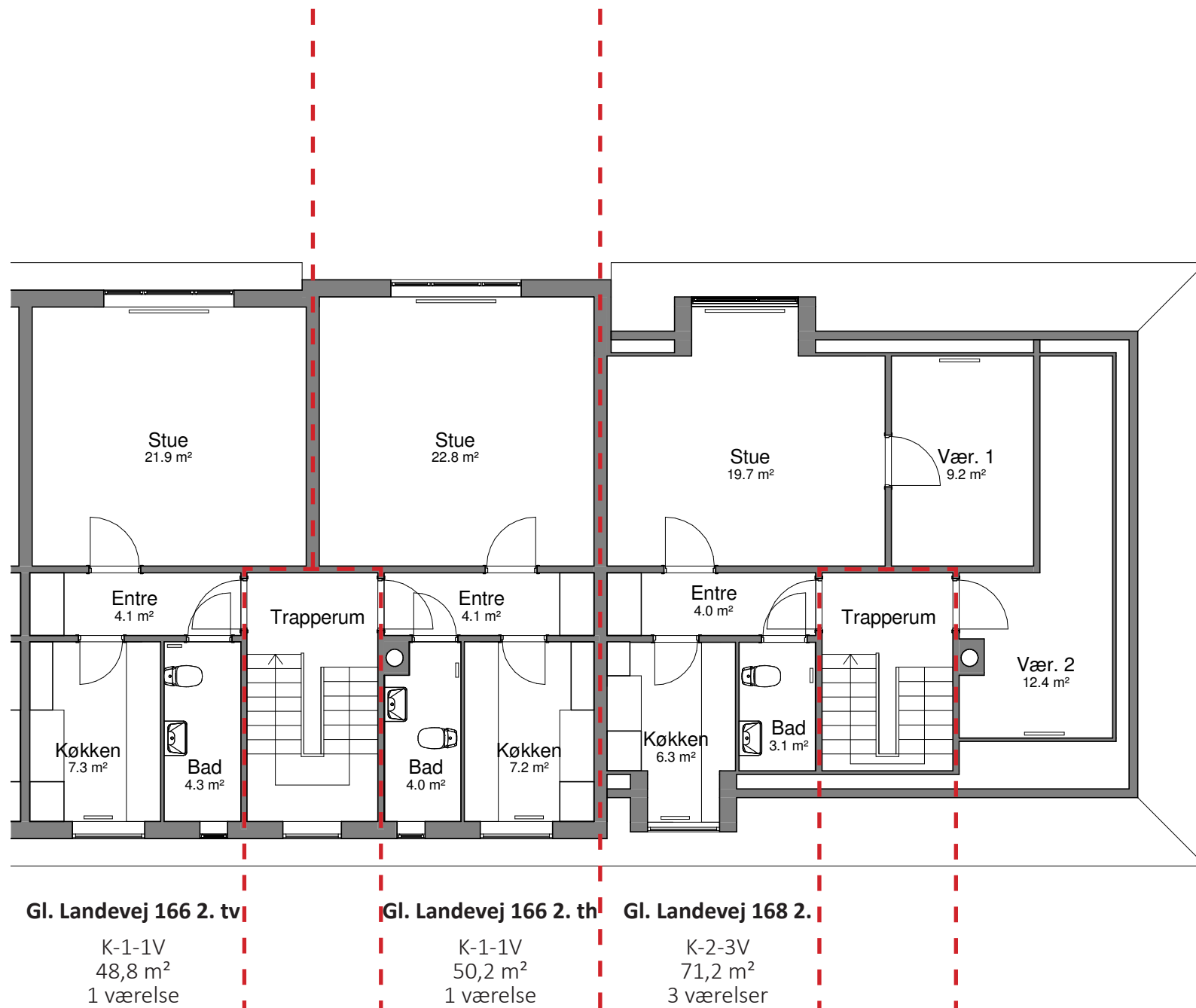

EKSISTERENDE FORHOLD

BLOK K, TAGPLAN
1:100 (NÅR MATERIALET PRINTES I A3)

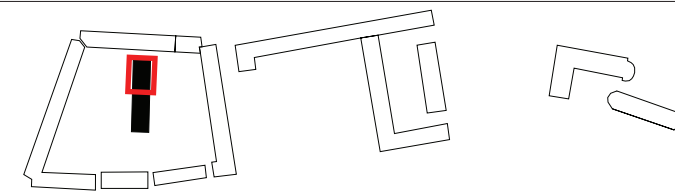



Gl. Landevej 166 2. tv

K-R.2-1-2V
48,8 m²
2 værelser

Gl. Landevej 166 2. th

K-R.2-1-2V
50,2 m²
2 værelser

Gl. Landevej 168 2.

K-R.2-4-2V
71,2 m²
2 værelser

KOMMENDE FORHOLD

BLOK K, TAGPLAN
1:100 (NÅR MATERIALET PRINTES I A3)

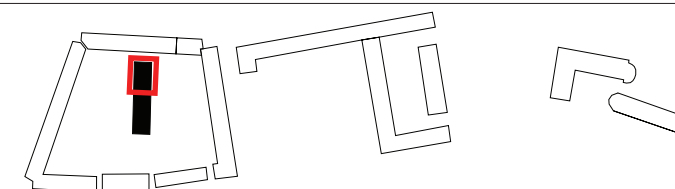

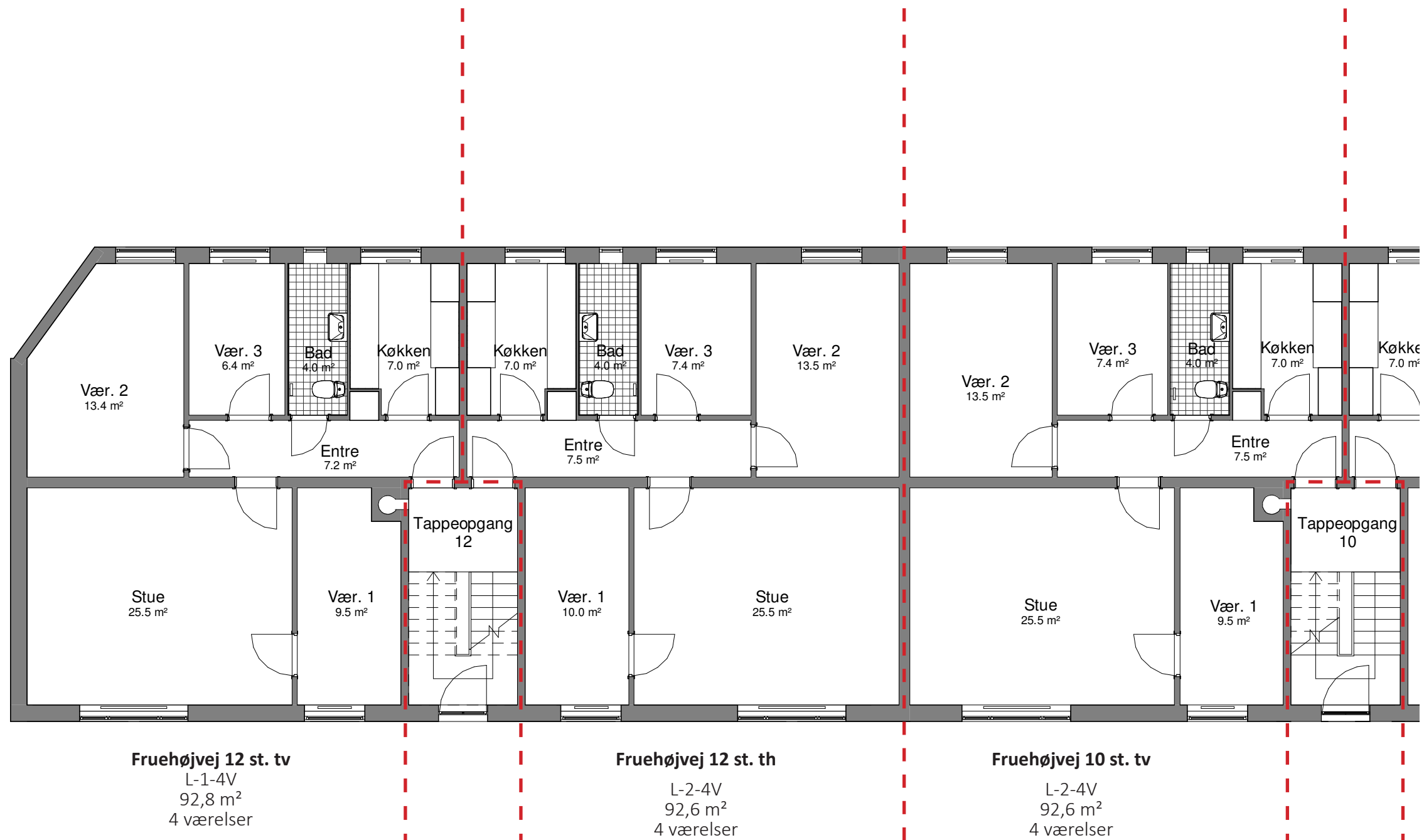

EKSISTERENDE FORHOLD

BLOK L, STUEPLAN
1:100 (NÅR MATERIALET PRINTES I A3)

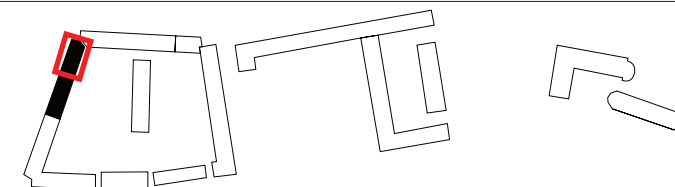



KOMMENDE FORHOLD

BLOK L, STUEPLAN
1:100 (NÅR MATERIALET PRINTES I A3)

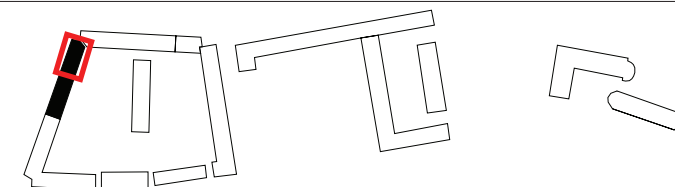

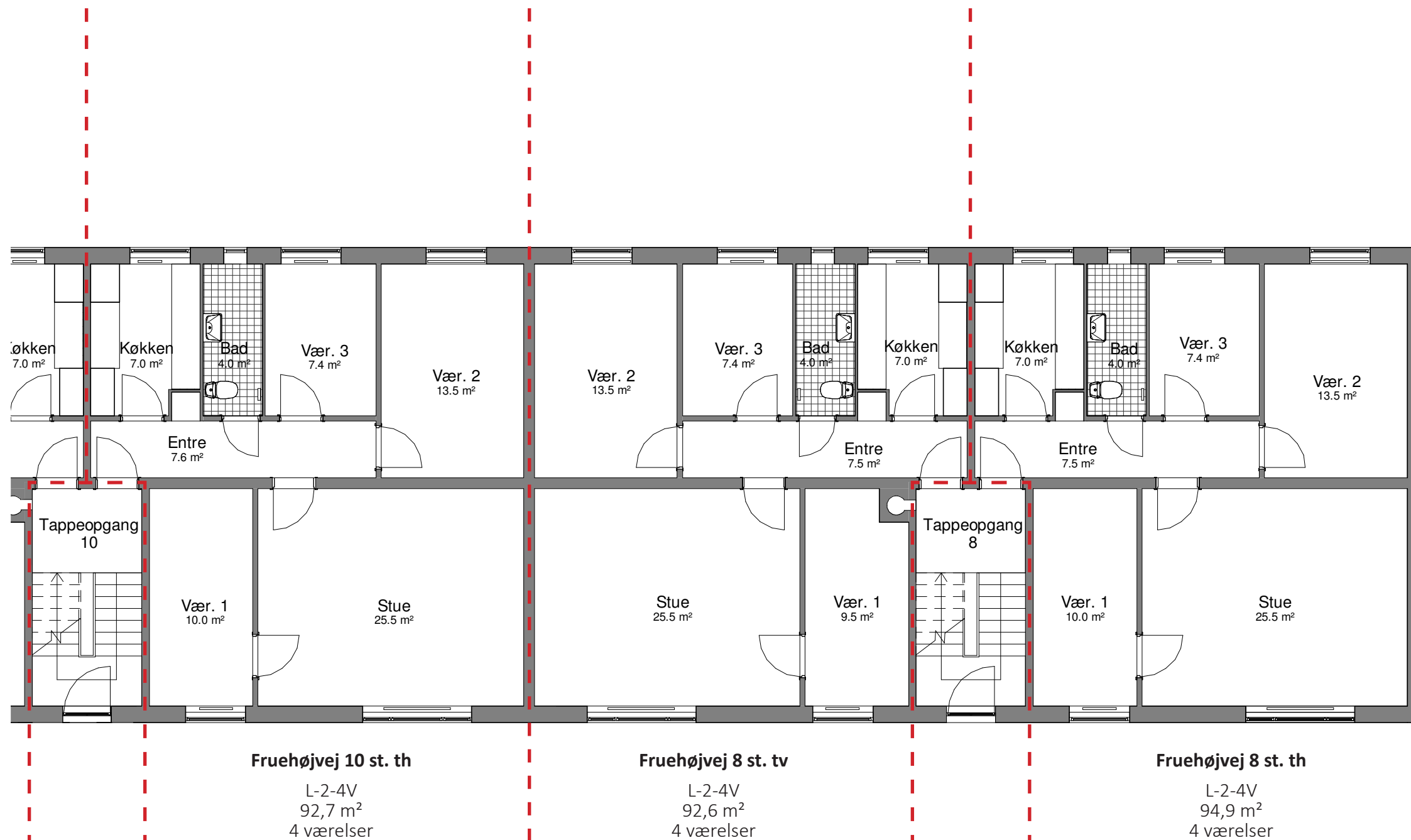

EKSISTERENDE FORHOLD

BLOK L, STUEPLAN
1:100 (NÅR MATERIALET PRINTES I A3)

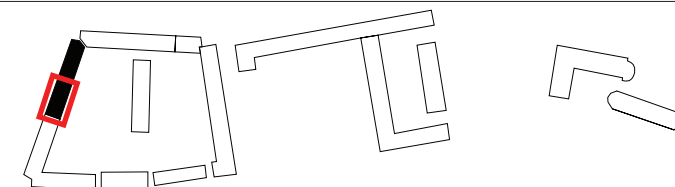

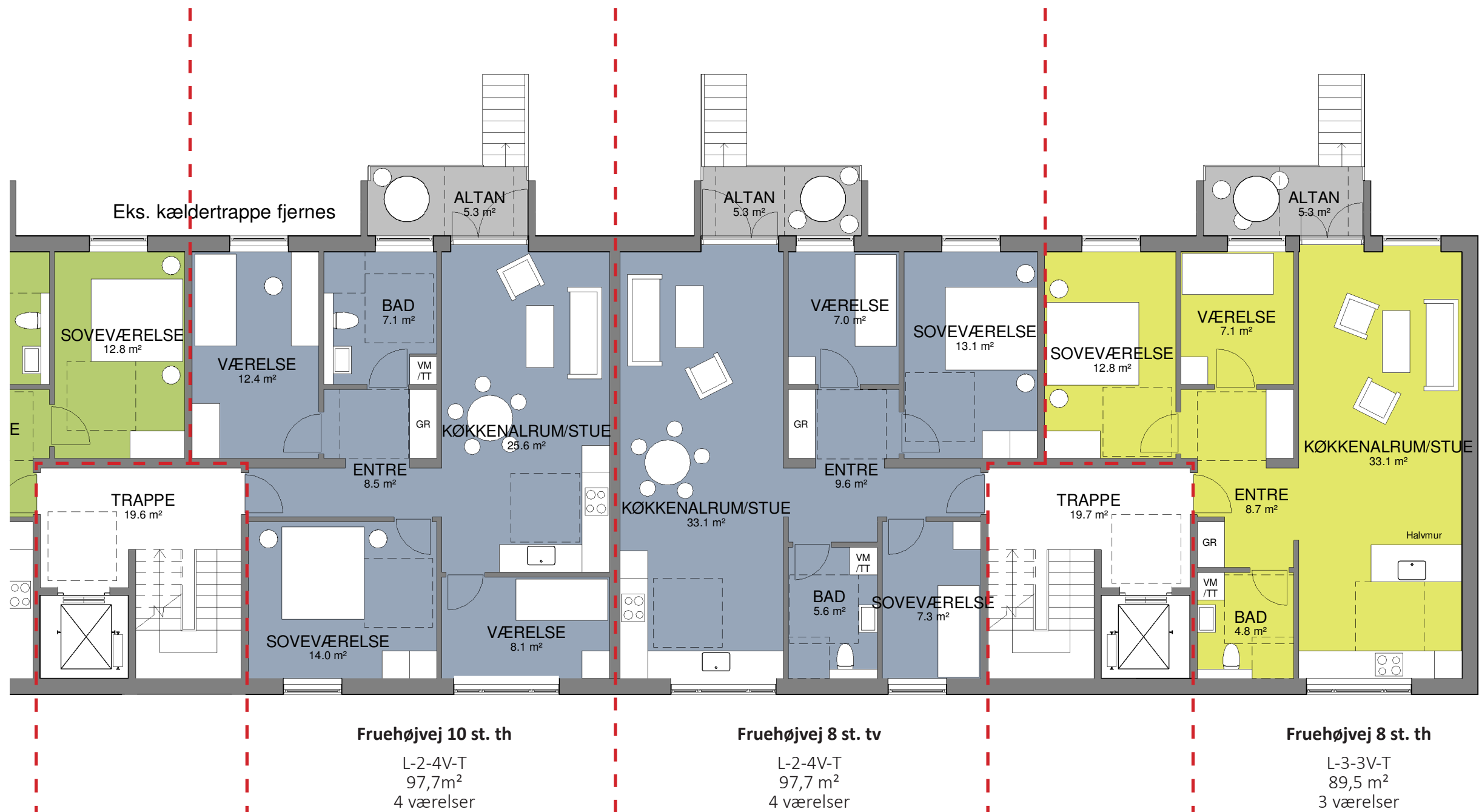

KOMMENDE FORHOLD

BLOK L, STUEPLAN
1:100 (NÅR MATERIALET PRINTES I A3)

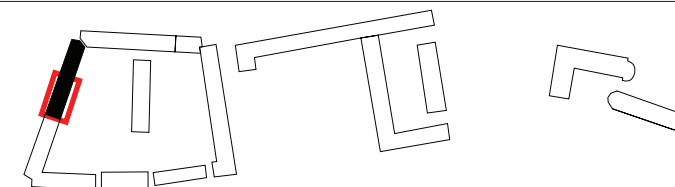

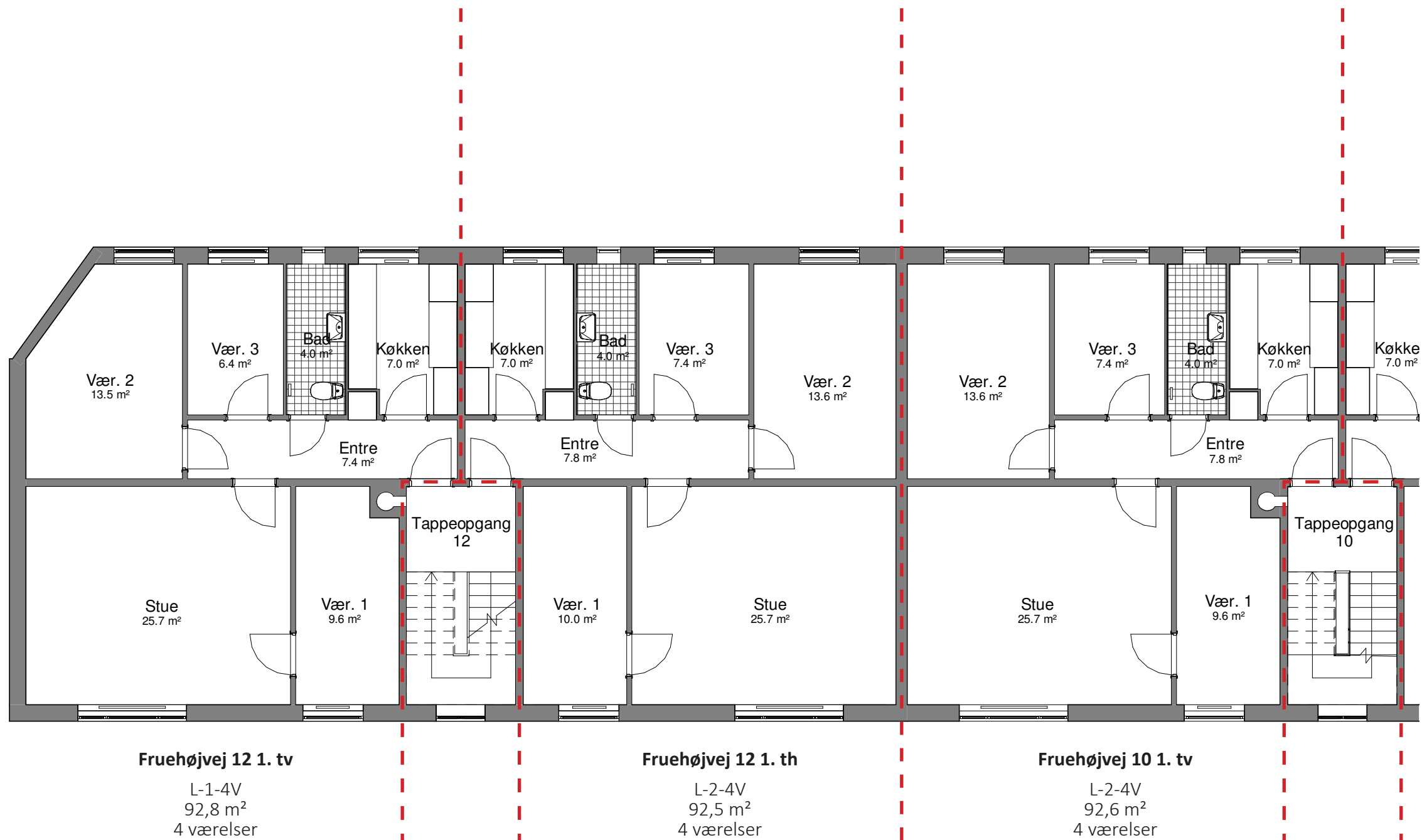

EKSISTERENDE FORHOLD

BLOK L, 1. SAL
1:100 (NÅR MATERIALET PRINTES I A3)

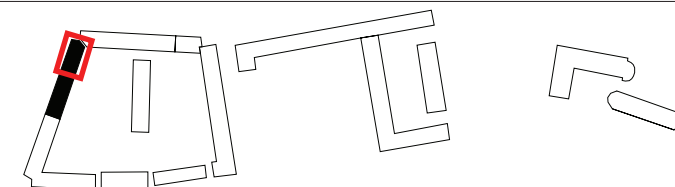

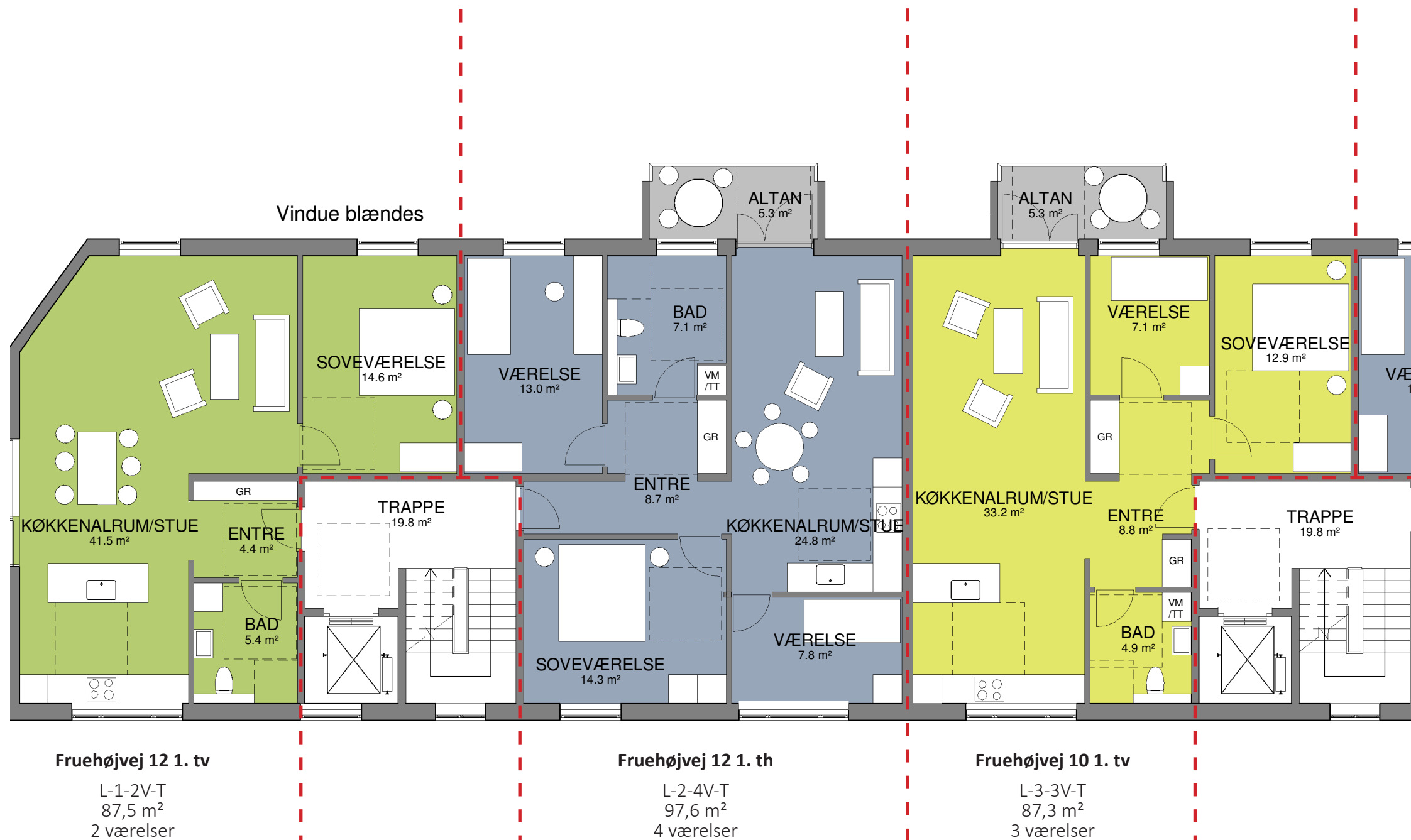

KOMMENDE FORHOLD

BLOK L, 1. SAL
1:100 (NÅR MATERIALET PRINTES I A3)

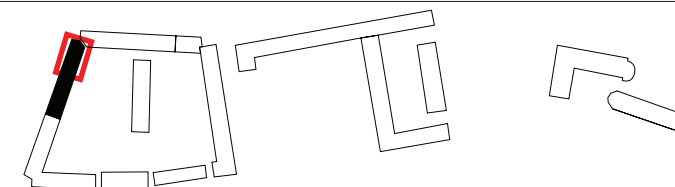

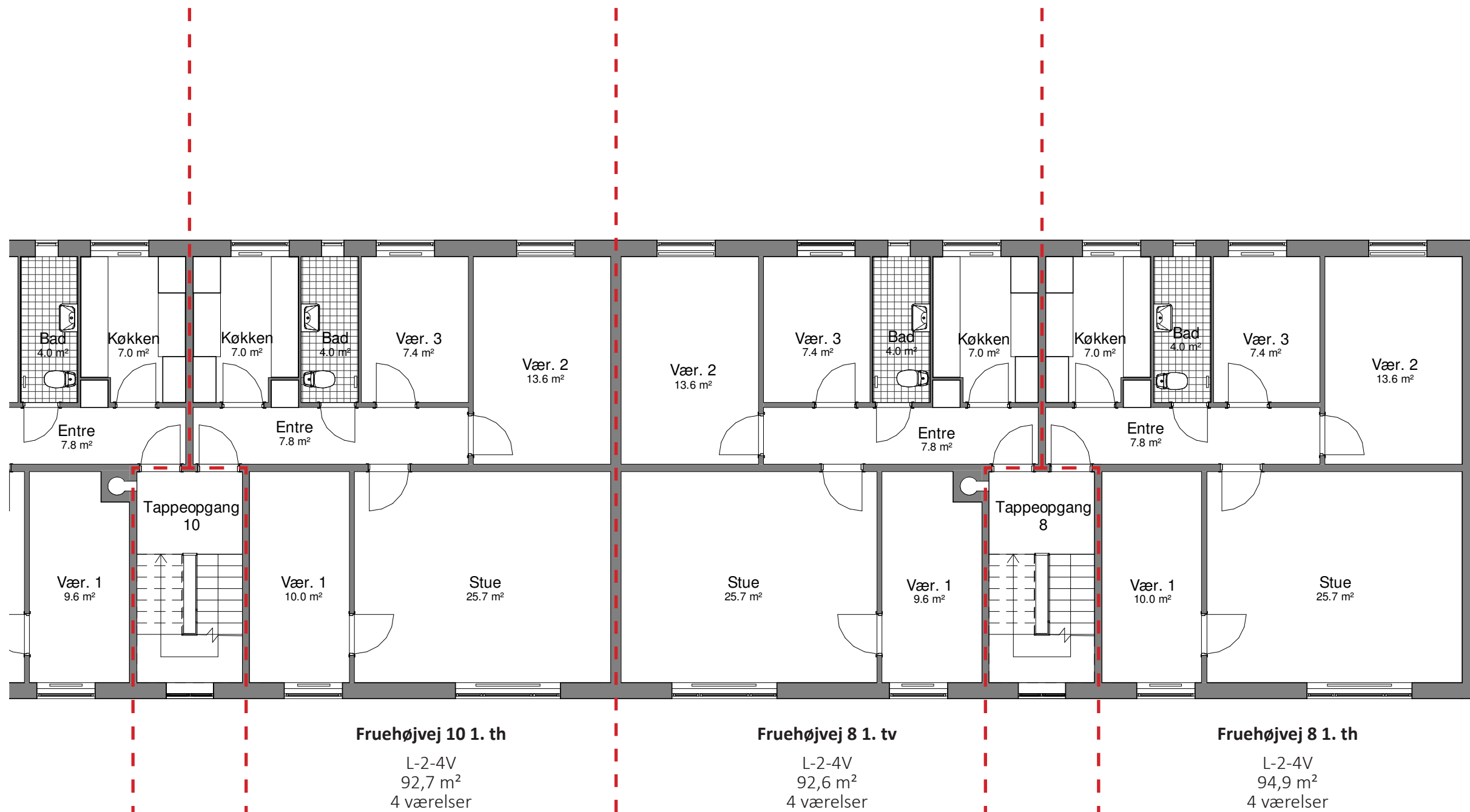

EKSISTERENDE FORHOLD

BLOK L, 1. SAL
1:100 (NÅR MATERIALET PRINTES I A3)

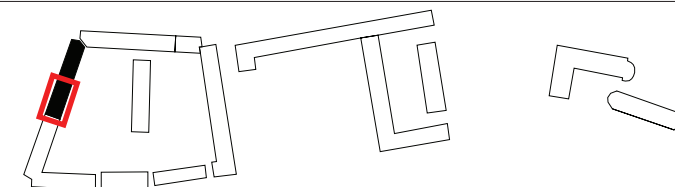



KOMMENDE FORHOLD

BLOK L, 1. SAL
1:100 (NÅR MATERIALET PRINTES I A3)

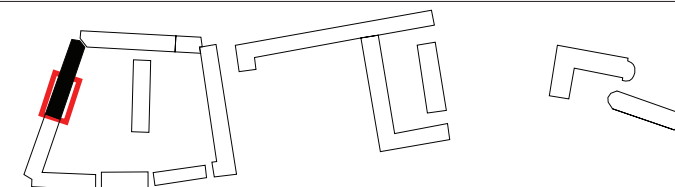

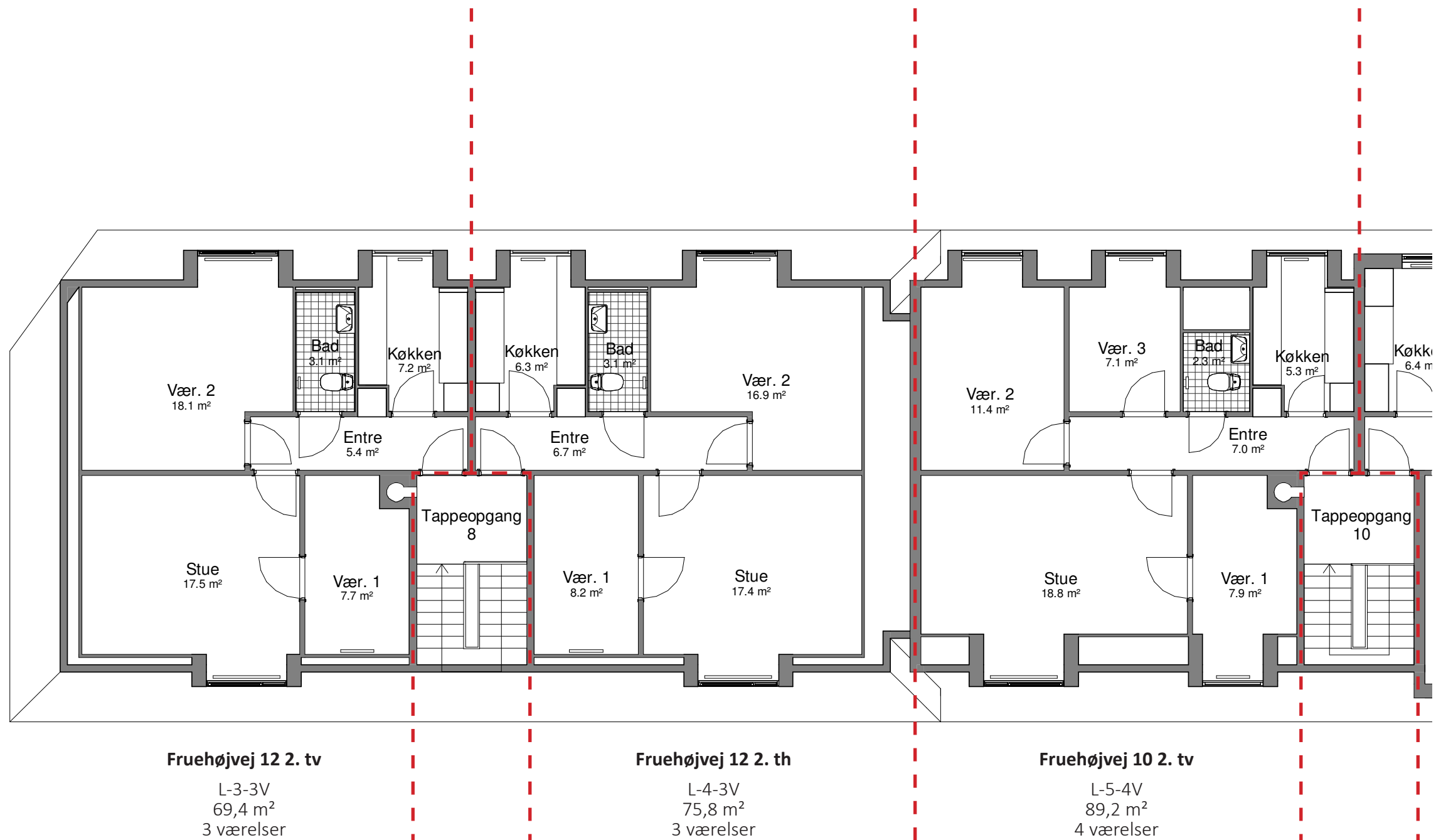

EKSISTERENDE FORHOLD

BLOK L, TAGPLAN
1:100 (NÅR MATERIALET PRINTES I A3)

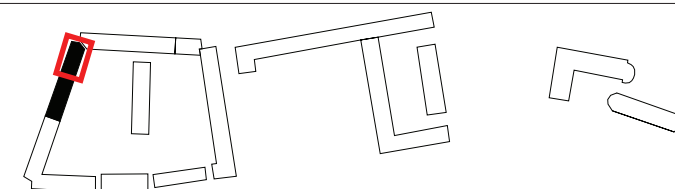

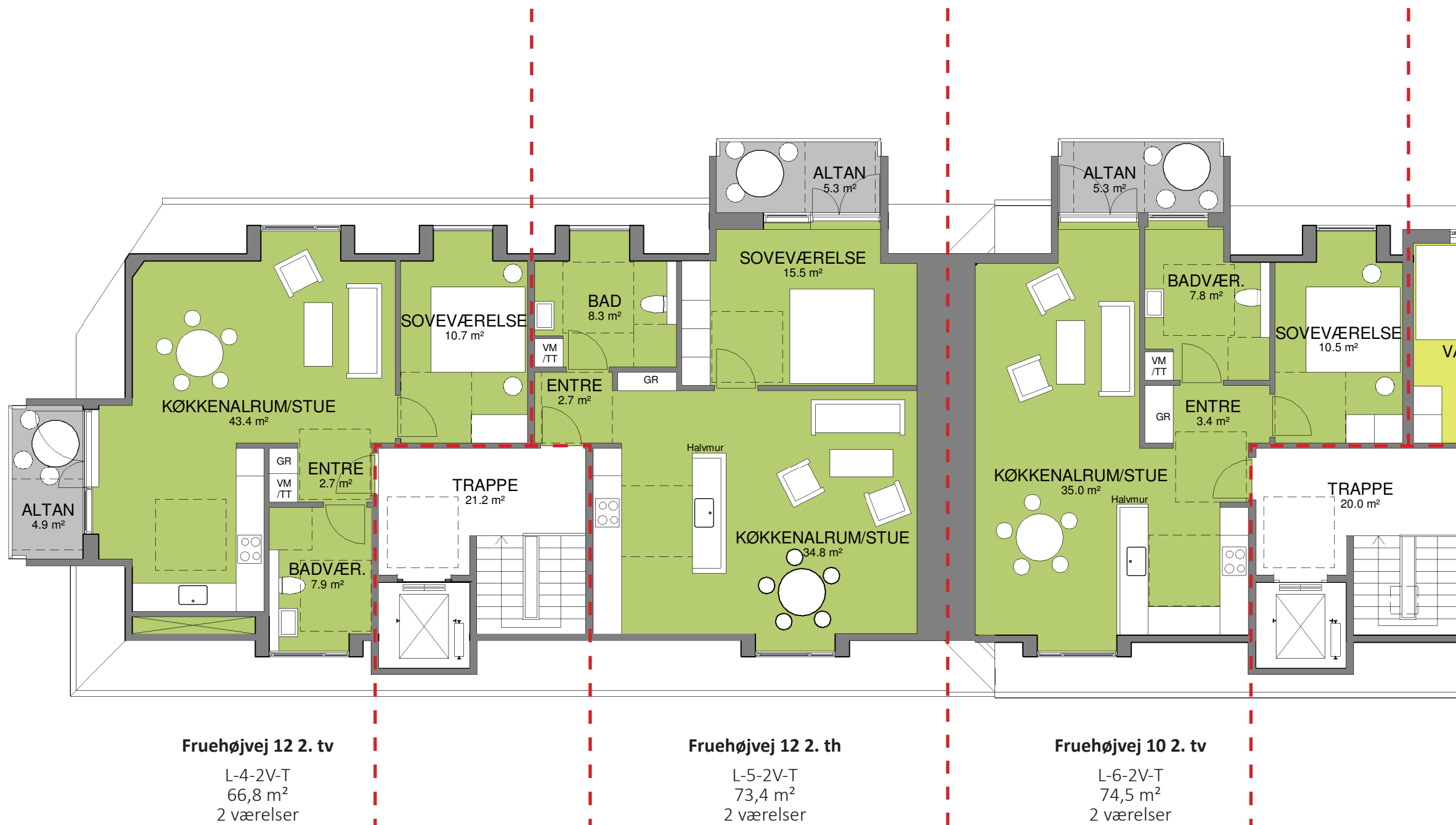

KOMMENDE FORHOLD

BLOK L, TAGPLAN
 1:100 (NÅR MATERIALET PRINTES I A3)

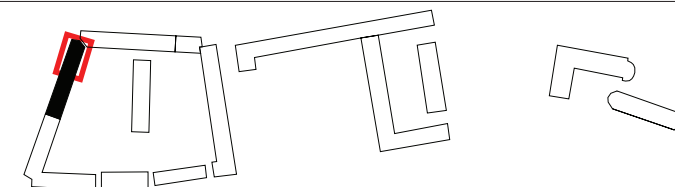

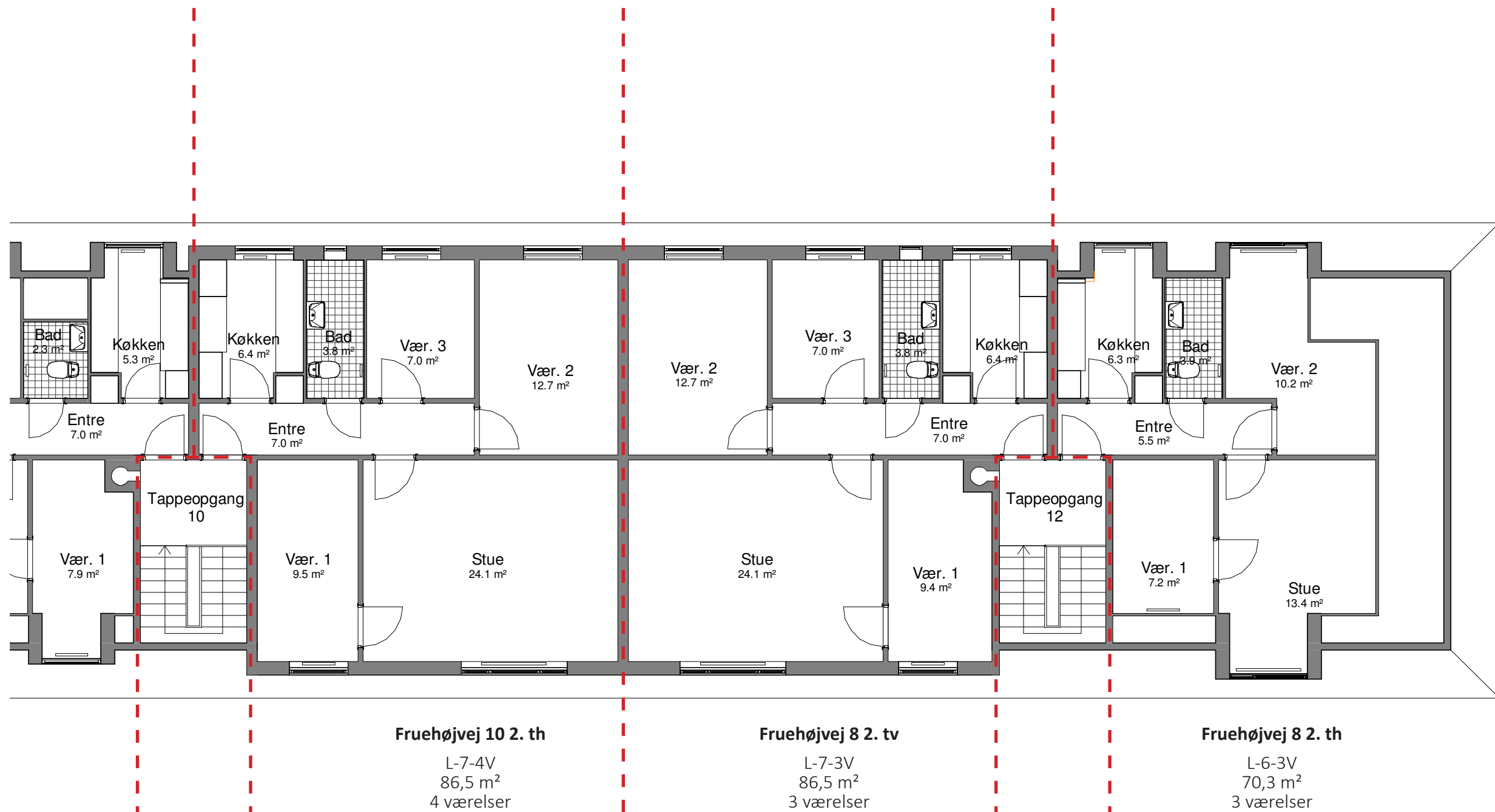

EKSISTERENDE FORHOLD

BLOK L, TAGPLAN
1:100 (NÅR MATERIALET PRINTES I A3)

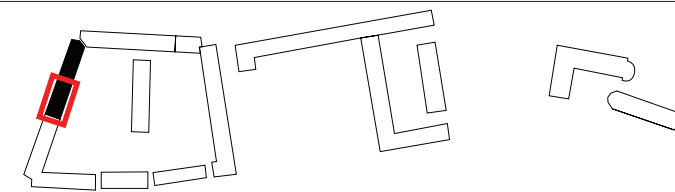



KOMMENDE FORHOLD

BLOK L, TAGPLAN
1:100 (NÅR MATERIALET PRINTES I A3)

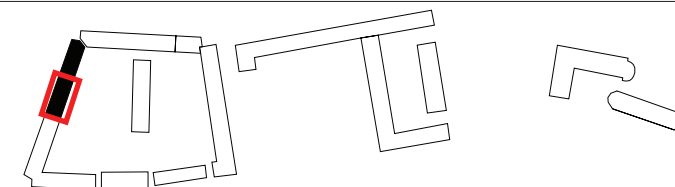

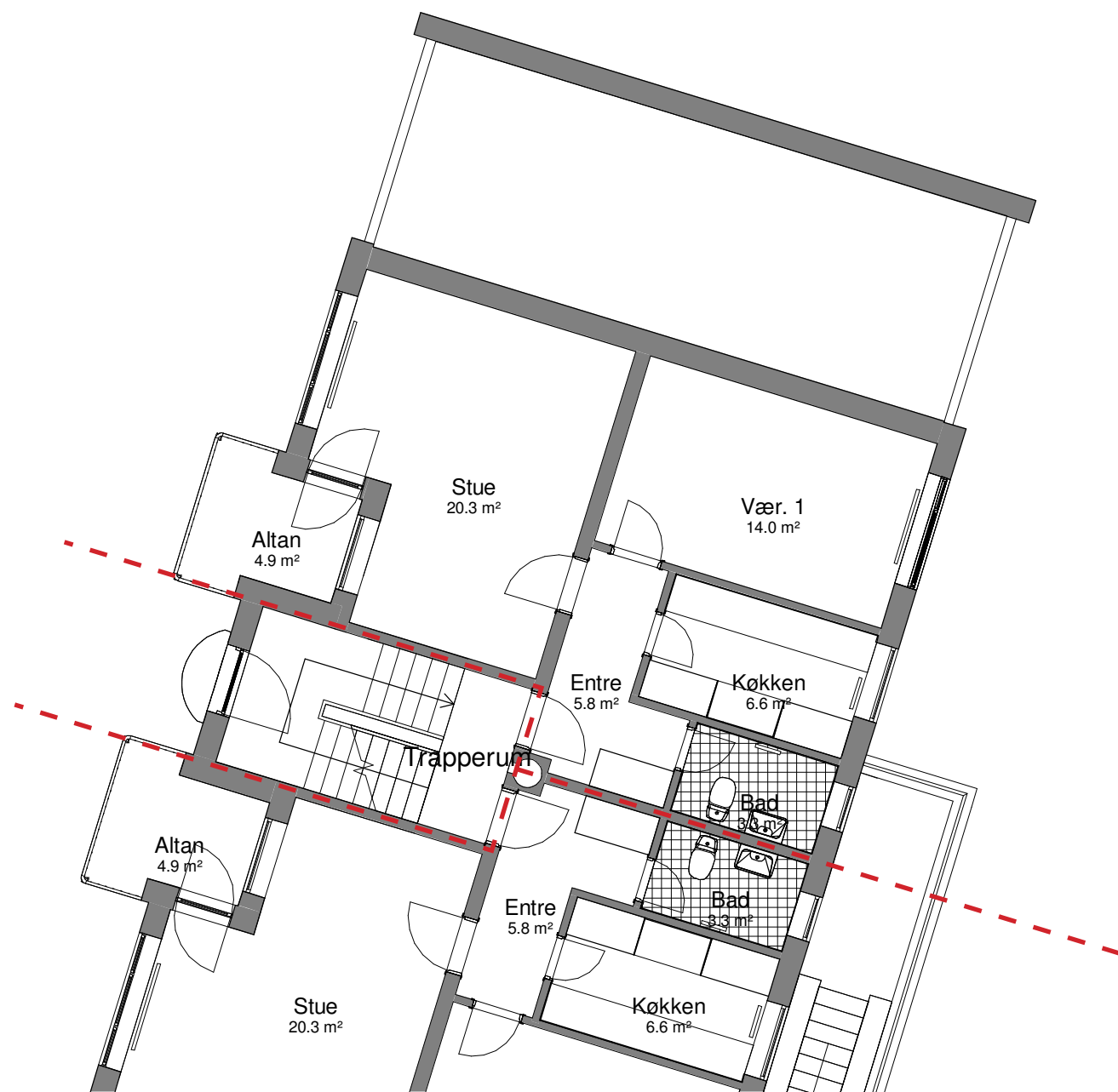

Fruehøjvej 6 st. tv

ML-1-2V
68,5 m²
2 værelser

EKSISTERENDE FORHOLD

BLOK M+L, STUEPLAN
1:100 (NÅR MATERIALET PRINTES I A3)

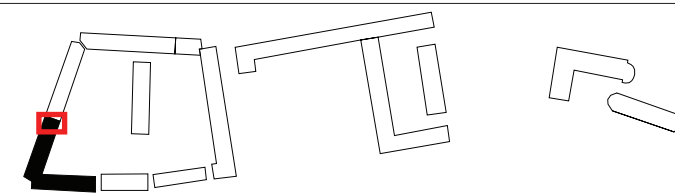



Fruehøjvej 6 st. tv

ML-5-3V
98,8 m²
3 værelser

KOMMENDE FORHOLD

BLOK M+L, STUEPLAN
1:100 (NÅR MATERIALET PRINTES I A3)

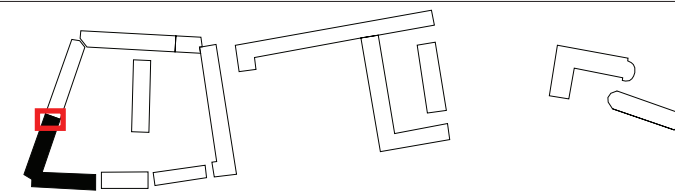

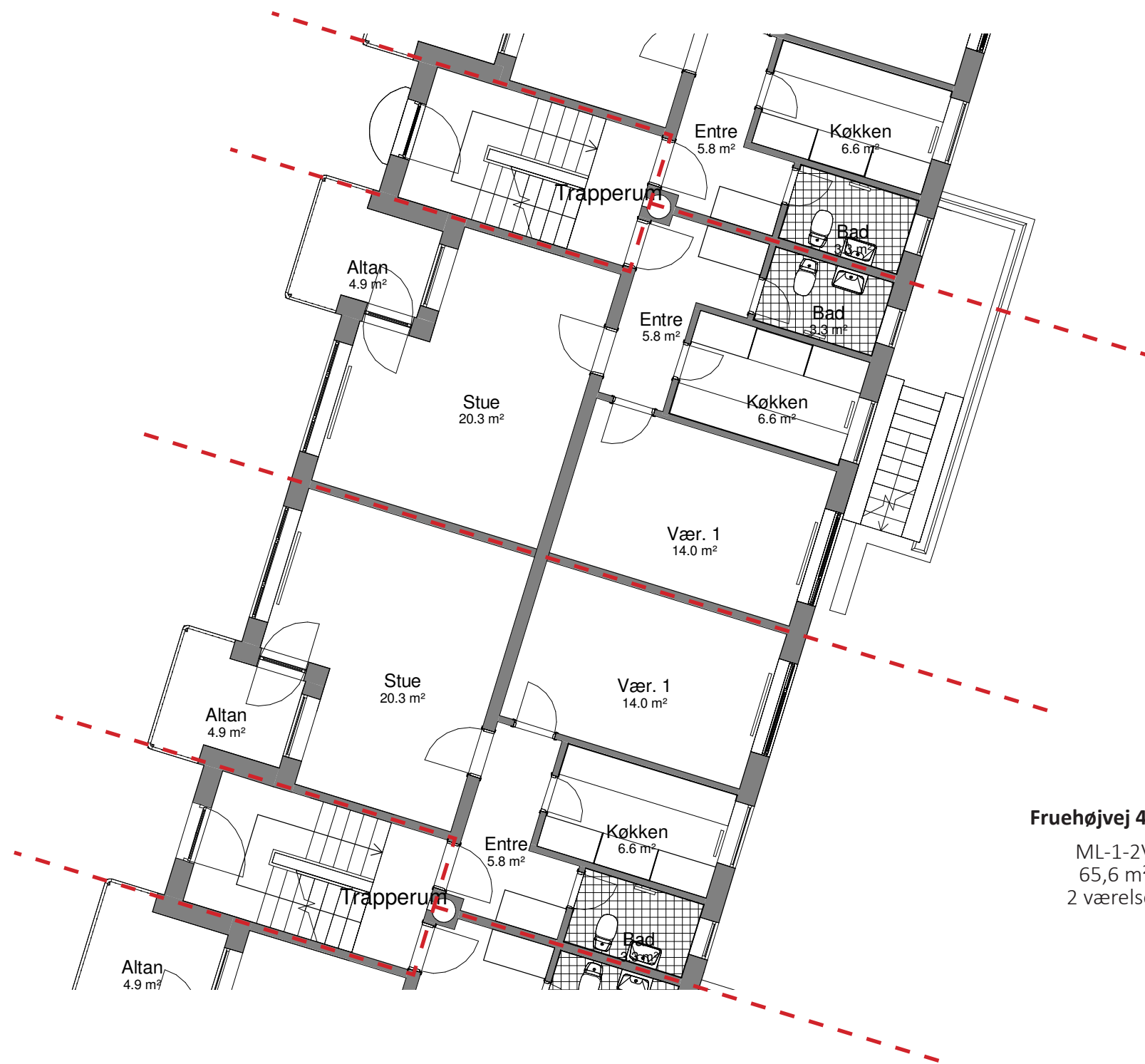

Fruehøjvej 6 st. th

ML-1-2V
68,5 m²
2 værelser

Fruehøjvej 4 st. tv

ML-1-2V
65,6 m²
2 værelser

EKSISTERENDE FORHOLD

BLOK M+L, STUEPLAN
1:100 (NÅR MATERIALET PRINTES I A3)

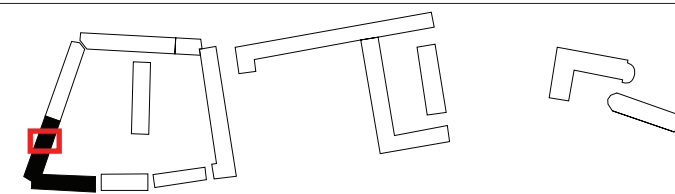



Fruehøjvej 4 st. tv
 ML-2-3V-S
 98,2 m²
 3 værelser

KOMMENDE FORHOLD

BLOK M+L, STUEPLAN
 1:100 (NÅR MATERIALET PRINTES I A3)

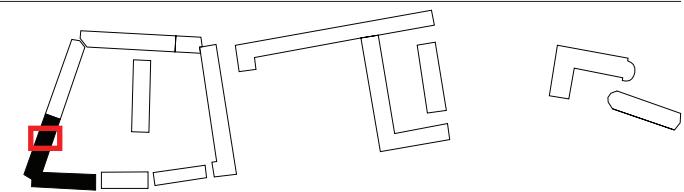

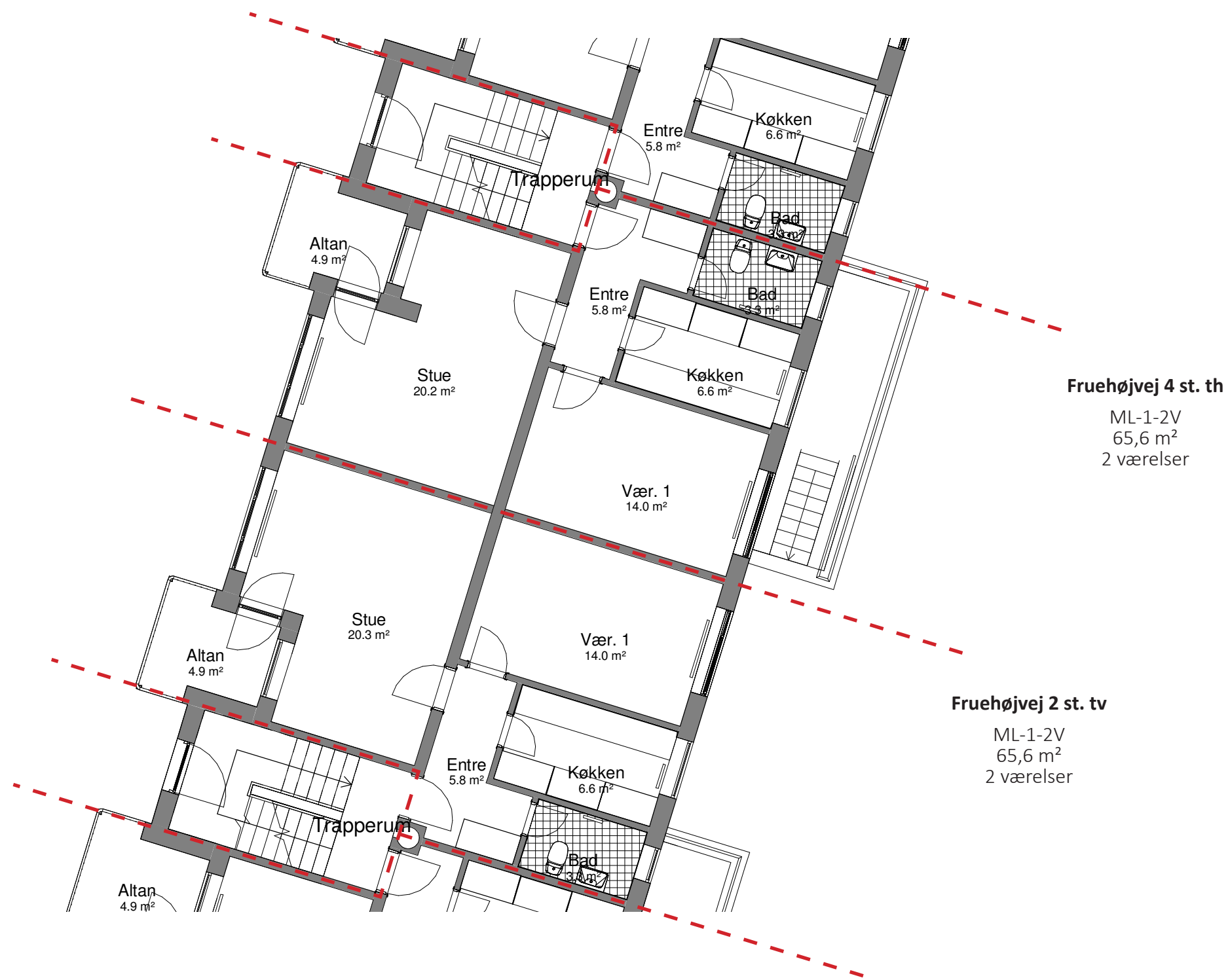

EKSISTERENDE FORHOLD

BLOK M+L, STUEPLAN
1:100 (NÅR MATERIALET PRINTES I A3)

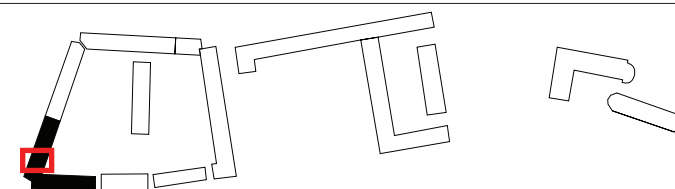



Fruehøjvej 4 st. th
 ML-2-3V-S
 98,1 m²
 3 værelser

KOMMENDE FORHOLD

BLOK M+L, STUEPLAN
 1:100 (NÅR MATERIALET PRINTES I A3)

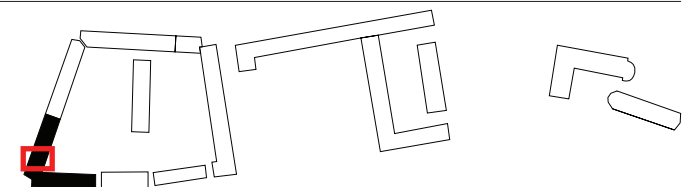

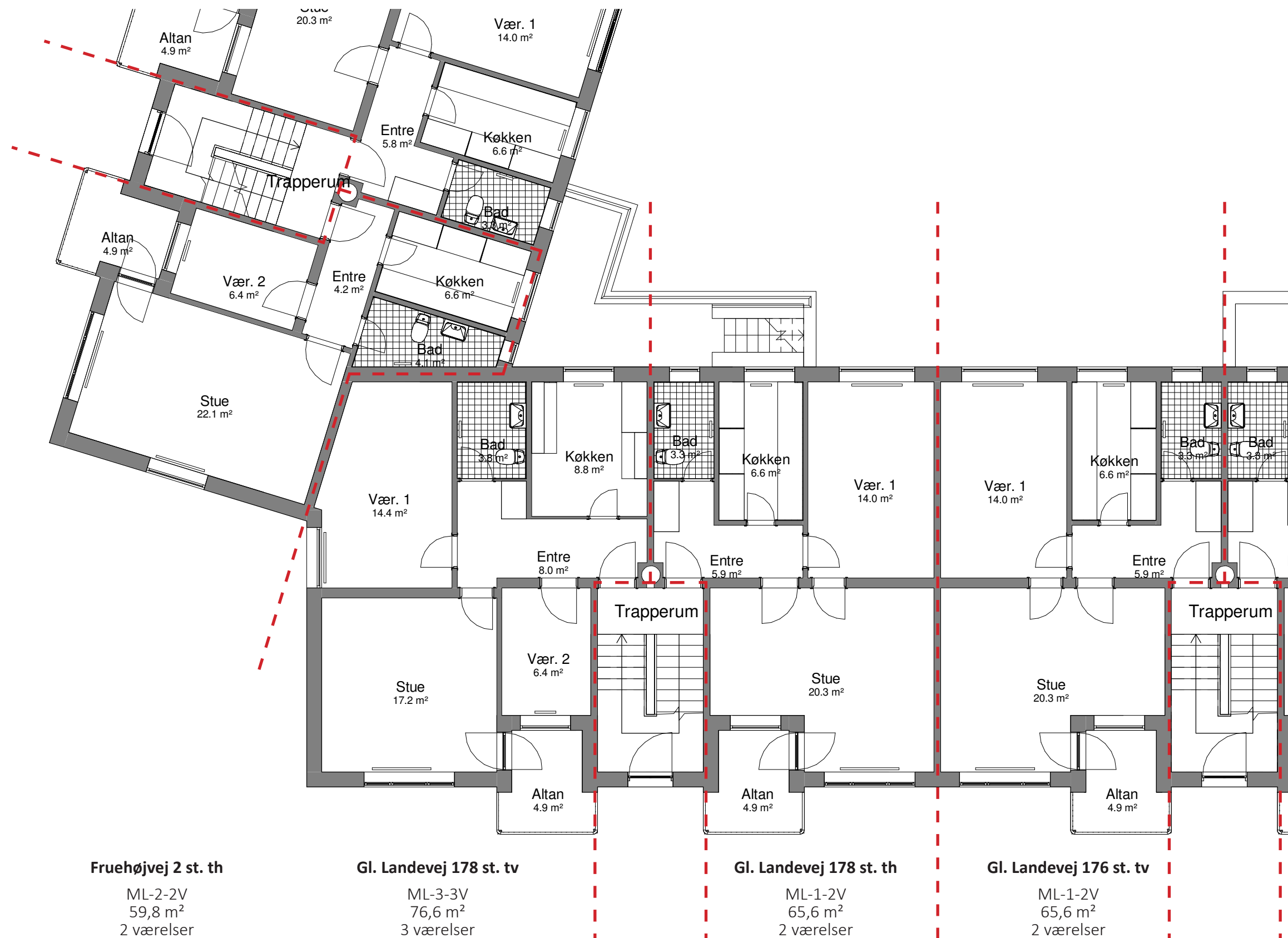

EKSISTERENDE FORHOLD

BLOK M+L, STUEPLAN
1:100 (NÅR MATERIALET PRINTES I A3)

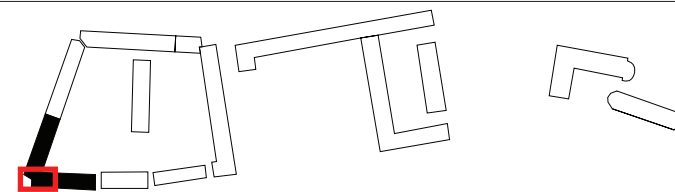

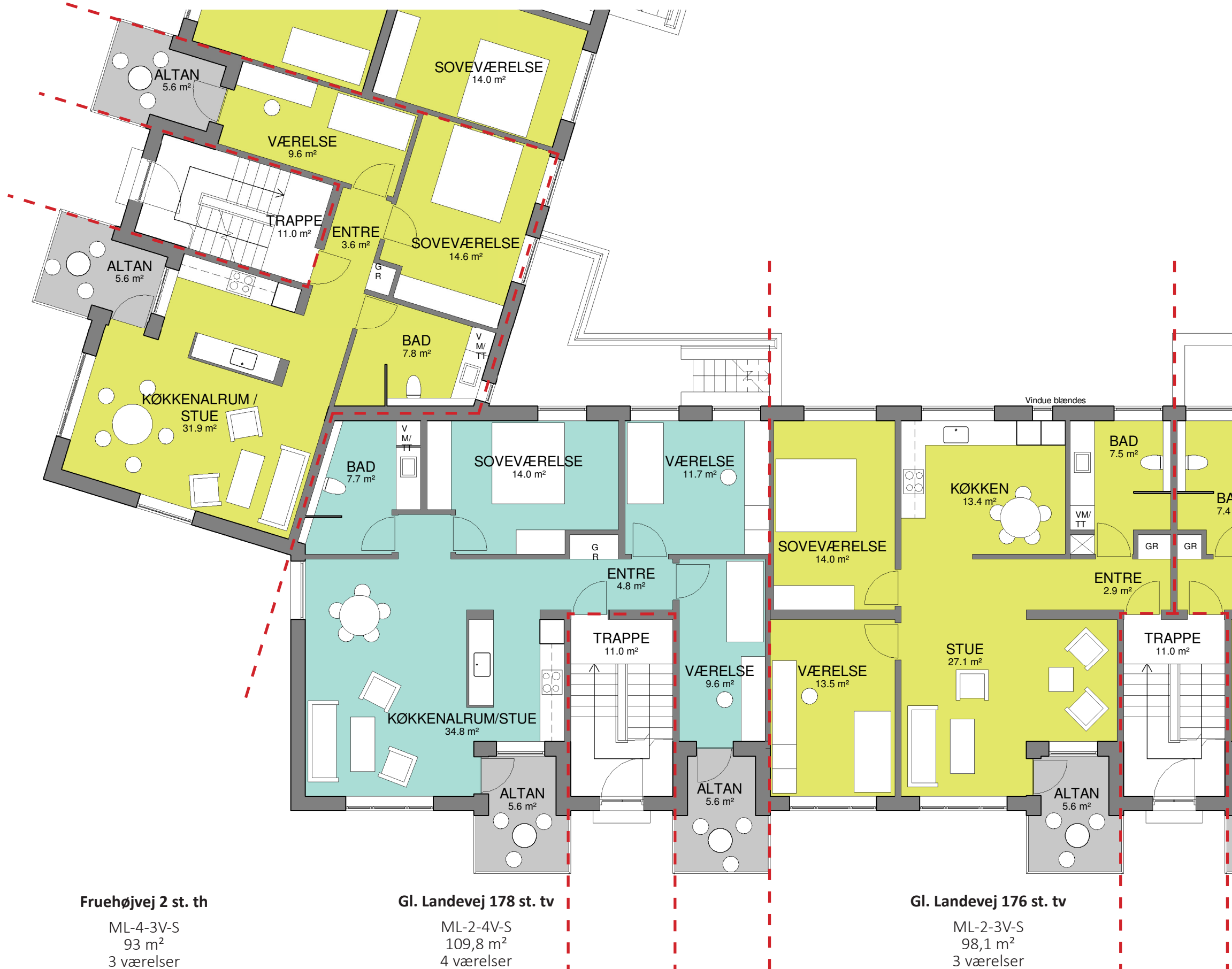

KOMMENDE FORHOLD

BLOK M+L, STUEPLAN
 1:100 (NÅR MATERIALET PRINTES I A3)

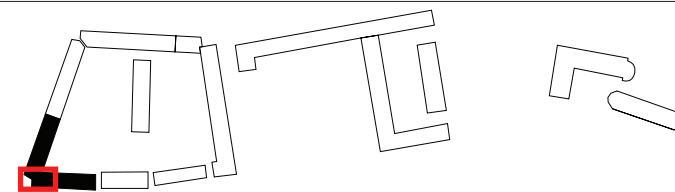

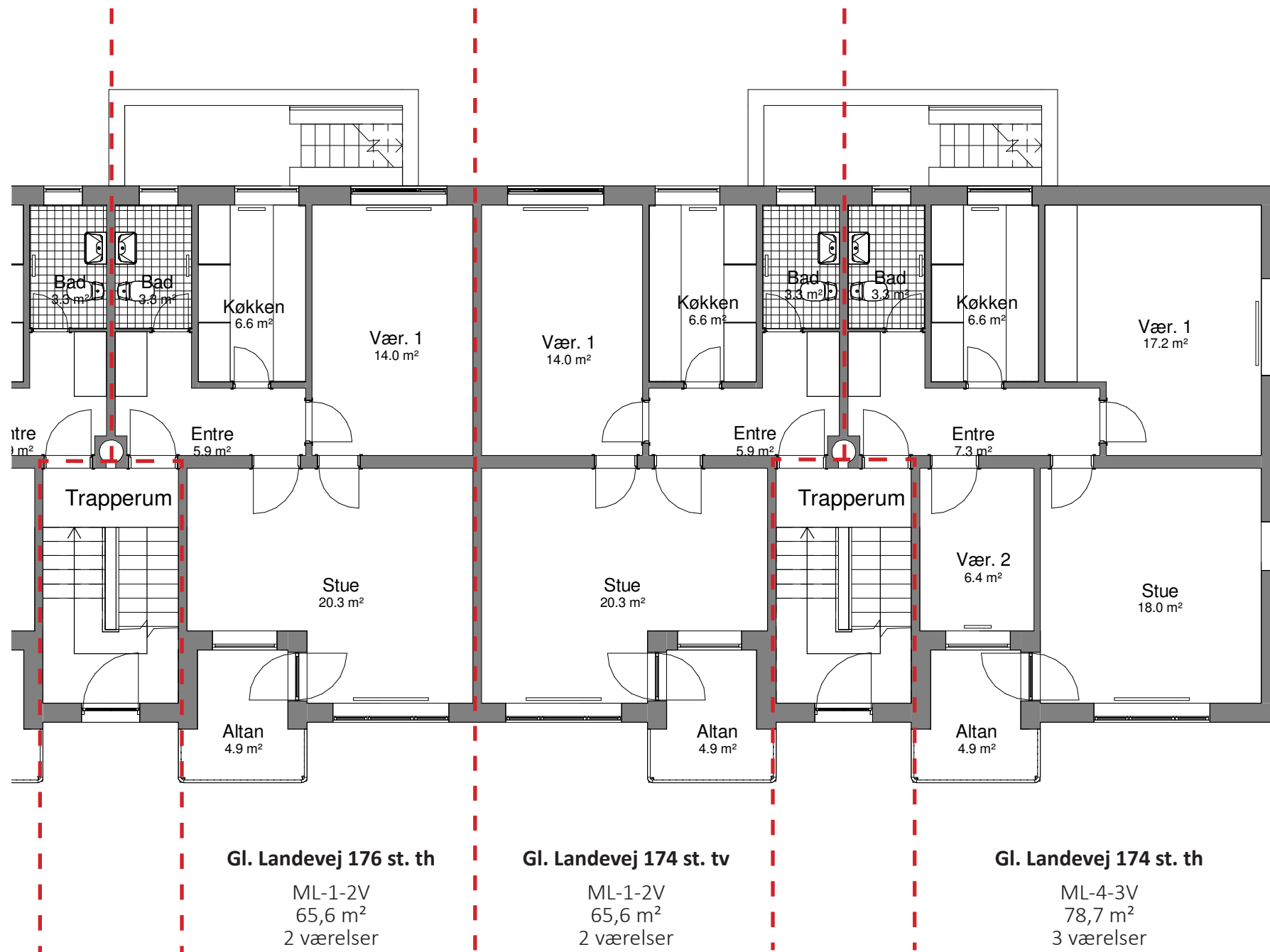

EKSISTERENDE FORHOLD

BLOK M+L, STUEPLAN
1:100 (NÅR MATERIALET PRINTES I A3)

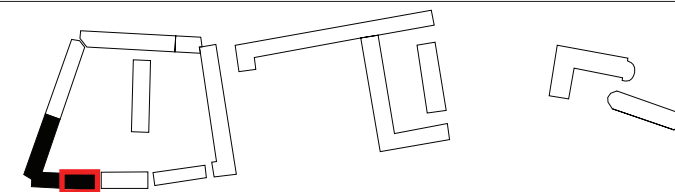



KOMMENDE FORHOLD

BLOK M+L, STUEPLAN
 1:100 (NÅR MATERIALET PRINTES I A3)

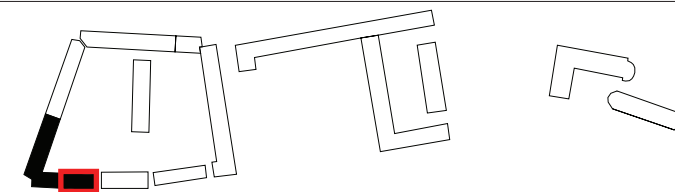

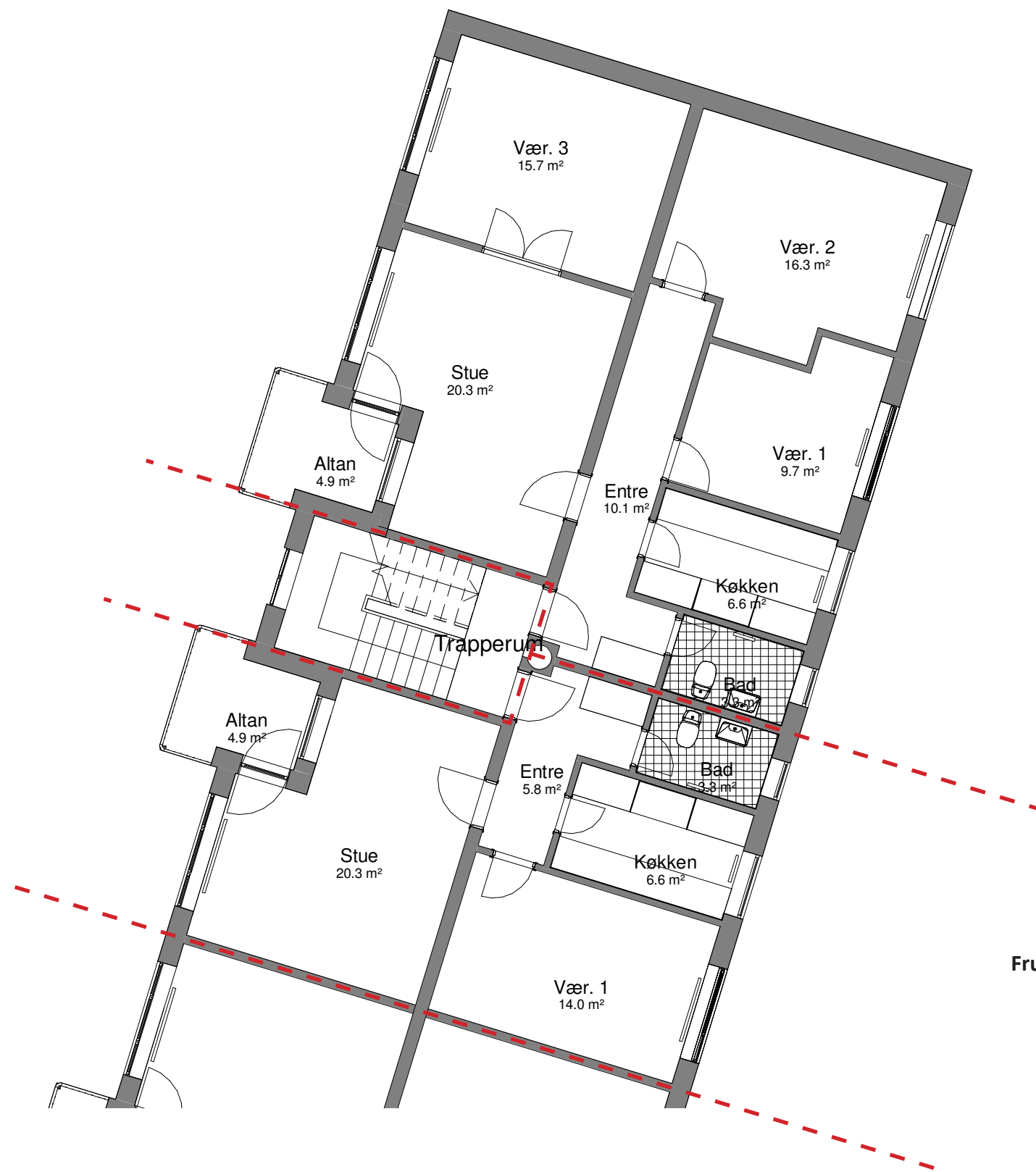

Fruehøjvej 6 1. tv

ML-8-4V
105,6 m²
4 værelser

Fruehøjvej 6 1. th

ML-1-2V
68,5 m²
2 værelser

EKSISTERENDE FORHOLD

BLOK M+L, 1 SAL
1:100 (NÅR MATERIALET PRINTES I A3)

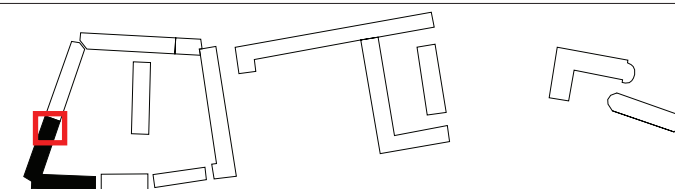



Fruehøjvej 6 1. tv
 ML-12-4V
 98,8 m²
 4 værelser

Fruehøjvej 6 1. th
 ML-2-2V
 65,6 m²
 2 værelser

KOMMENDE FORHOLD

BLOK M+L, 1. SAL
 1:100 (NÅR MATERIALET PRINTES I A3)

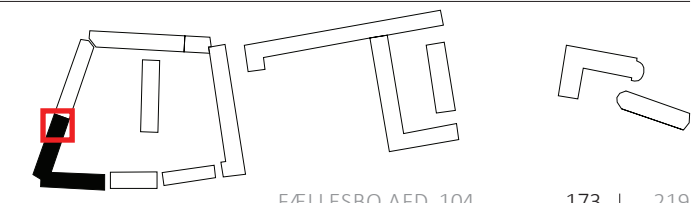

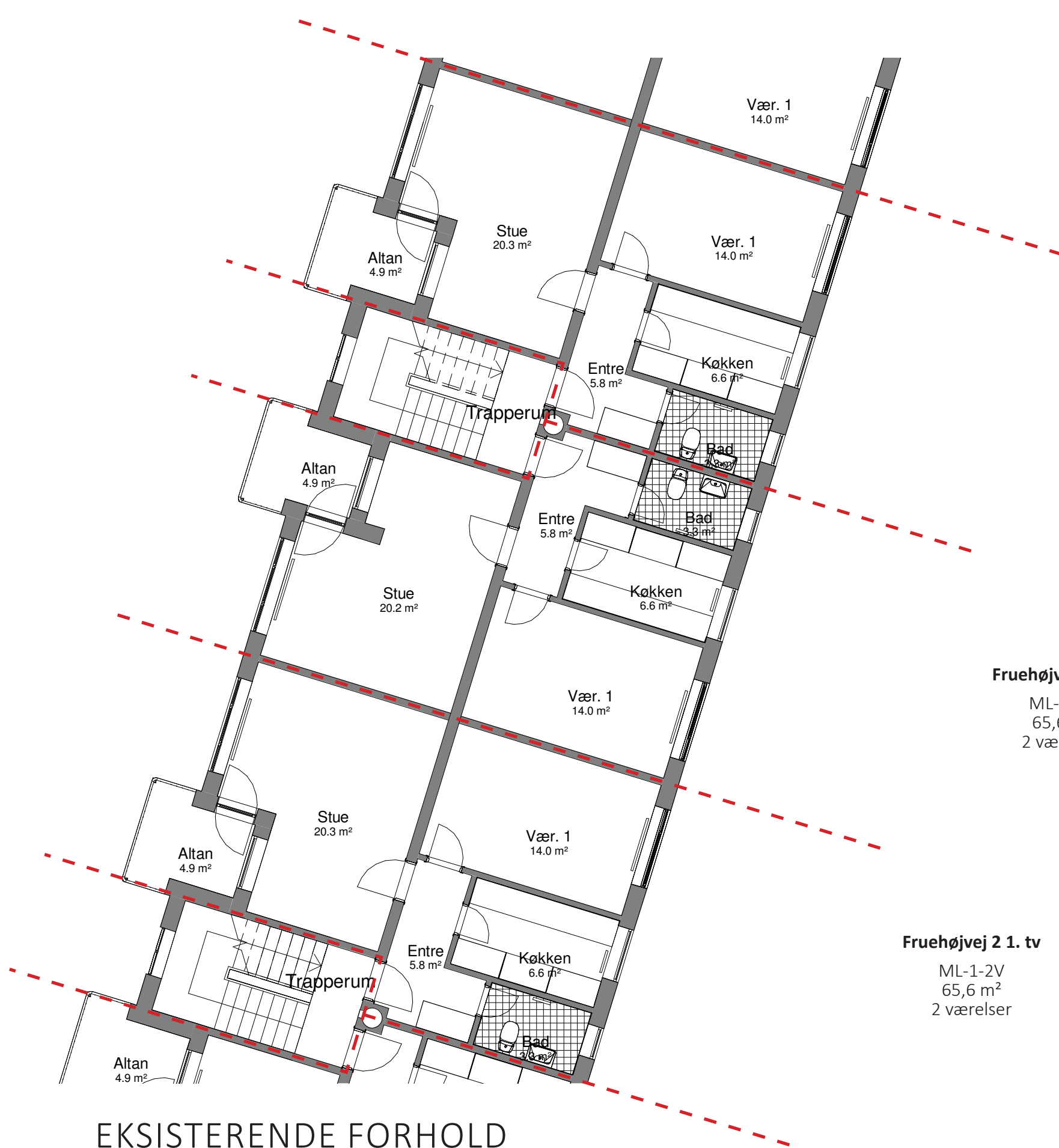

Fruehøjvej 4 1. tv

ML-1-2V
65,6 m²
2 værelser

Fruehøjvej 4 1. th

ML-1-2V
65,6 m²
2 værelser

Fruehøjvej 2 1. tv

ML-1-2V
65,6 m²
2 værelser

EKSISTERENDE FORHOLD

BLOK M+L, 1 SAL
1:100 (NÅR MATERIALET PRINTES I A3)

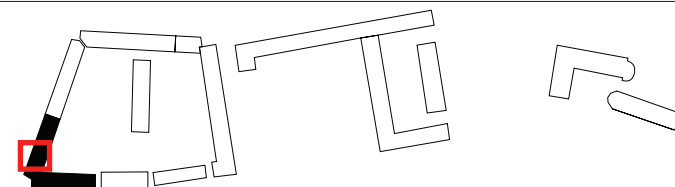



Fruehøjvej 4 1. tv

ML-2-2V
65,6 m²
2 værelser

Fruehøjvej 4 1. th

ML-2-3V-S
98,1 m²
3 værelser

KOMMENDE FORHOLD

BLOK M+L, 1 SAL
1:100 (NÅR MATERIALET PRINTES I A3)

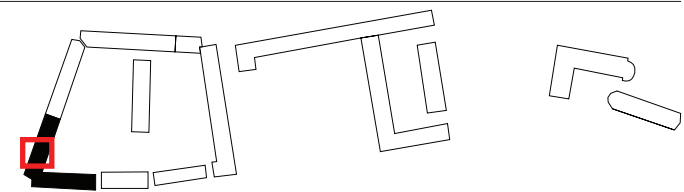

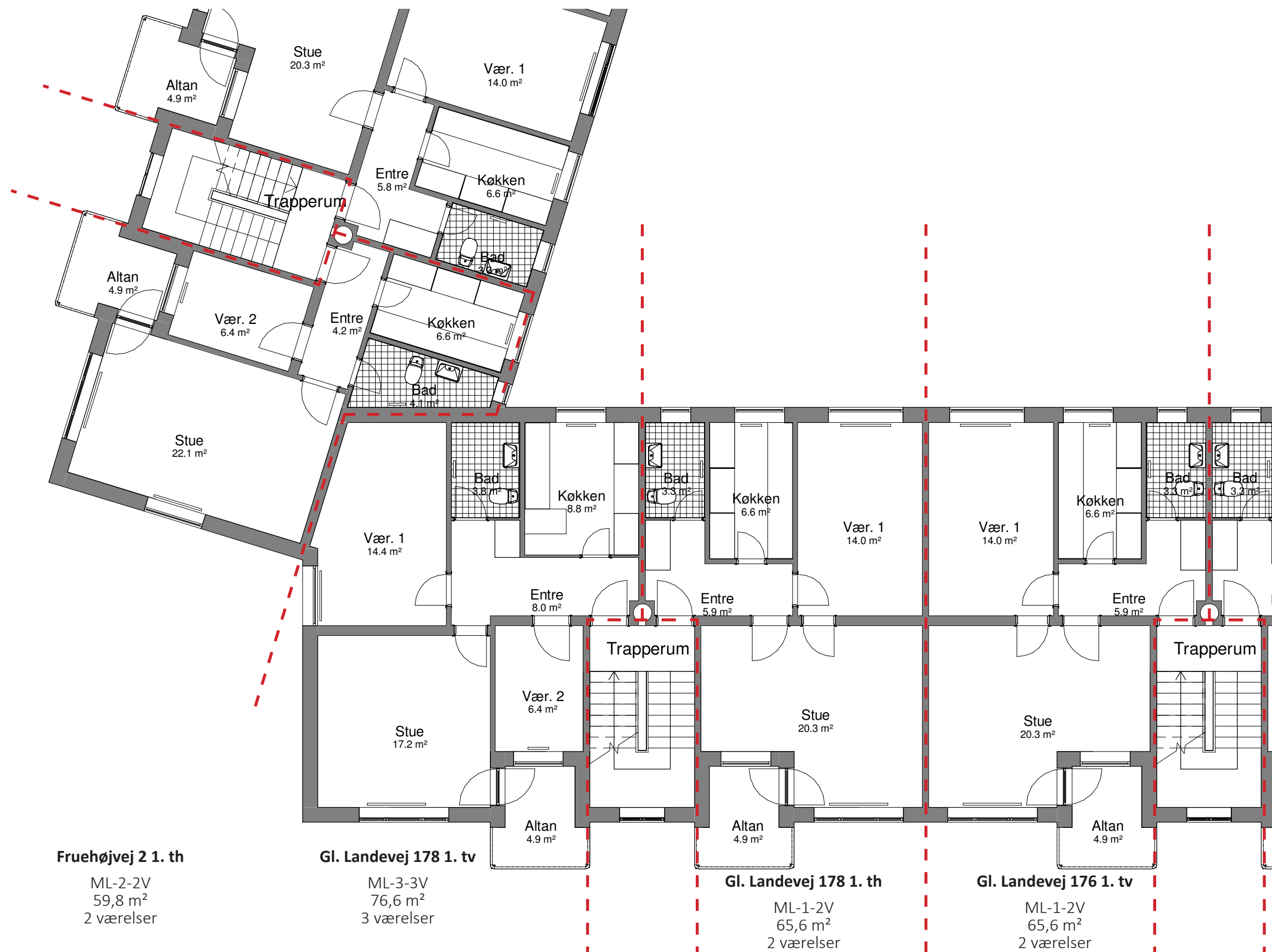

EKSISTERENDE FORHOLD

BLOK M+L, 1 SAL
1:100 (NÅR MATERIALET PRINTES I A3)

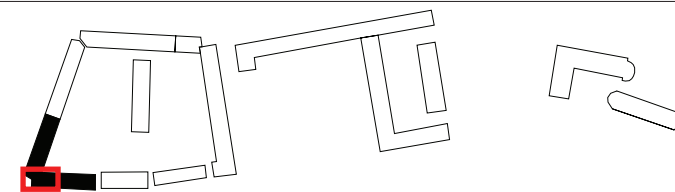

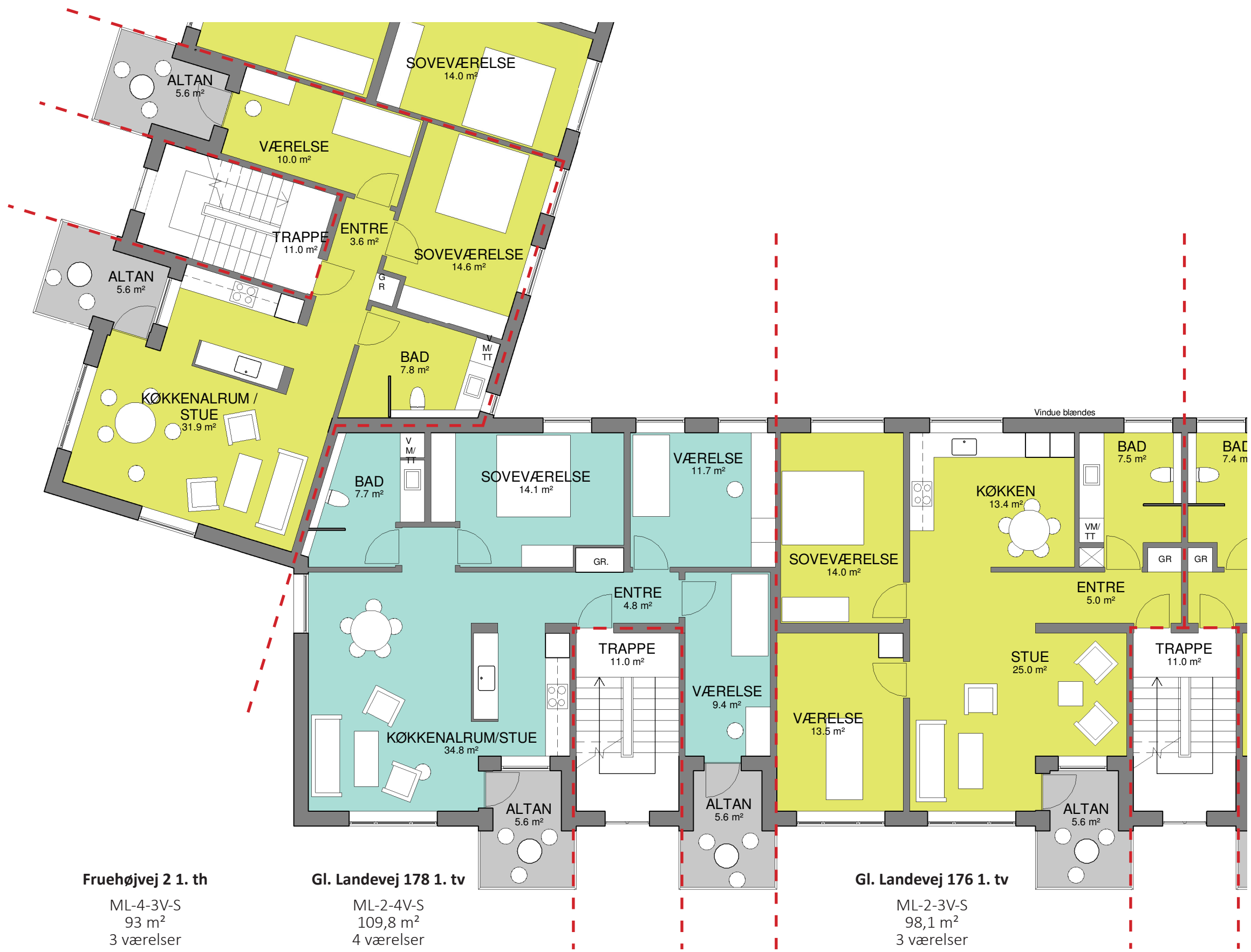

KOMMENDE FORHOLD

BLOK M+L, 1 SAL
 1:100 (NÅR MATERIALET PRINTES I A3)

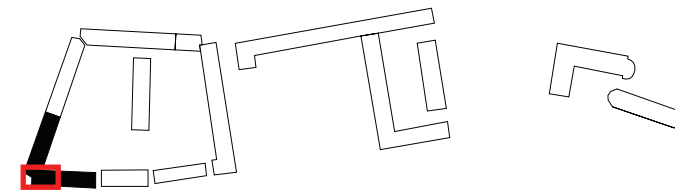

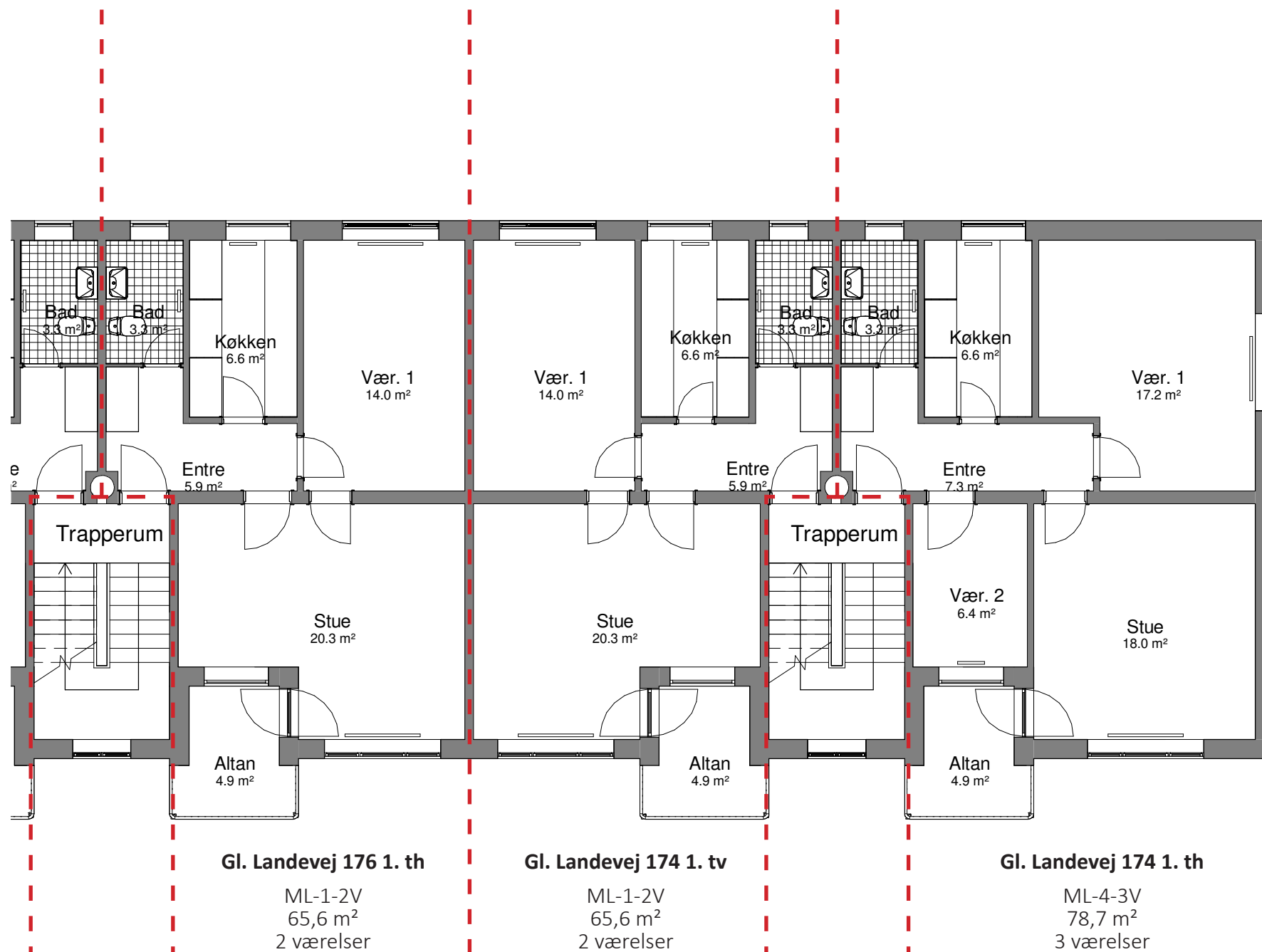

EKSISTERENDE FORHOLD

BLOK M+L, 1 SAL
1:100 (NÅR MATERIALET PRINTES I A3)

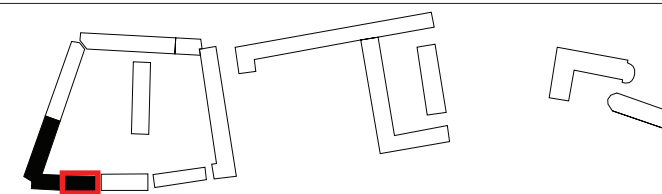

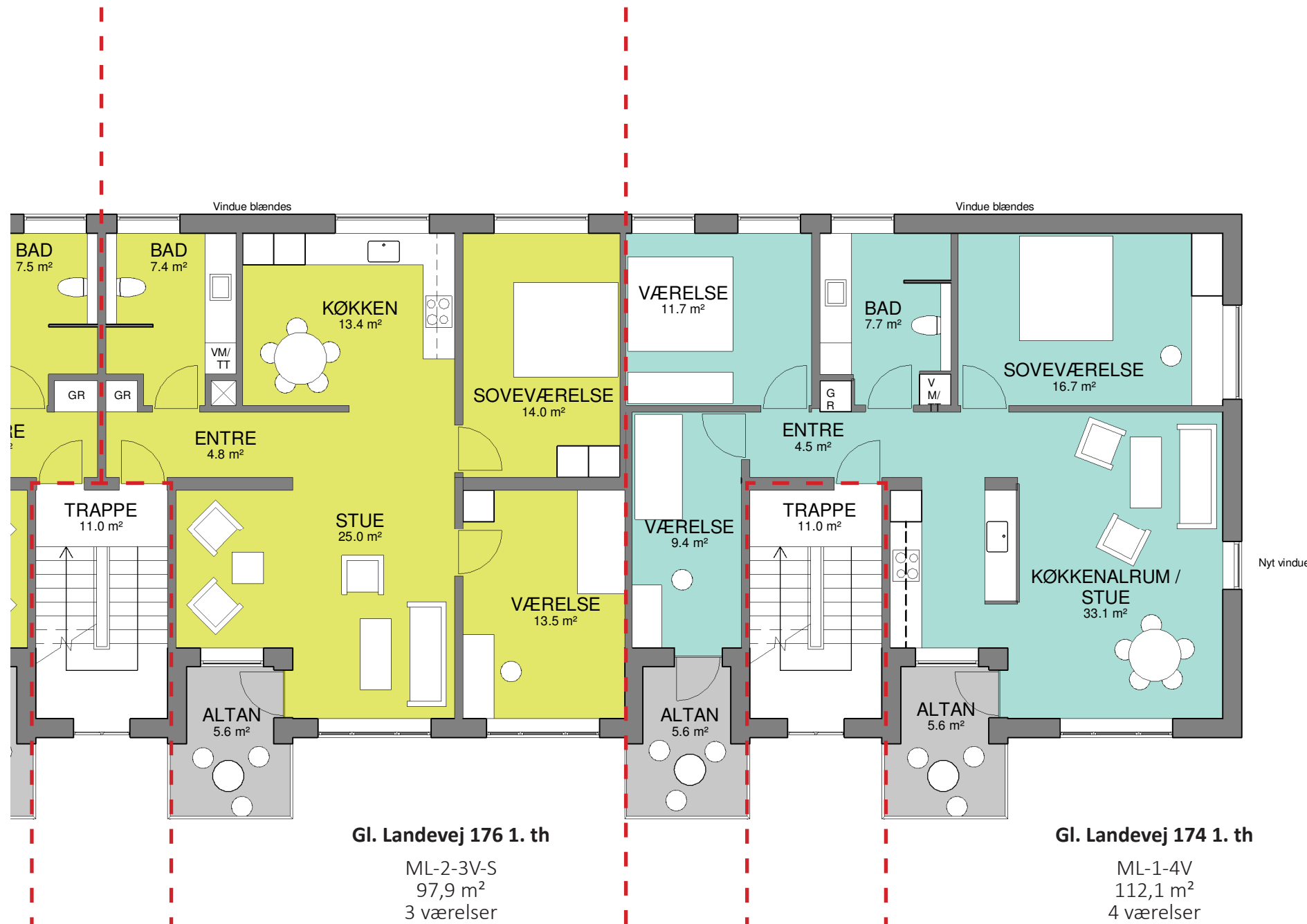

KOMMENDE FORHOLD

BLOK M+L, 1 SAL
1:100 (NÅR MATERIALET PRINTES I A3)

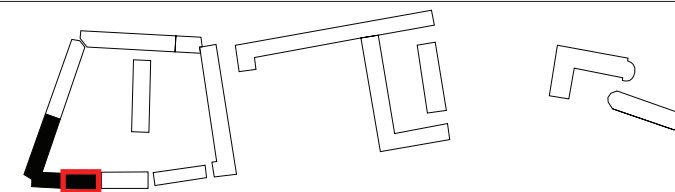



Fruehøjvej 6 2. tv

ML-6-4V
88,5 m²
4 værelser

Fruehøjvej 6 2. th

ML-7-2V
57,1 m²
2 værelser

EKSISTERENDE FORHOLD

BLOK M+L, TAGPLAN
1:100 (NÅR MATERIALET PRINTES I A3)

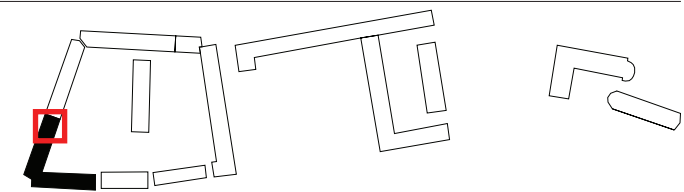



Fruehøjvej 6 2. tv

ML-9-4V
81,3 m²
4 værelser

Fruehøjvej 6 2. th

ML-11-2V
52,3 m²
2 værelser

KOMMENDE FORHOLD

BLOK M+L, TAGPLAN
1:100 (NÅR MATERIALET PRINTES I A3)

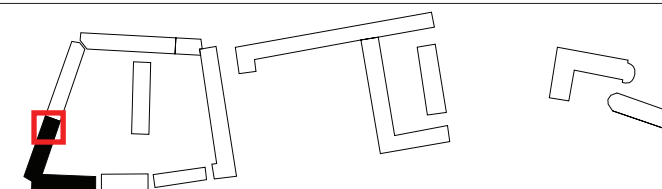

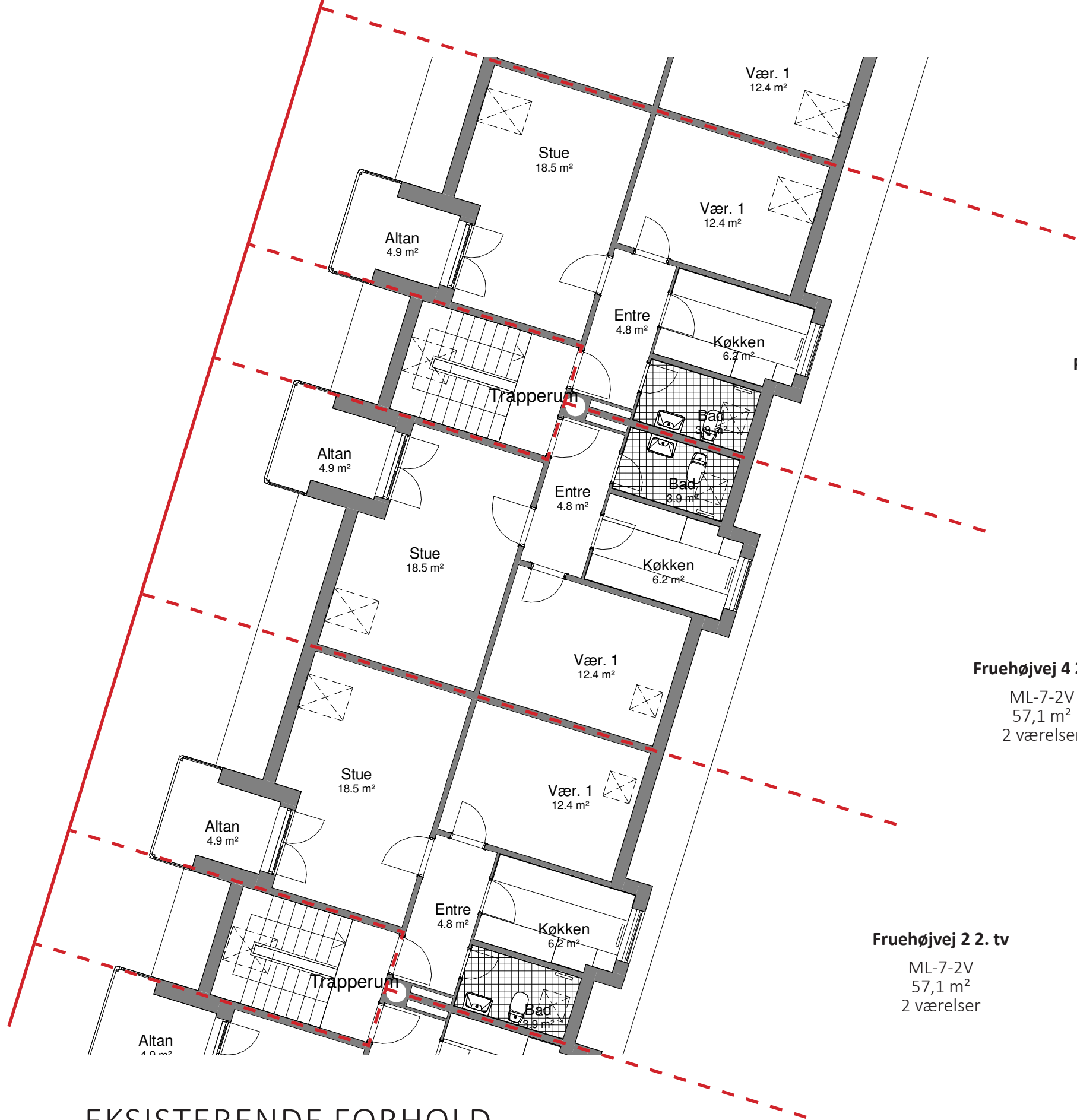

Fruehøjvej 4 2. tv

ML-7-2V
57,1 m²
2 værelser

Fruehøjvej 4 2. th

ML-7-2V
57,1 m²
2 værelser

Fruehøjvej 2 2. tv

ML-7-2V
57,1 m²
2 værelser

EKSISTERENDE FORHOLD

BLOK M+L, TAGPLAN
1:100 (NÅR MATERIALET PRINTES I A3)

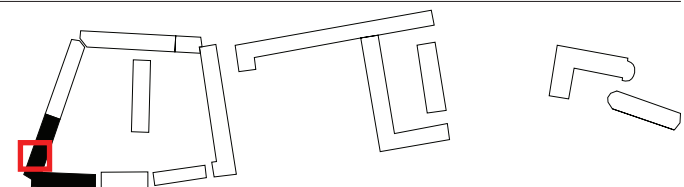



KOMMENDE FORHOLD

BLOK M+L, TAGPLAN
1:100 (NÅR MATERIALET PRINTES I A3)

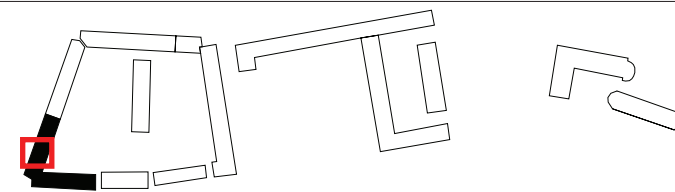

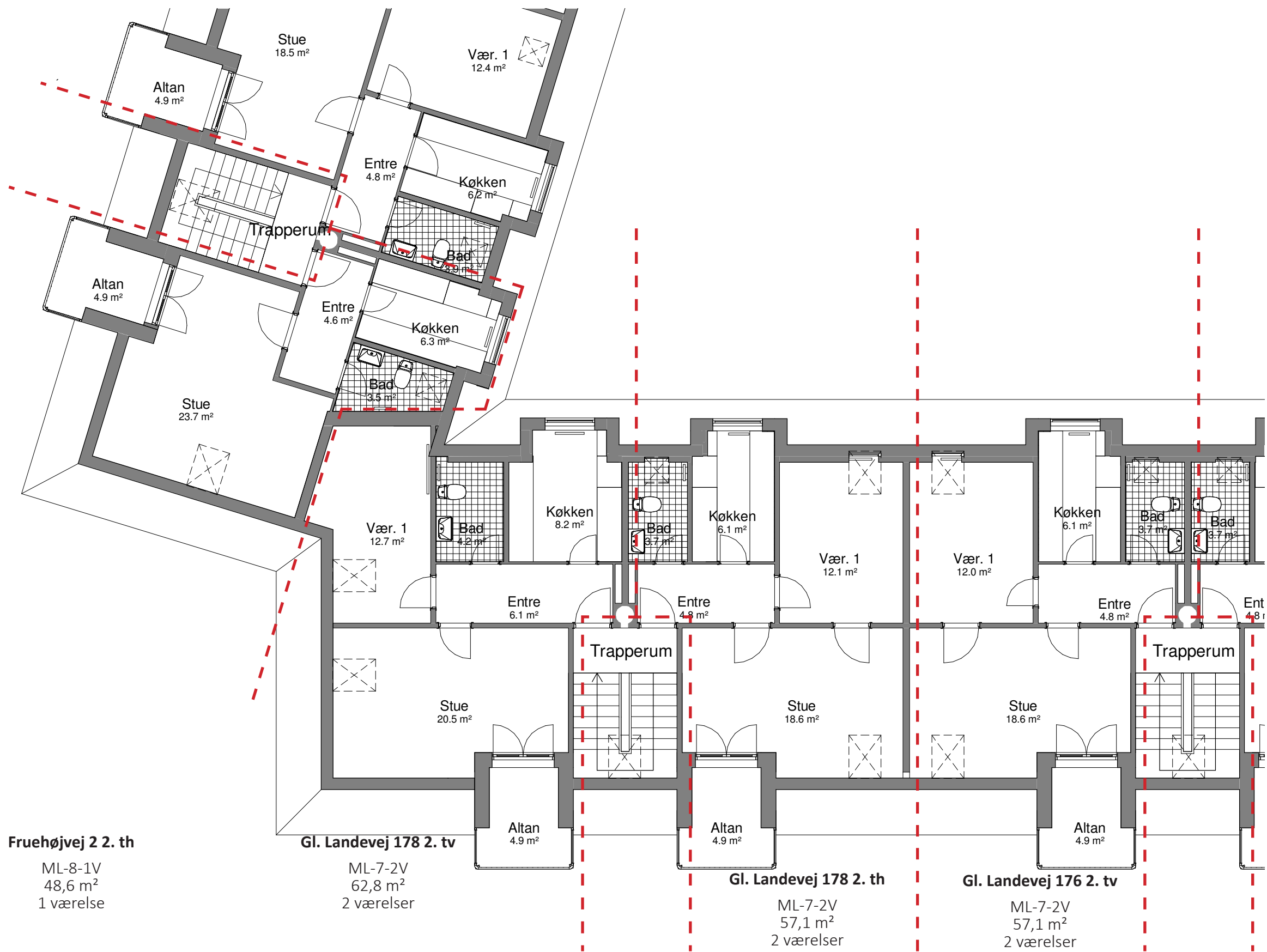

EKSISTERENDE FORHOLD

BLOK M+L, TAGPLAN
1:100 (NÅR MATERIALET PRINTES I A3)

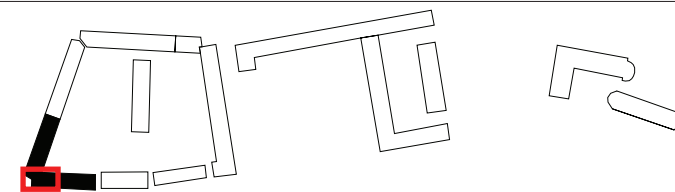



KOMMENDE FORHOLD

BLOK M+L, TAGPLAN
 1:100 (NÅR MATERIALET PRINTES I A3)

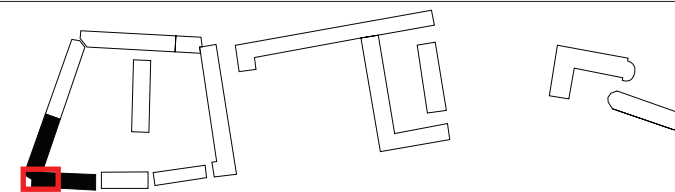

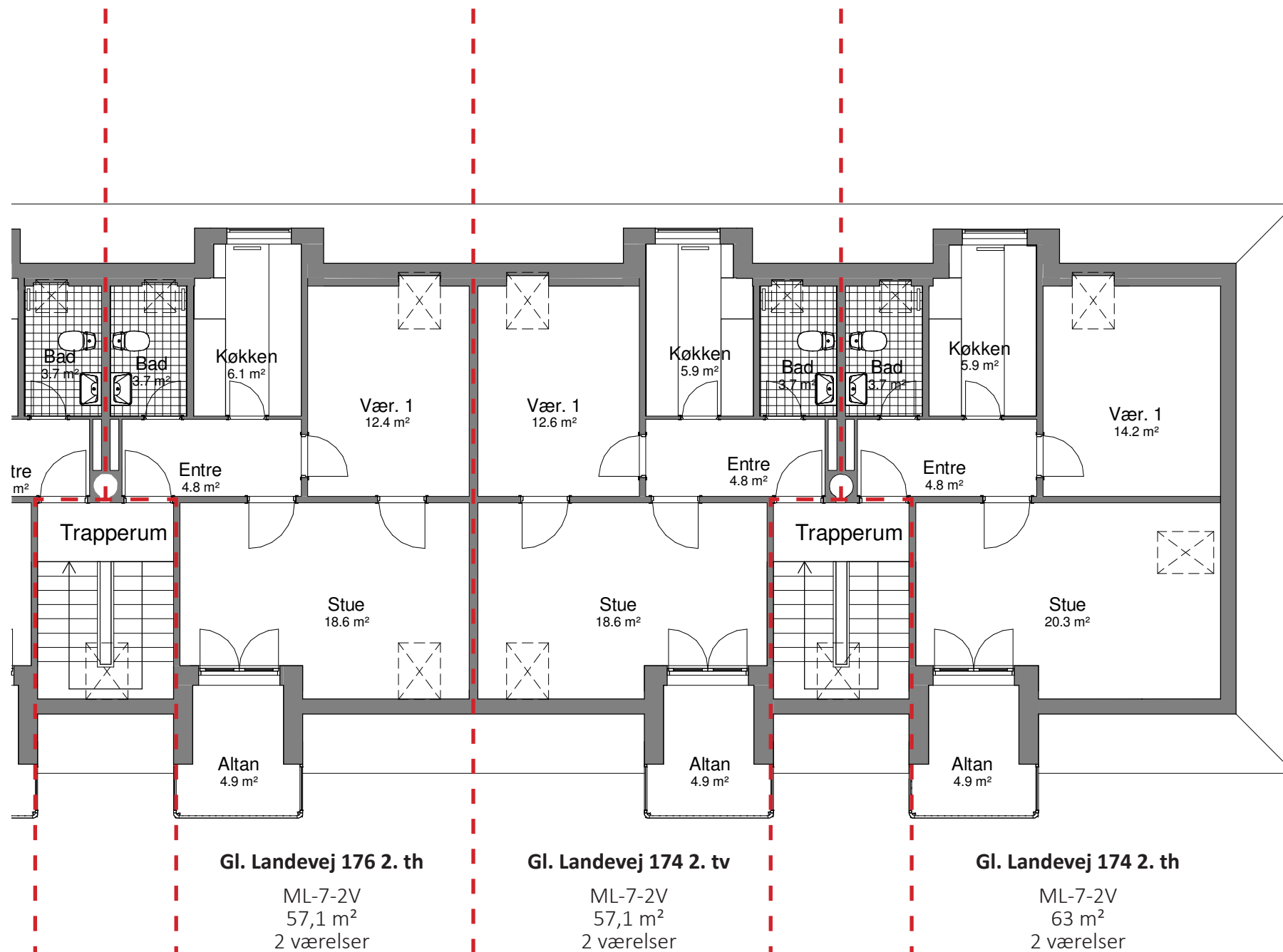

Gl. Landevej 176 2. th

ML-7-2V
57,1 m²
2 værelser

Gl. Landevej 174 2. tv

ML-7-2V
57,1 m²
2 værelser

Gl. Landevej 174 2. th

ML-7-2V
63 m²
2 værelser

EKSISTERENDE FORHOLD

BLOK M+L, TAGPLAN
1:100 (NÅR MATERIALET PRINTES I A3)

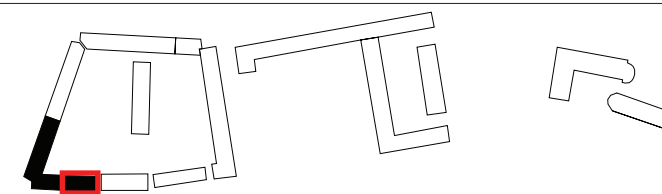



KOMMENDE FORHOLD

BLOK M+L, TAGPLAN
 1:100 (NÅR MATERIALET PRINTES I A3)

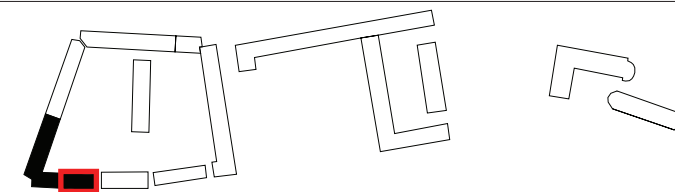

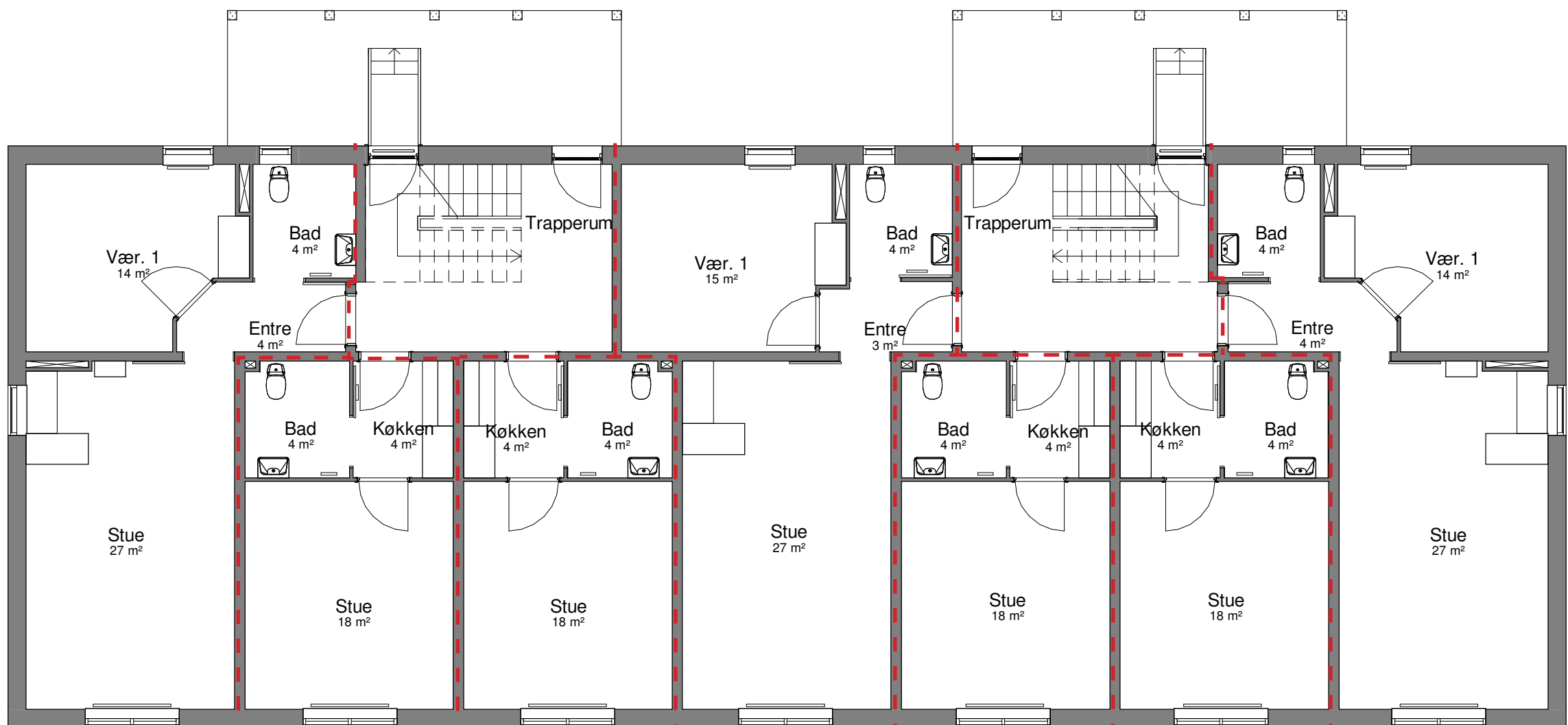

Gl. Landevej 172 st., 3	Gl. Landevej 172 st., 2	Gl. Landevej 172 st., 1	Gl. Landevej 170 st., 4	Gl. Landevej 170 st., 3	Gl. Landevej 170 st., 2	Gl. Landevej 170 st., 1
N-1-2V 66,3 m ² 2 værelser	N-2-1V 37,3 m ² 1 værelse	N-2-1V 37,3 m ² 1 værelse	N-1-2V 63,3 m ² 2 værelser	N-2-1V 37,3 m ² 1 værelse	N-2-1V 37,3 m ² 1 værelse	N-1-2V 66,3 m ² 2 værelser

EKSISTERENDE FORHOLD

BLOK N, STUEPLAN
1:100 (NÅR MATERIALET PRINTES I A3)

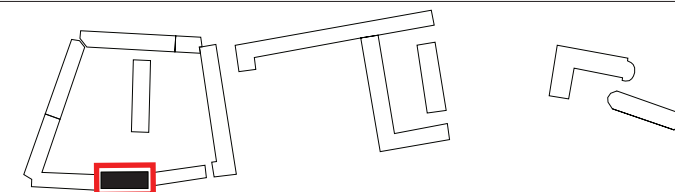

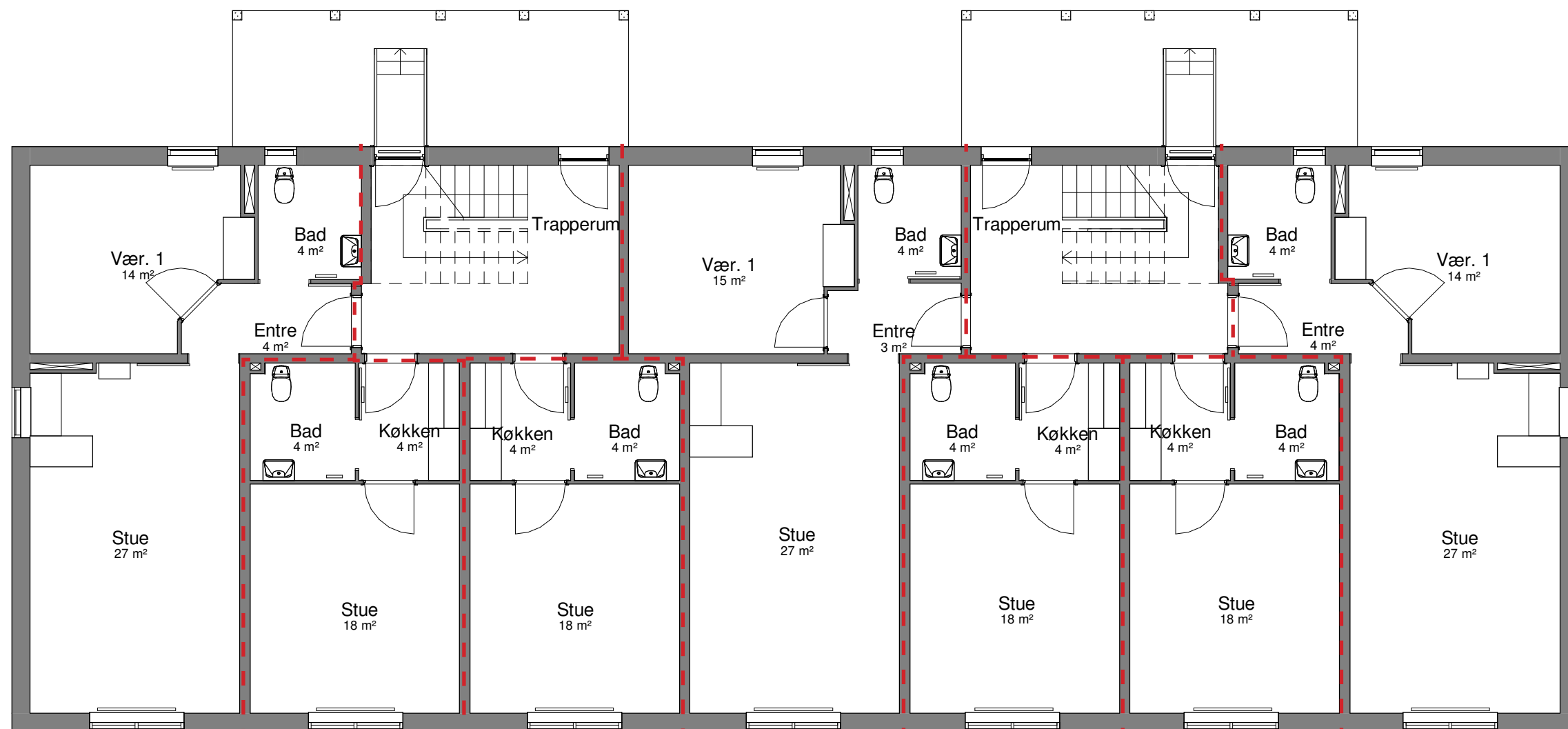

Gl. Landevej 172 st., 3	Gl. Landevej 172 st., 2	Gl. Landevej 172 st., 1	Gl. Landevej 170 st., 4	Gl. Landevej 170 st., 3	Gl. Landevej 170 st., 2	Gl. Landevej 170 st., 1
N-1-2V 66,3 m ² 2 værelser	N-2-1V 37,3 m ² 1 værelse	N-2-1V 37,3 m ² 1 værelse	N-1-2V 63,3 m ² 2 værelser	N-2-1V 37,3 m ² 1 værelse	N-2-1V 37,3 m ² 1 værelse	N-1-2V 66,3 m ² 2 værelser

KOMMENDE FORHOLD

BLOK N, STUEPLAN
1:100 (NÅR MATERIALET PRINTES I A3)

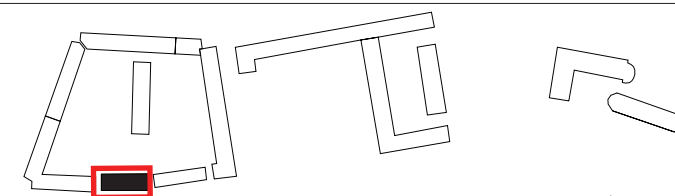



Gl. Landevej 172 1., 3	Gl. Landevej 172 1., 2	Gl. Landevej 172 1., 1	Gl. Landevej 170 1., 4	Gl. Landevej 170 1., 3	Gl. Landevej 170 1., 2	Gl. Landevej 170 1., 1
N-1-2V 66,3 m ² 2 værelser	N-2-1V 37,3 m ² 1 værelse	N-2-1V 37,3 m ² 1 værelse	N-1-2V 63,3 m ² 2 værelser	N-2-1V 37,3 m ² 1 værelse	N-2-1V 37,3 m ² 1 værelse	N-1-2V 66,3 m ² 2 værelser

EKSISTERENDE FORHOLD

BLOK N, 1. SAL
1:100 (NÅR MATERIALET PRINTES I A3)

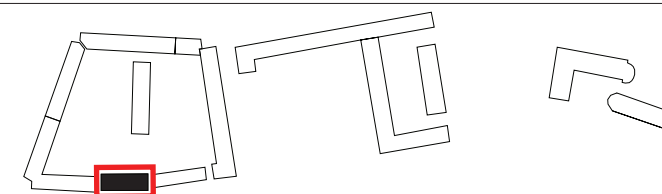

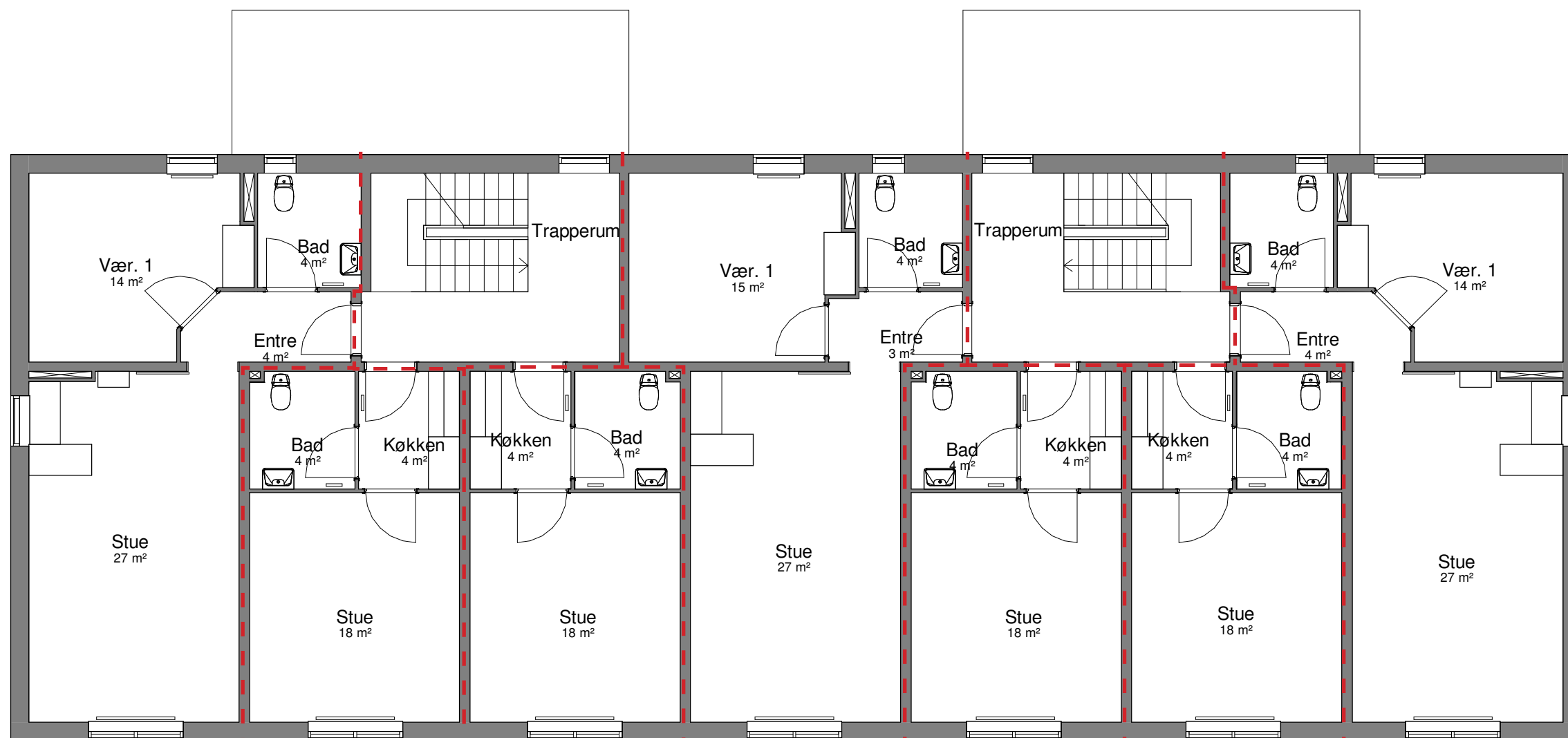

Gl. Landevej 172 1., 3	Gl. Landevej 172 1., 2	Gl. Landevej 172 1., 1	Gl. Landevej 170 1., 4	Gl. Landevej 170 1., 3	Gl. Landevej 170 1., 2	Gl. Landevej 170 1., 1
N-1-2V 66,3 m ² 2 værelser	N-2-1V 37,3 m ² 1 værelse	N-2-1V 37,3 m ² 1 værelse	N-1-2V 63,3 m ² 2 værelser	N-2-1V 37,3 m ² 1 værelse	N-2-1V 37,3 m ² 1 værelse	N-1-2V 66,3 m ² 2 værelser

KOMMENDE FORHOLD

BLOK N, 1. SAL
1:100 (NÅR MATERIALET PRINTES I A3)

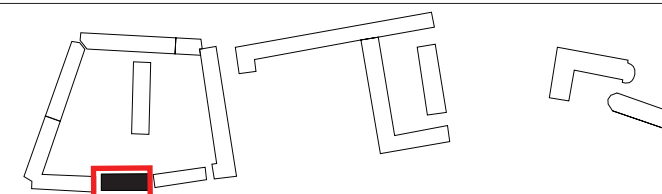

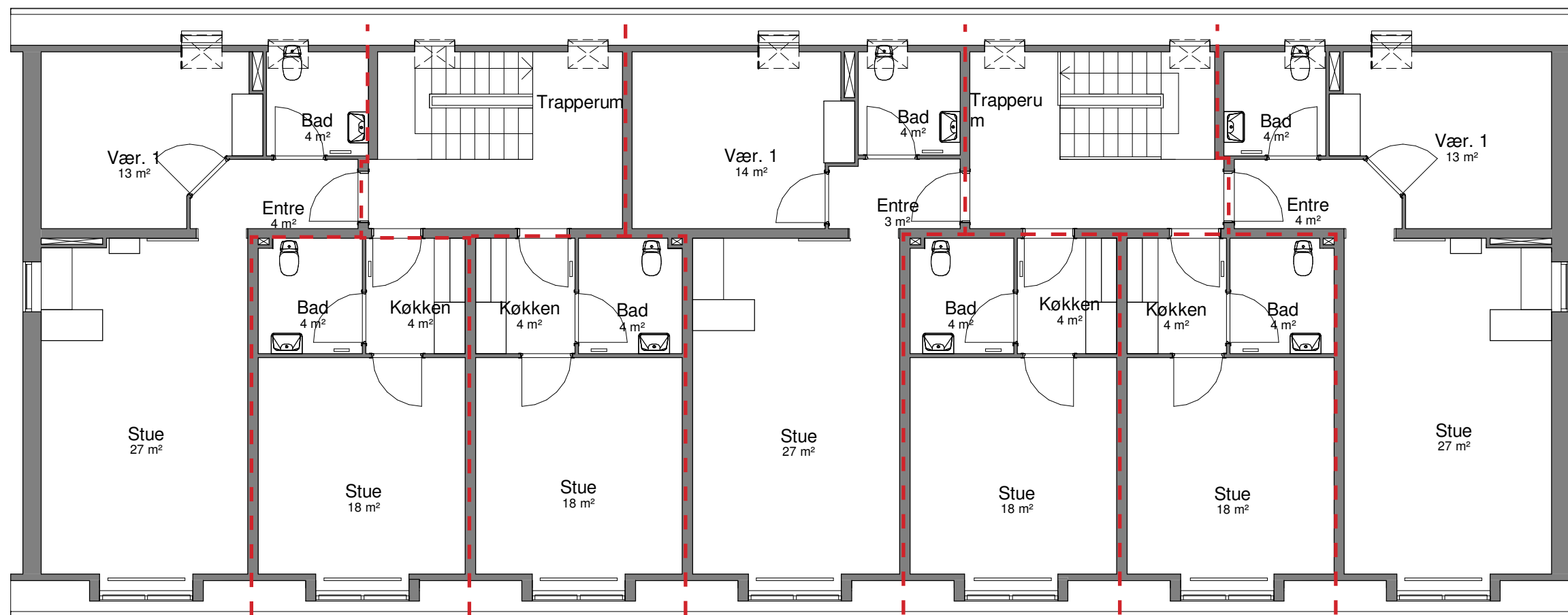

Gl. Landevej 172 2., 3	Gl. Landevej 172 2., 2	Gl. Landevej 172 2., 1	Gl. Landevej 170 2., 4	Gl. Landevej 170 2., 3	Gl. Landevej 170 2., 2	Gl. Landevej 170 2., 1
N-3-2V 60,6 m ² 2 værelser	N-4-1V 34,6 m ² 1 værelse	N-4-1V 34,6 m ² 1 værelse	N-3-2V 58,6 m ² 2 værelser	N-4-1V 34,6 m ² 1 værelse	N-4-1V 34,6 m ² 1 værelse	N-3-2V 60,6 m ² 2 værelser

EKSISTERENDE FORHOLD

BLOK N, TAGPLAN
1:100 (NÅR MATERIALET PRINTES I A3)

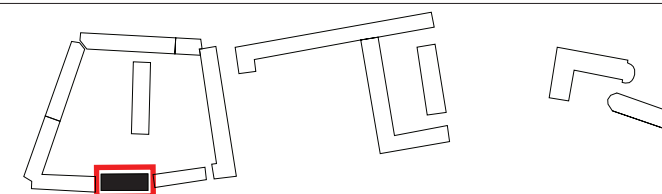

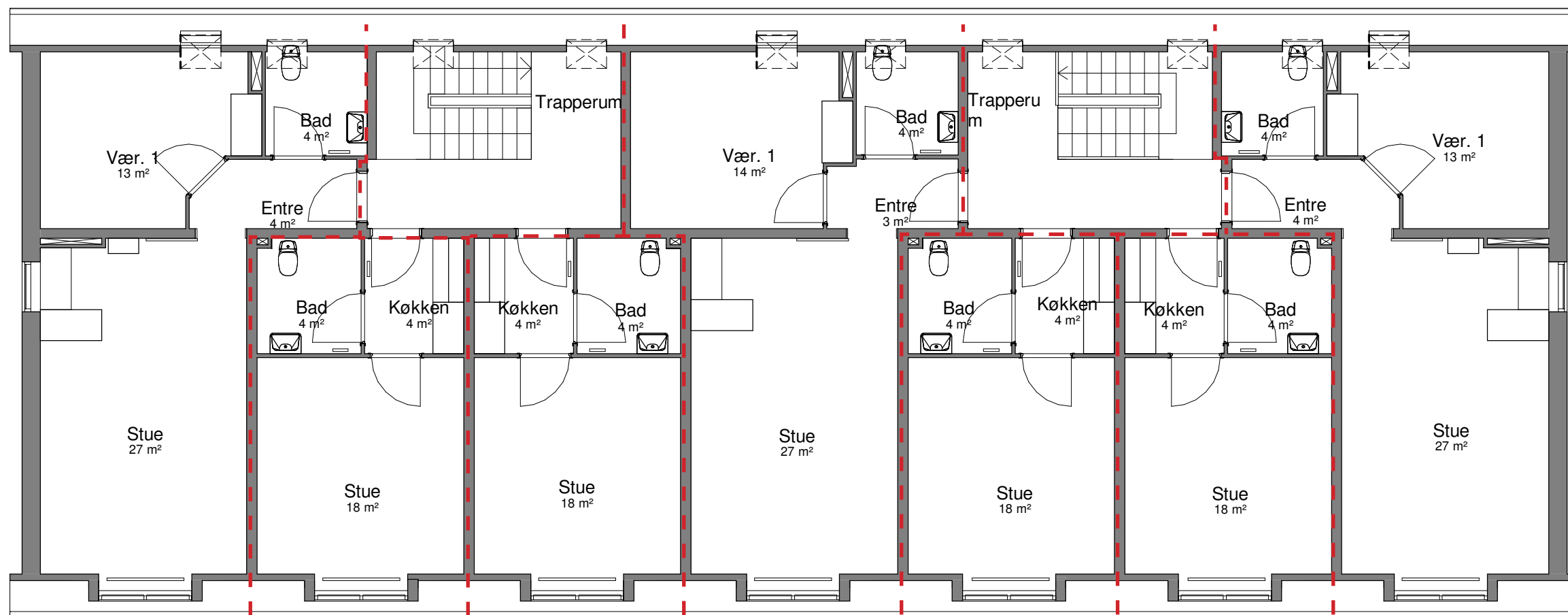

Gl. Landevej 172 2., 3	Gl. Landevej 172 2., 2	Gl. Landevej 172 2., 1	Gl. Landevej 170 2., 4	Gl. Landevej 170 2., 3	Gl. Landevej 170 2., 2	Gl. Landevej 170 2., 1
N-3-2V 60,6 m ² 2 værelser	N-4-1V 34,6 m ² 1 værelse	N-4-1V 34,6 m ² 1 værelse	N-3-2V 58,6 m ² 2 værelser	N-4-1V 34,6 m ² 1 værelse	N-4-1V 34,6 m ² 1 værelse	N-3-2V 60,6 m ² 2 værelser

KOMMENDE FORHOLD

BLOK N, TAGPLAN
1:100 (NÅR MATERIALET PRINTES I A3)

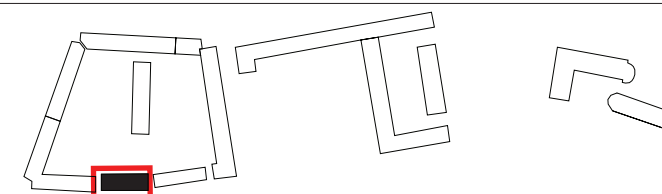

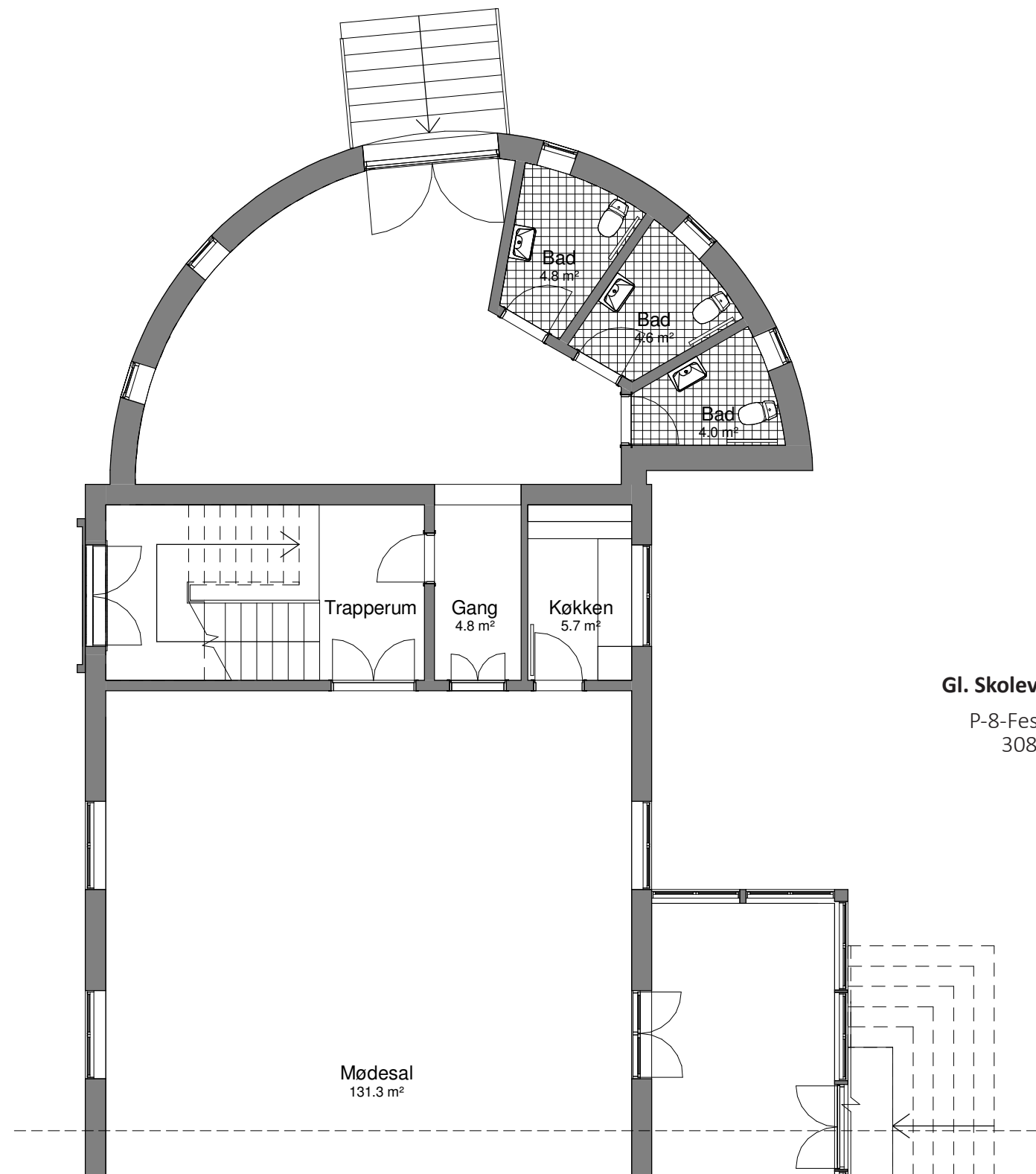

Gl. Skolevej 29A st.

P-8-Festlokale
308 m²

EKSISTERENDE FORHOLD

BLOK P, STUEPLAN
1:100 (NÅR MATERIALET PRINTES I A3)

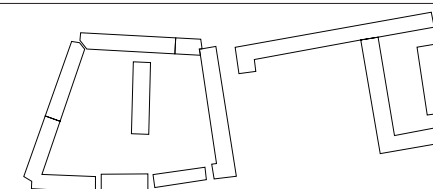

FÆLLESBO AFD. 104



194 | 219

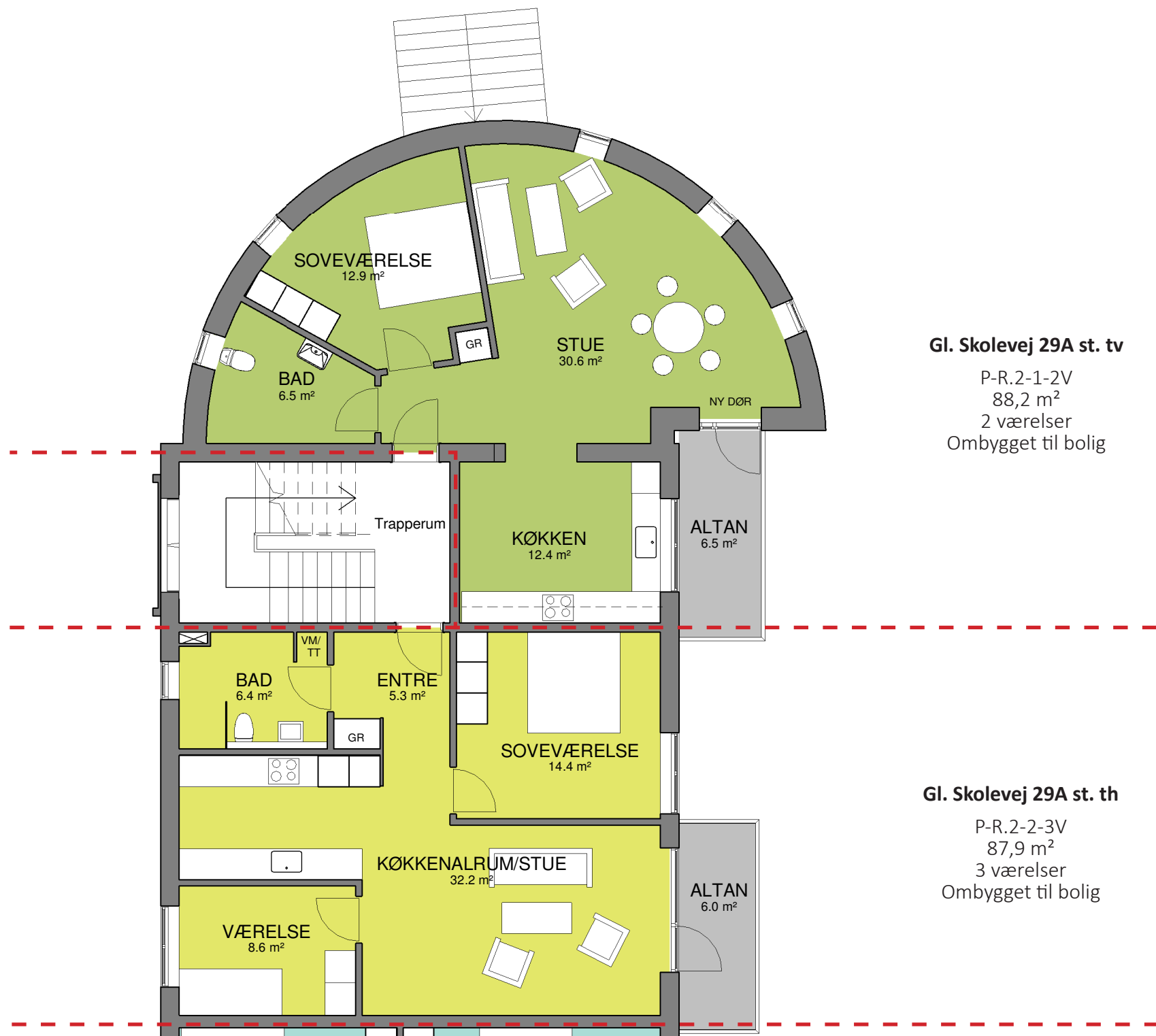

Gl. Skolevej 29A st. tv

P-R.2-1-2V
 88,2 m²
 2 værelser
 Ombygget til bolig

Gl. Skolevej 29A st. th

P-R.2-2-3V
 87,9 m²
 3 værelser
 Ombygget til bolig

KOMMENDE FORHOLD

BLOK P, STUEPLAN
 1:100 (NÅR MATERIALET PRINTES I A3)

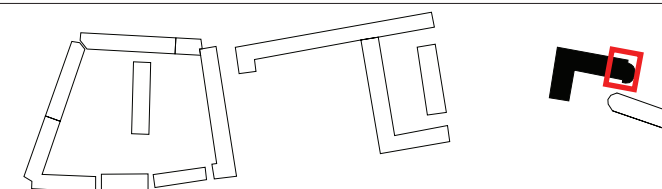

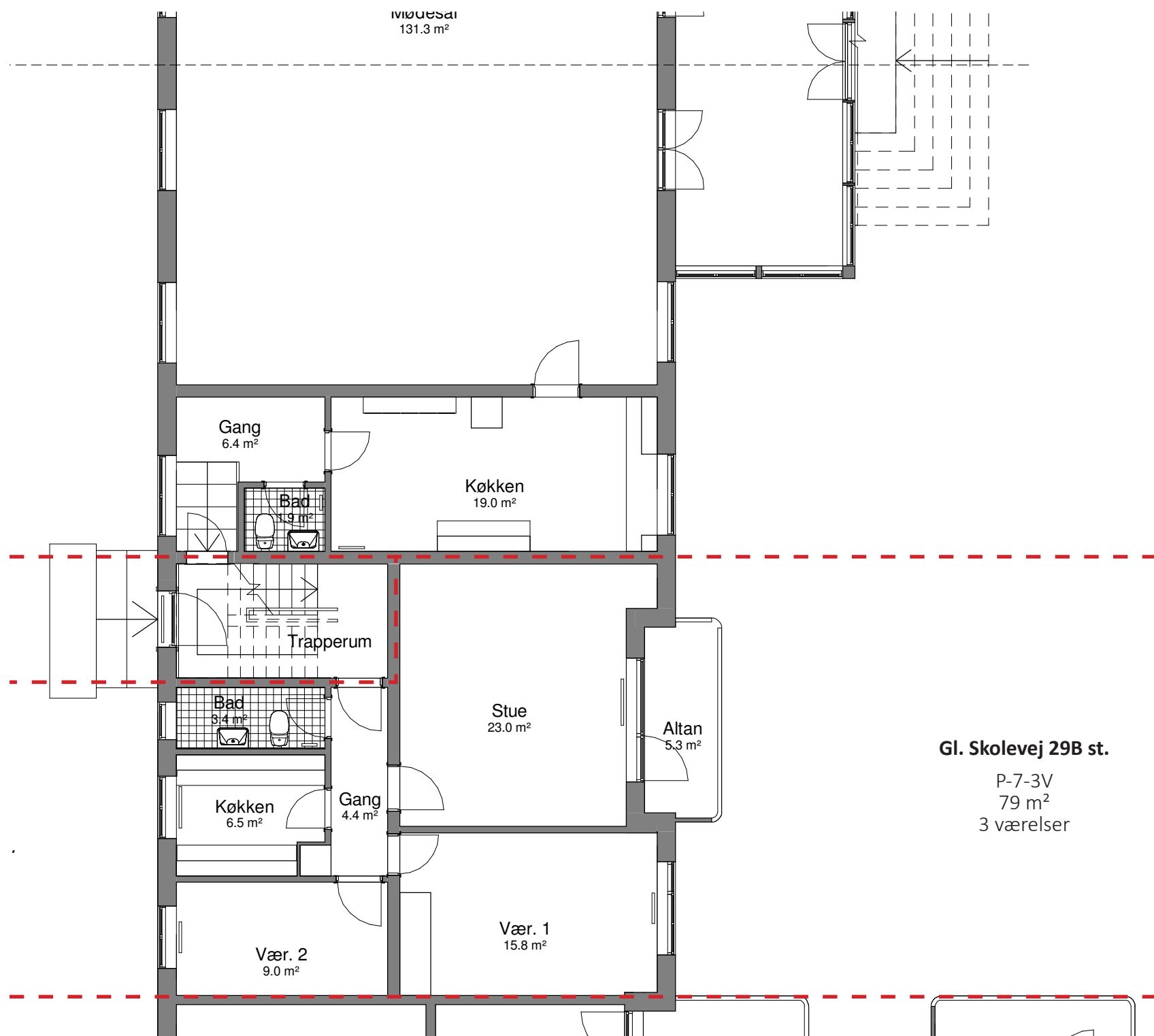

Gl. Skolevej 29B st.

P-7-3V
79 m²
3 værelser

EKSISTERENDE FORHOLD

BLOK P, STUEPLAN
1:100 (NÅR MATERIALET PRINTES I A3)

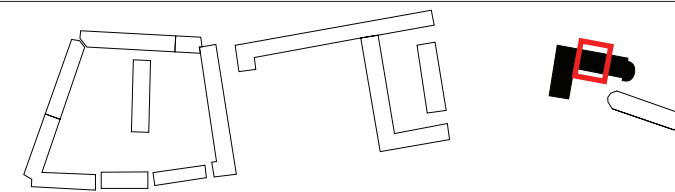

FÆLLESBO AFD. 104

196 | 219



Gl. Skolevej 29B st. tv
 P-R.2-1-4V
 104,6 m²
 4 værelser
 Ombygget til bolig

Gl. Skolevej 29B st. th
 P-R.2-3-3V
 78,5 m²
 3 værelser

KOMMENDE FORHOLD

BLOK P, STUEPLAN
 1:100 (NÅR MATERIALET PRINTES I A3)

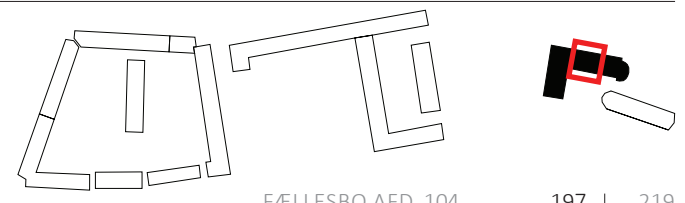

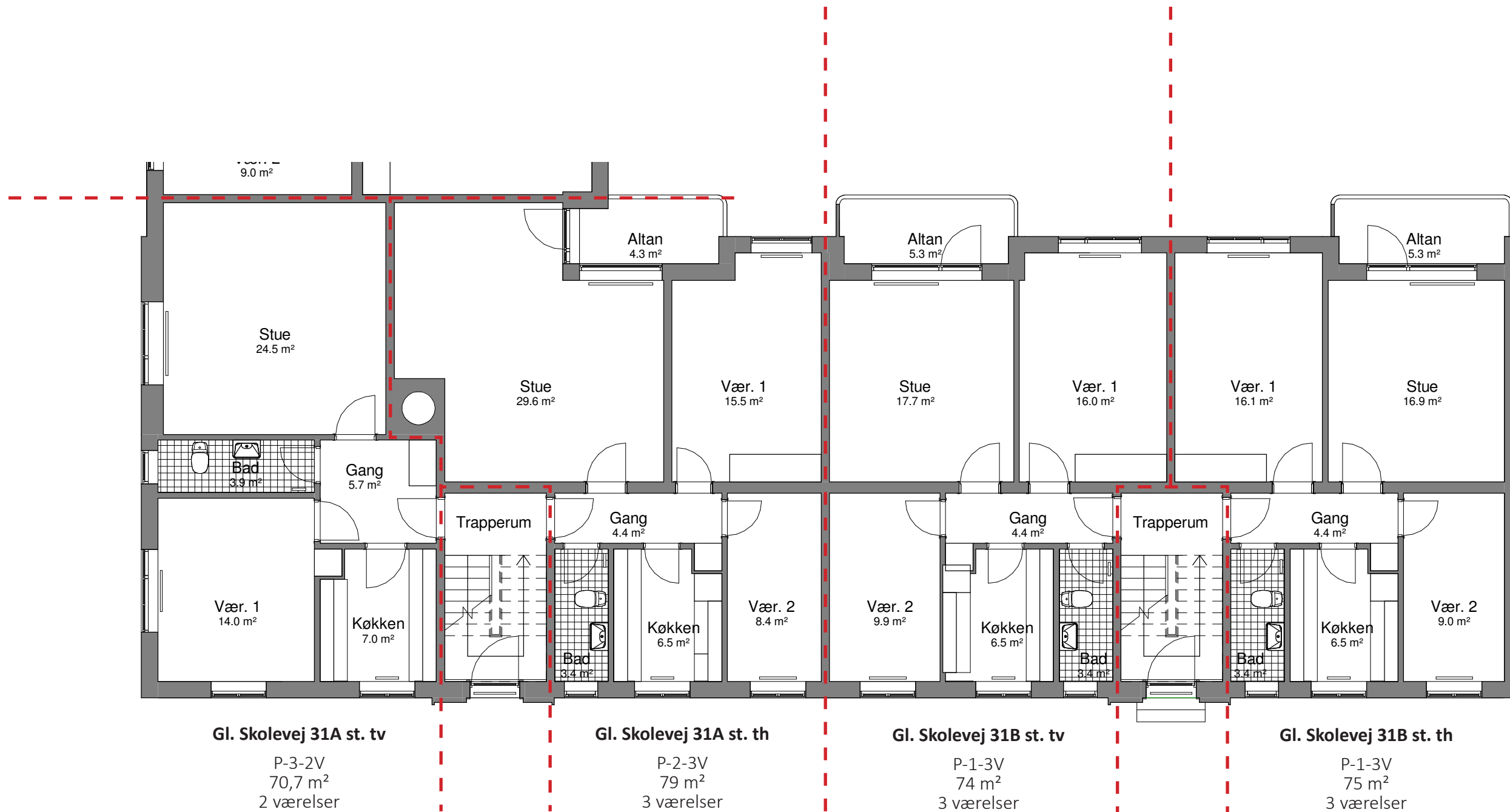

EKSISTERENDE FORHOLD

BLOK P, STUEPLAN
 1:100 (NÅR MATERIALET PRINTES I A3)

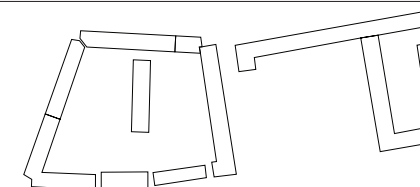

FÆLLESBO AFD. 104



198 | 219



KOMMENDE FORHOLD

BLOK P, STUEPLAN
1:100 (NÅR MATERIALET PRINTES I A3)

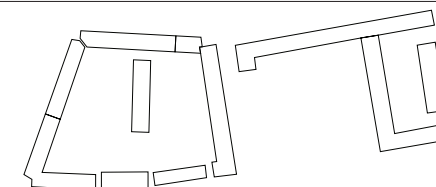

FÆLLESBO AFD. 104



199 | 219

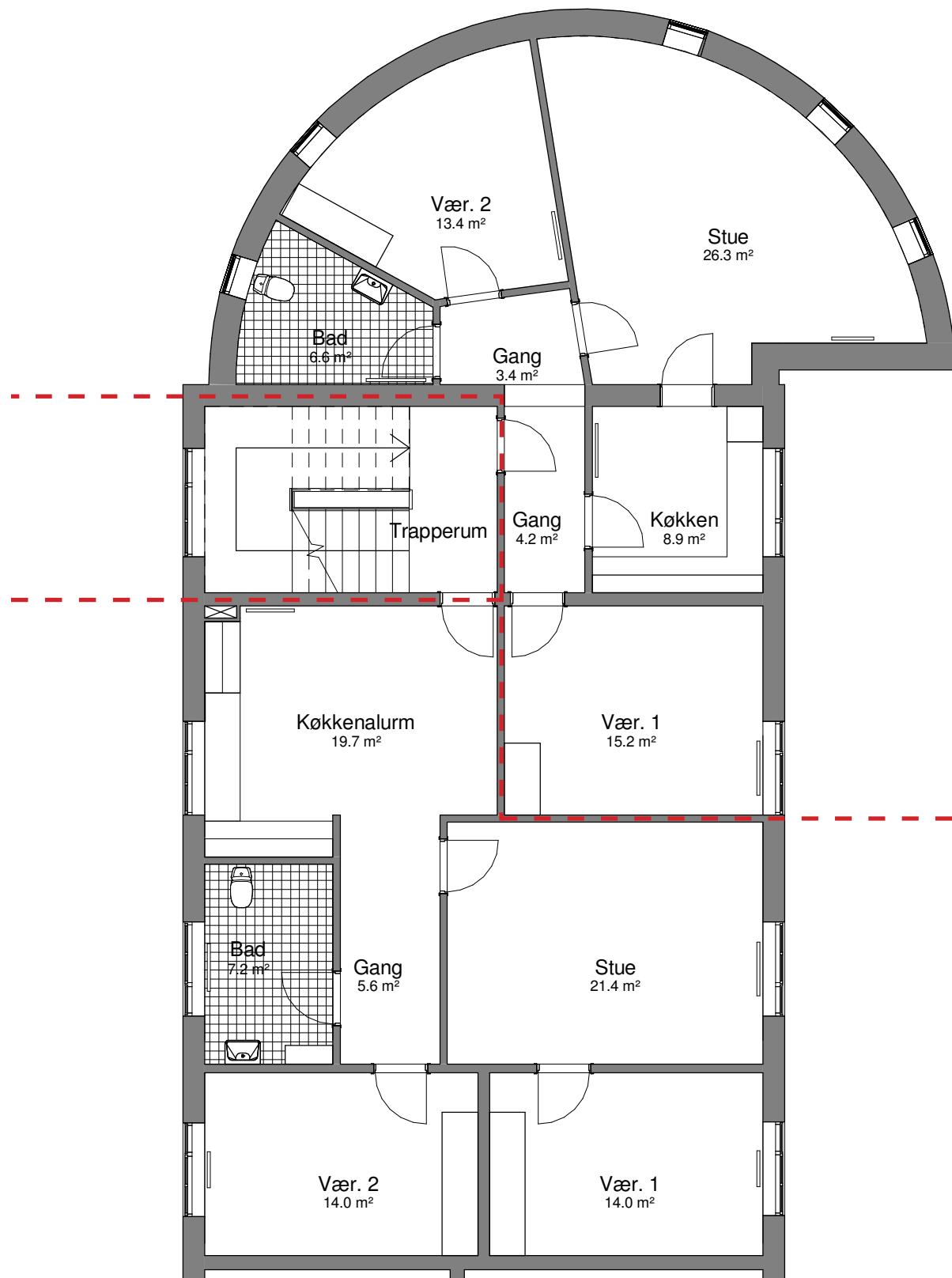

Gl. Skolevej 29A 1. tv

P-6-3V
103 m²
3 værelser

Gl. Skolevej 29A 1. th

P-5-3V
100 m²
3 værelser

EKSISTERENDE FORHOLD

BLOK P, 1. SAL
1:100 (NÅR MATERIALET PRINTES I A3)

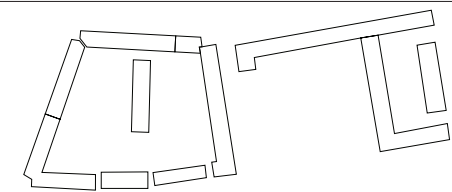

FÆLLESBO AFD. 104



200 | 219

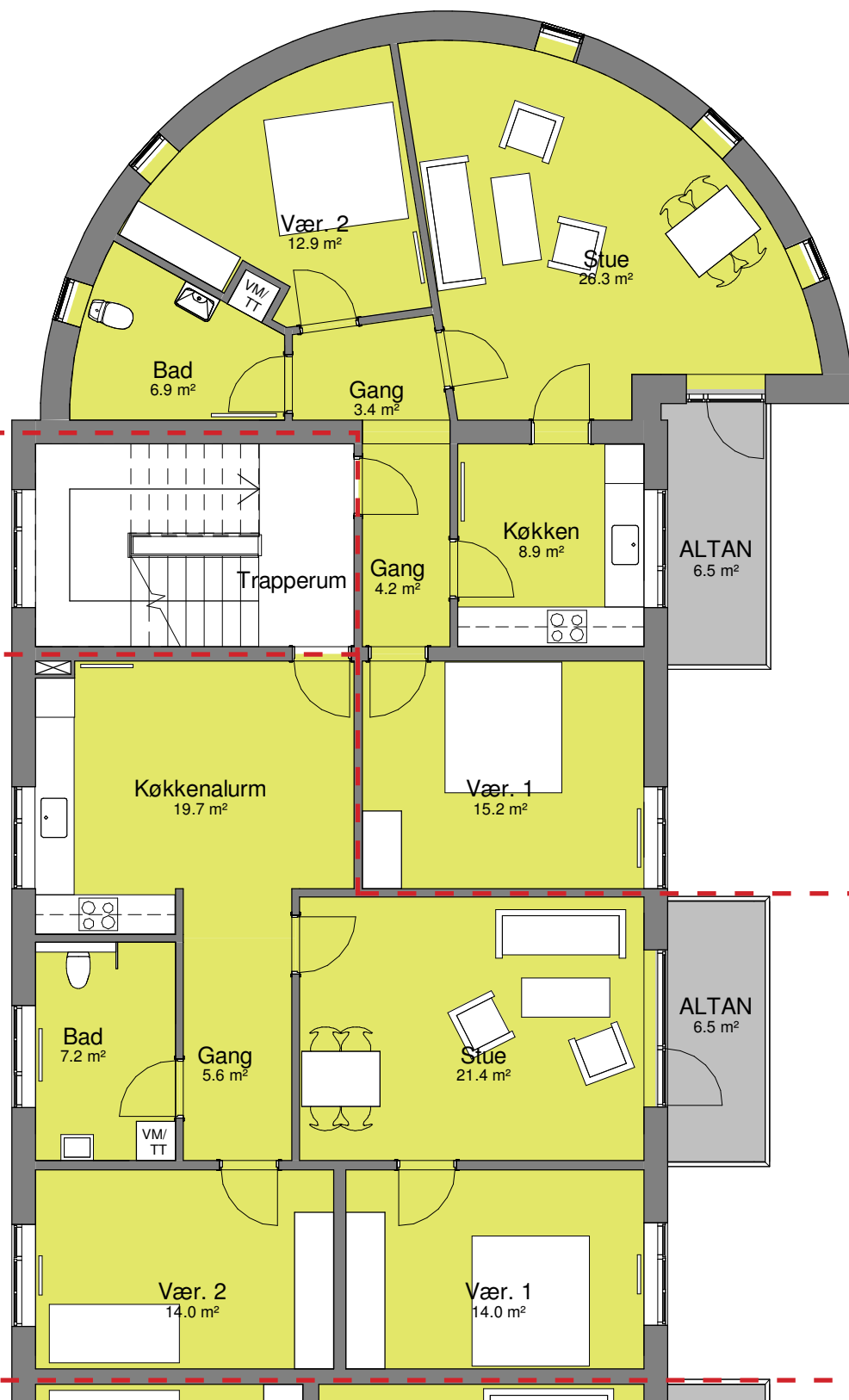

Gl. Skolevej 29A 1. tv

P-R.2-7-3V
88,2 m²
3 værelser

Gl. Skolevej 29A 1. th

P-R.2-2-3V
100,1 m²
3 værelser

KOMMENDE FORHOLD

BLOK P, 1. SAL
1:100 (NÅR MATERIALET PRINTES I A3)

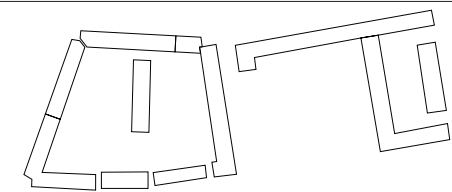

FÆLLESBO AFD. 104



201 | 219

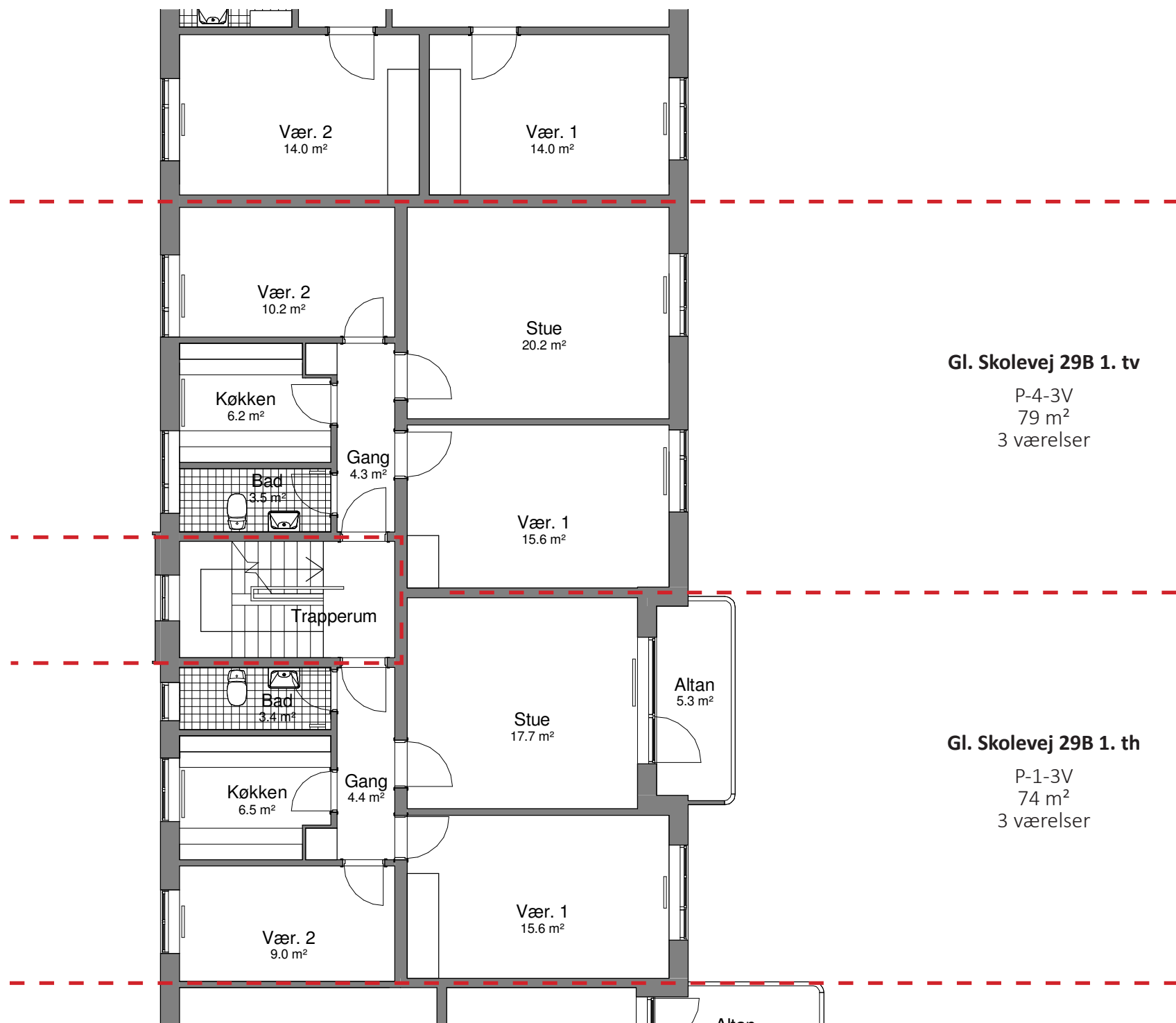

EKSISTERENDE FORHOLD

BLOK P, 1. SAL
 1:100 (NÅR MATERIALET PRINTES I A3)

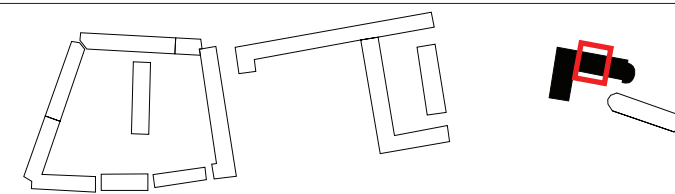

FÆLLESBO AFD. 104

202 | 219

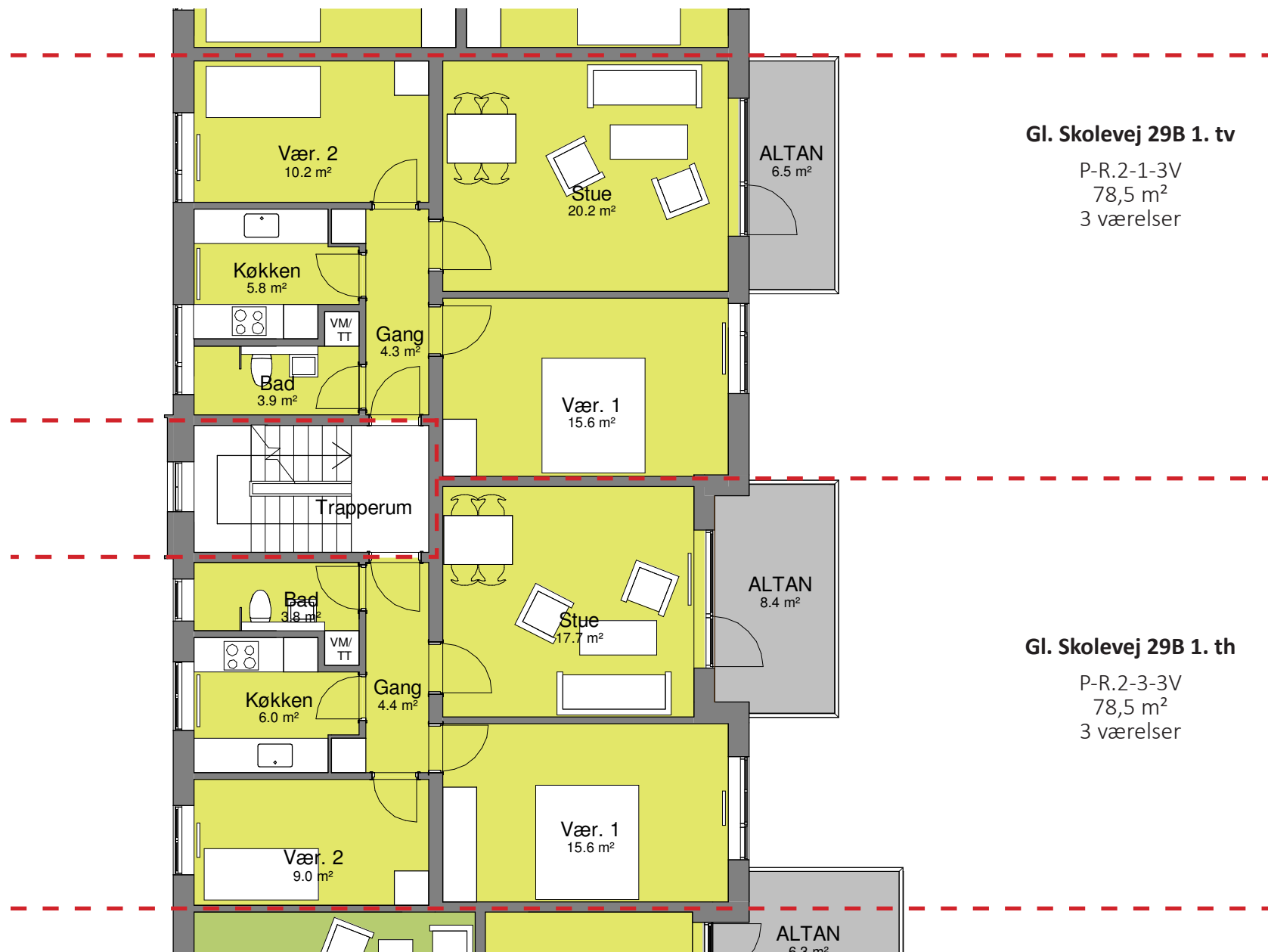

KOMMENDE FORHOLD

BLOK P, 1. SAL
 1:100 (NÅR MATERIALET PRINTES I A3)

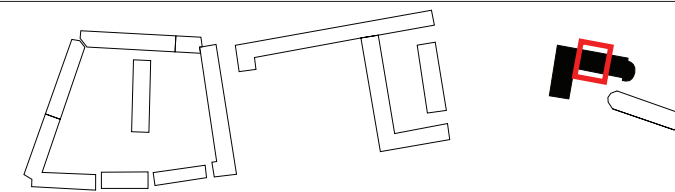

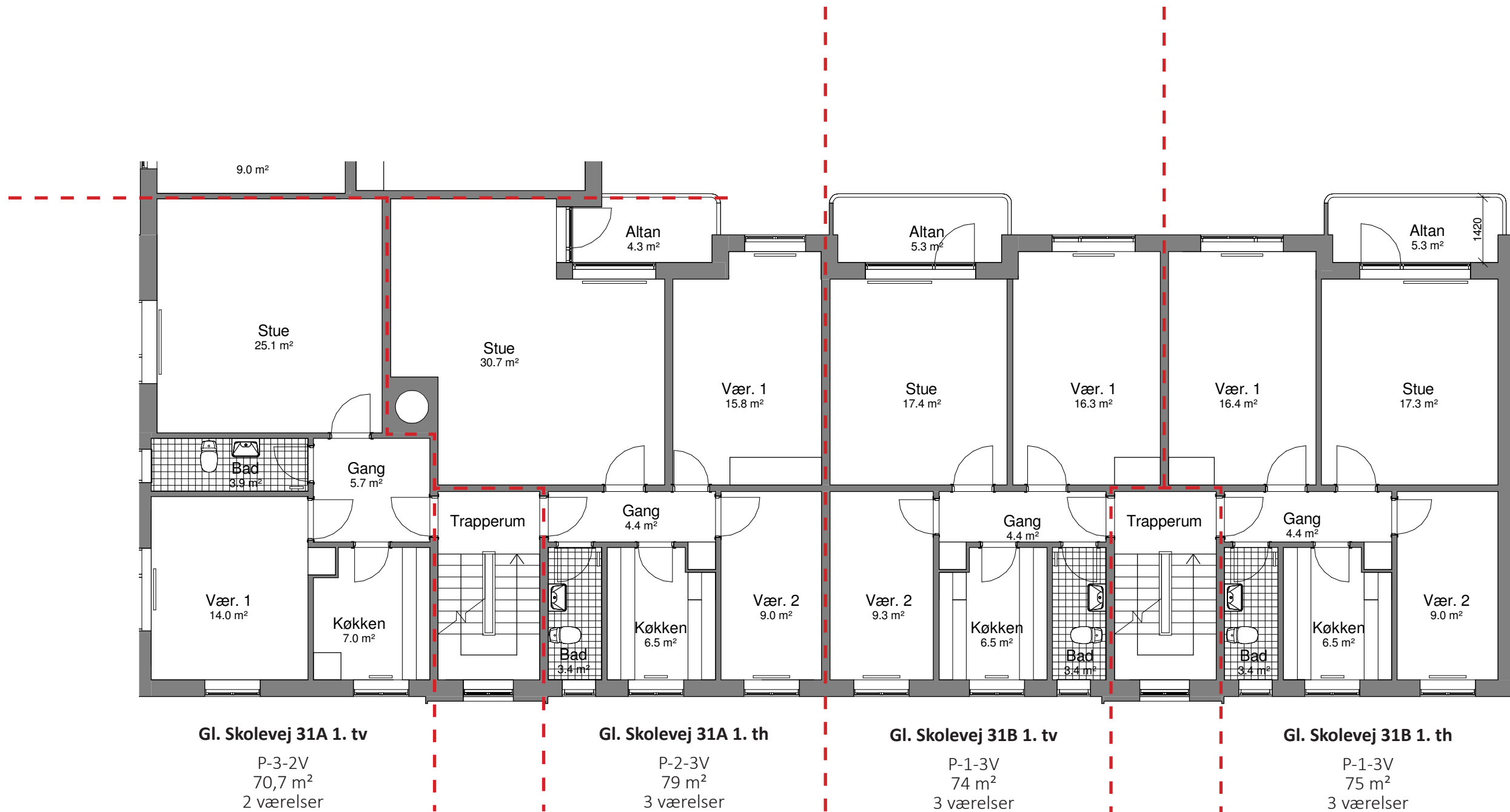

EKSISTERENDE FORHOLD

BLOK P, 1. SAL
 1:100 (NÅR MATERIALET PRINTES I A3)

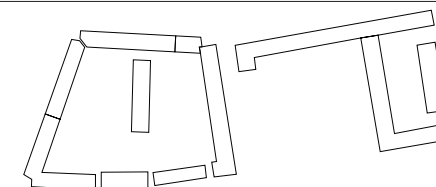

FÆLLESBO AFD. 104

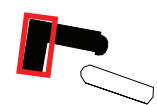

204 | 219



KOMMENDE FORHOLD

BLOK P, 1.SAL
1:100 (NÅR MATERIALET PRINTES I A3)

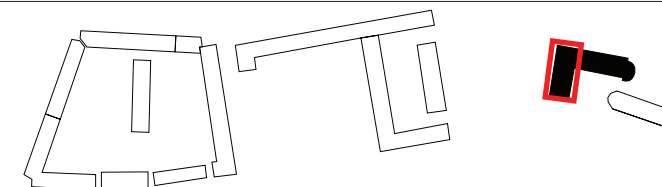

FÆLLESBO AFD. 104

205 | 219

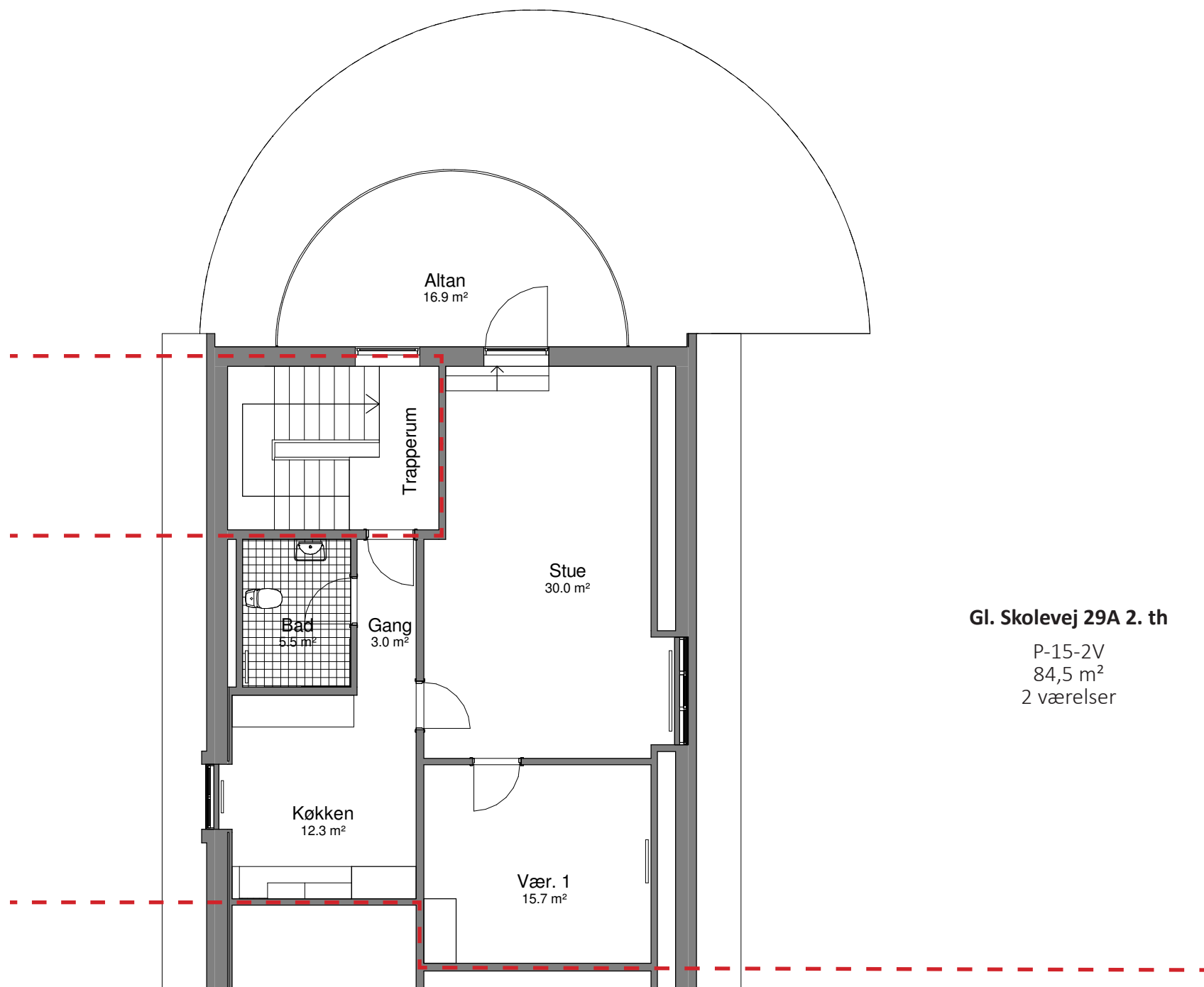

Gl. Skolevej 29A 2. th

P-15-2V
84,5 m²
2 værelser

EKSISTERENDE FORHOLD

BLOK P, TAGPLAN
1:100 (NÅR MATERIALET PRINTES I A3)

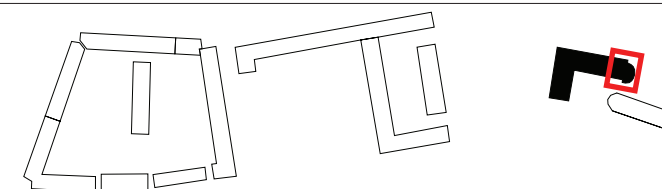

FÆLLESBO AFD. 104

206 | 219

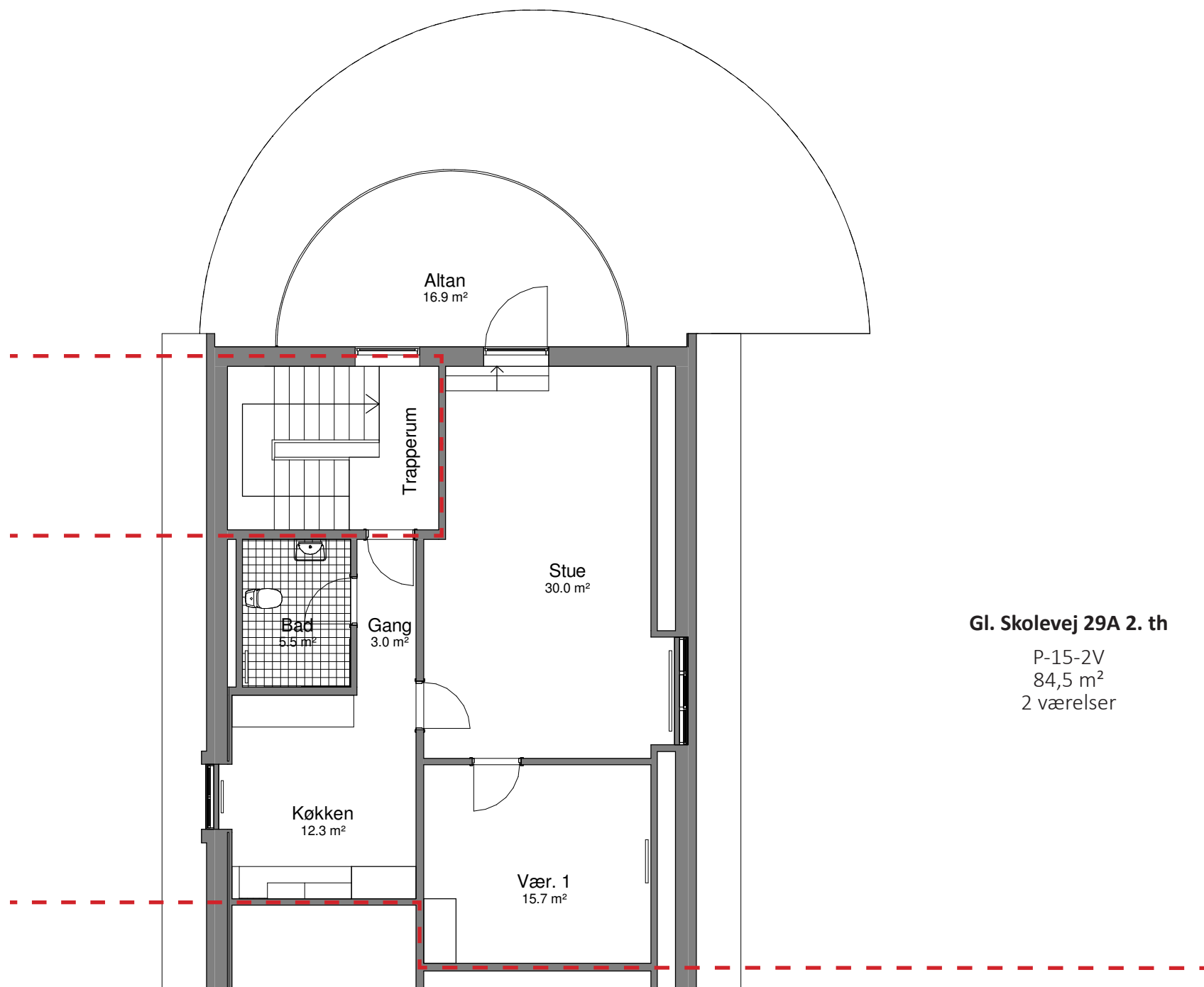

Gl. Skolevej 29A 2. th

P-15-2V
84,5 m²
2 værelser

KOMMENDE FORHOLD

BLOK P, TAGPLAN
1:100 (NÅR MATERIALET PRINTES I A3)

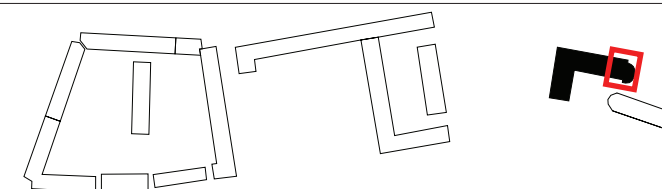

FÆLLESBO AFD. 104

207 | 219

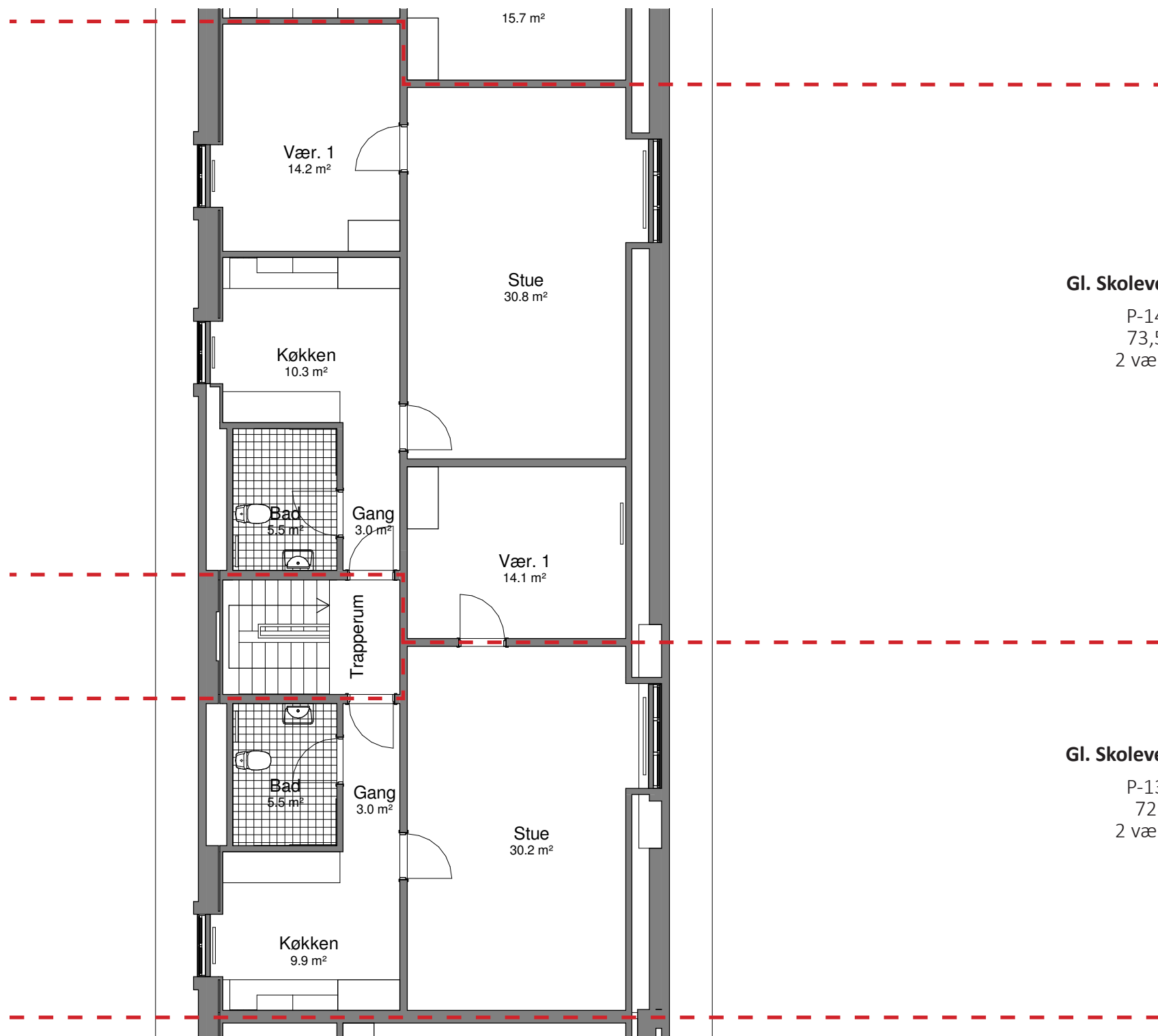

Gl. Skolevej 29B 2. tv

P-14-2V
73,5 m²
2 værelser

Gl. Skolevej 29B 2. th

P-13-2V
72 m²
2 værelser

EKSISTERENDE FORHOLD

BLOK P, TAGPLAN
1:100 (NÅR MATERIALET PRINTES I A3)

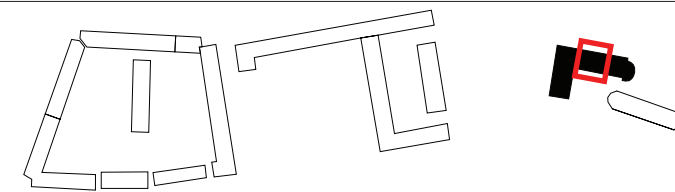

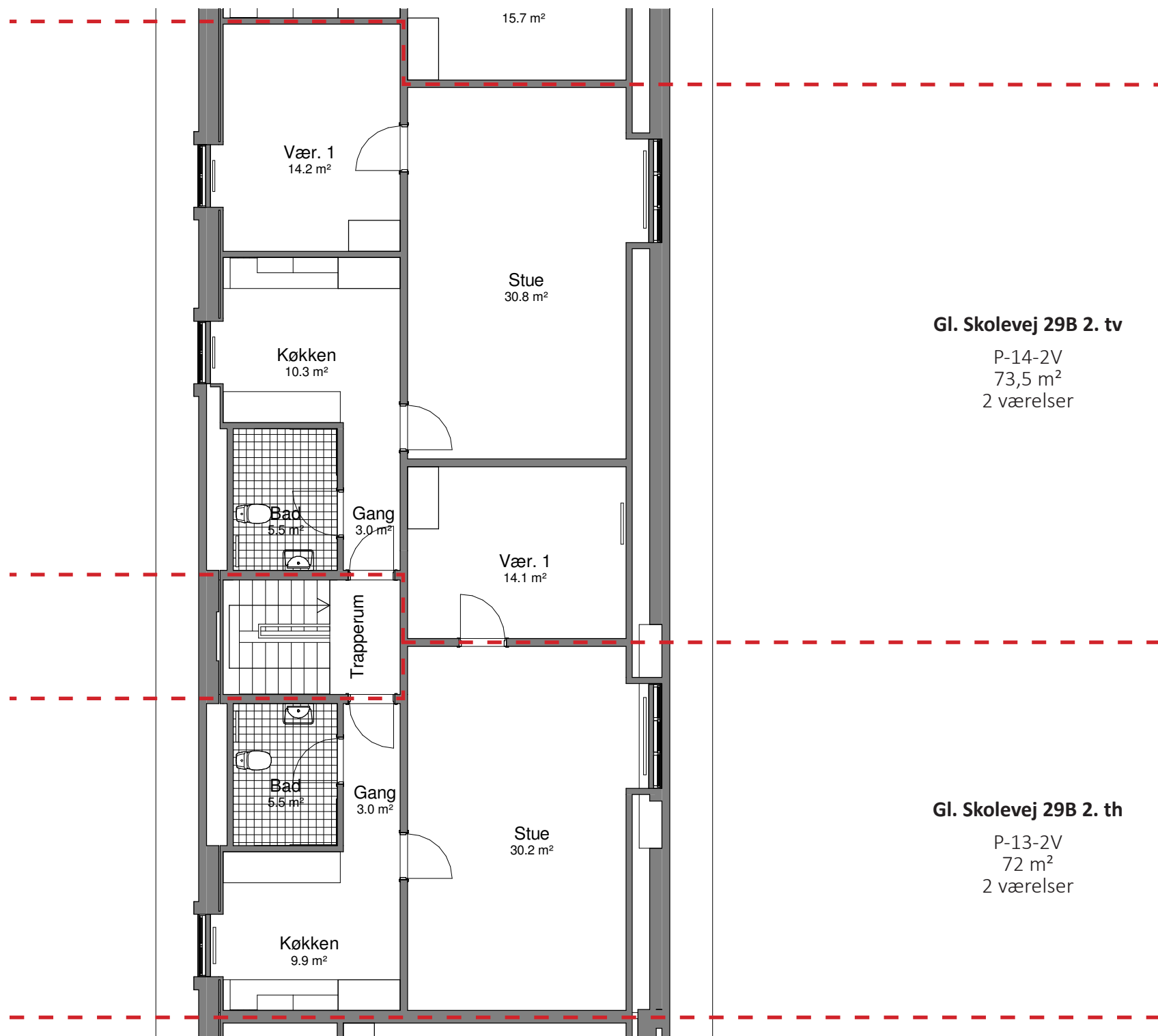

Gl. Skolevej 29B 2. tv

P-14-2V
73,5 m²
2 værelser

Gl. Skolevej 29B 2. th

P-13-2V
72 m²
2 værelser

KOMMENDE FORHOLD

BLOK P, TAGPLAN
1:100 (NÅR MATERIALET PRINTES I A3)

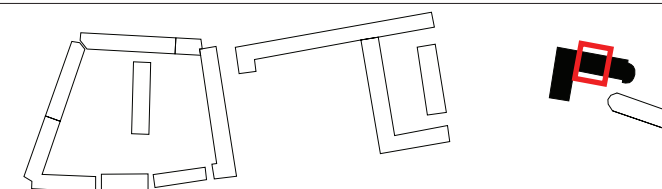

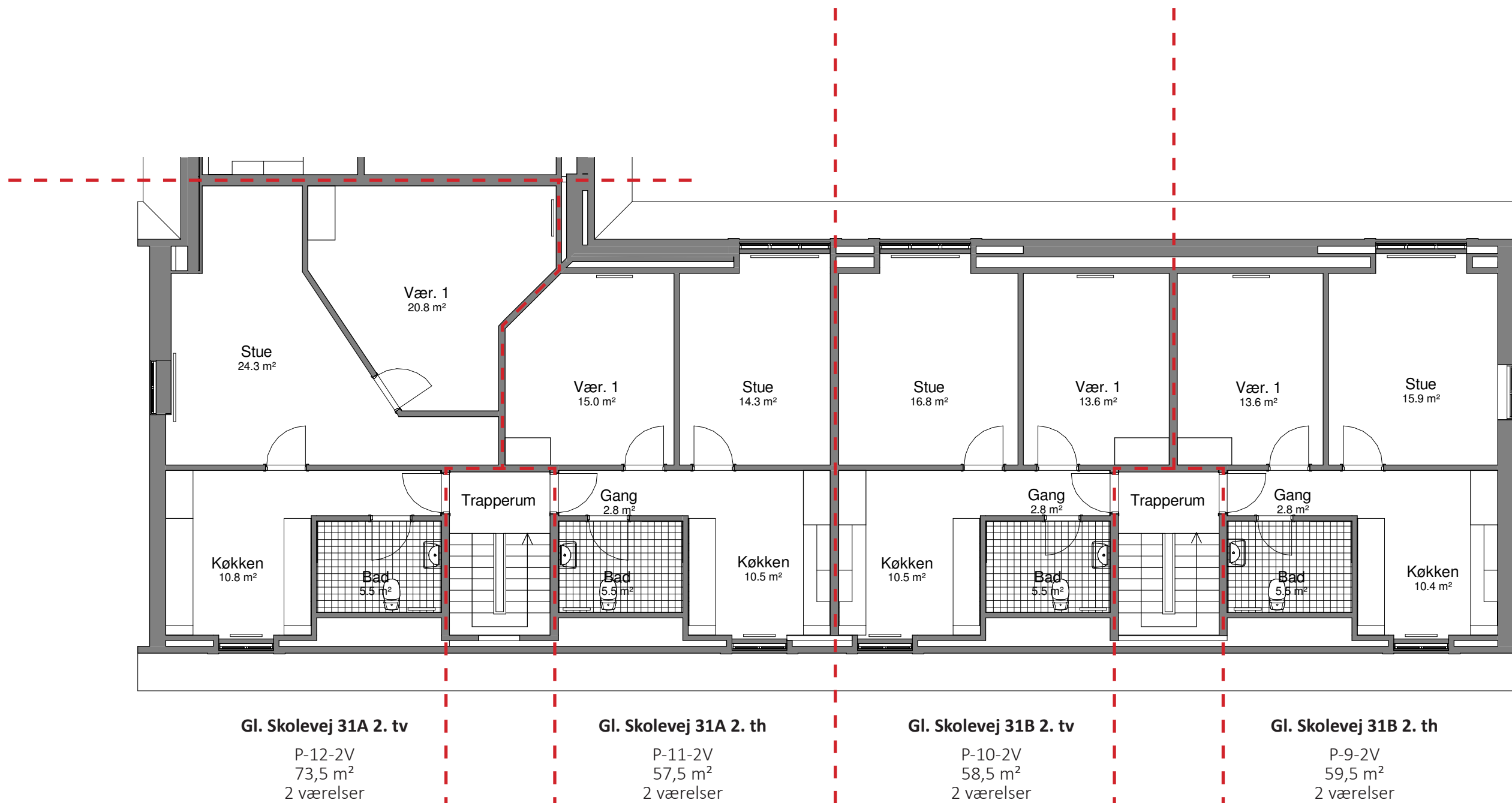

EKSISTERENDE FORHOLD

BLOK P, TAGPLAN
1:100 (NÅR MATERIALET PRINTES I A3)

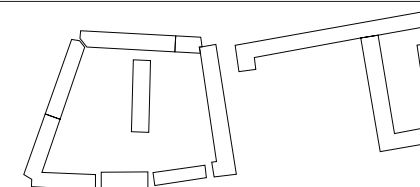

FÆLLESBO AFD. 104



210 | 219

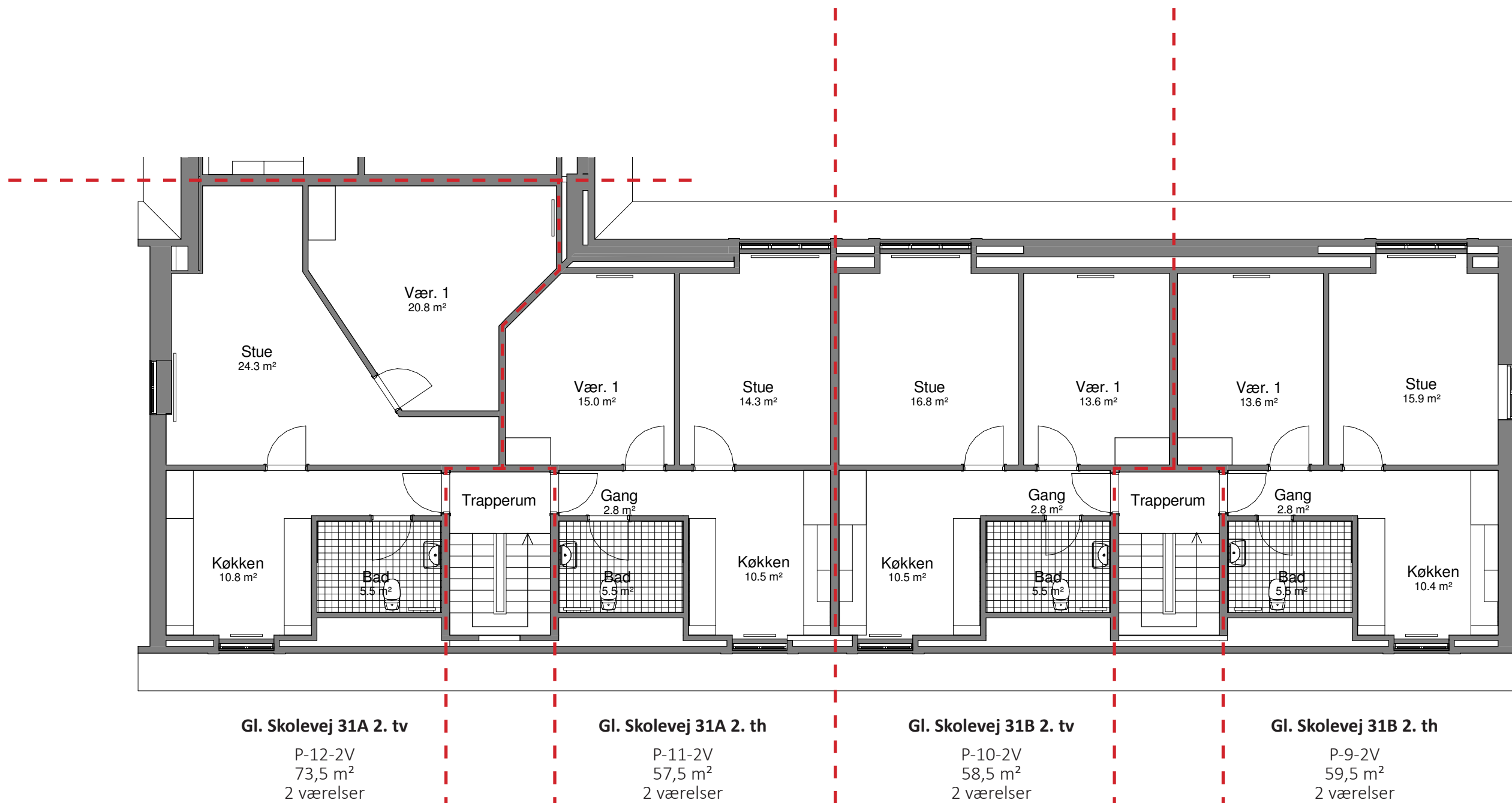

KOMMENDE FORHOLD

BLOK P, TAGPLAN
1:100 (NÅR MATERIALET PRINTES I A3)

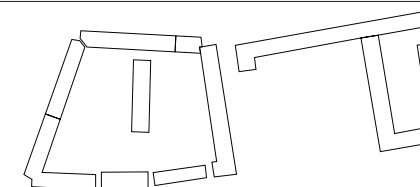

FÆLLESBO AFD. 104



211 | 219



EKSISTERENDE FORHOLD

BLOK Q, STUEPLAN
1:100 (NÅR MATERIALET PRINTES I A3)

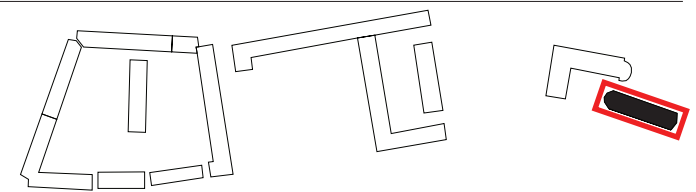

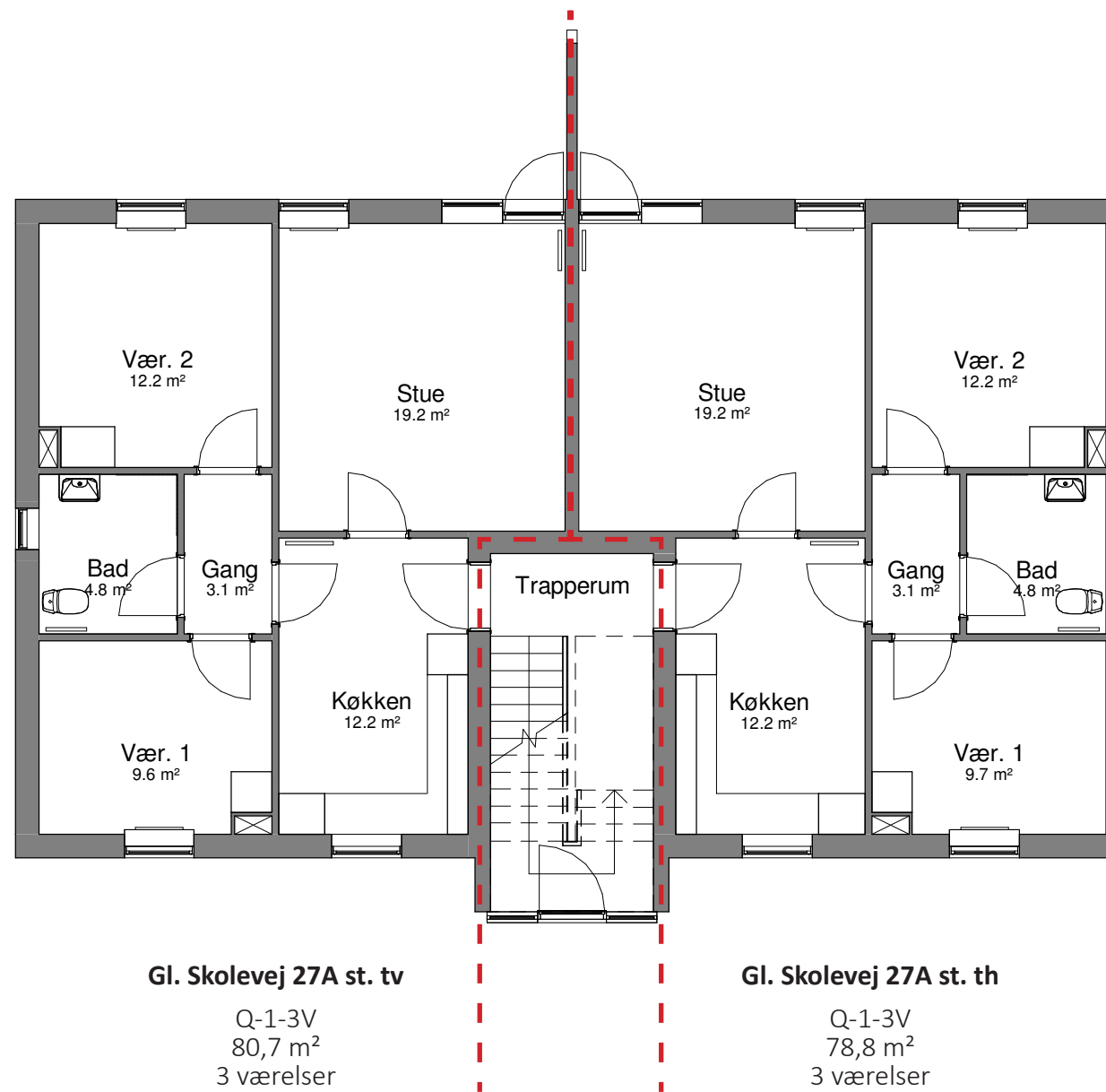

KOMMENDE FORHOLD

BLOK Q, STUEPLAN
 1:100 (NÅR MATERIALET PRINTES I A3)

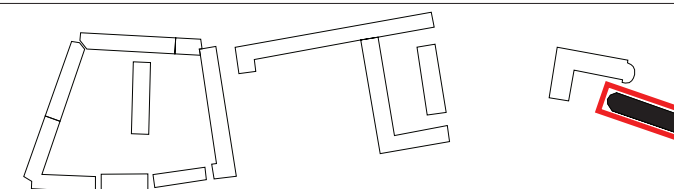

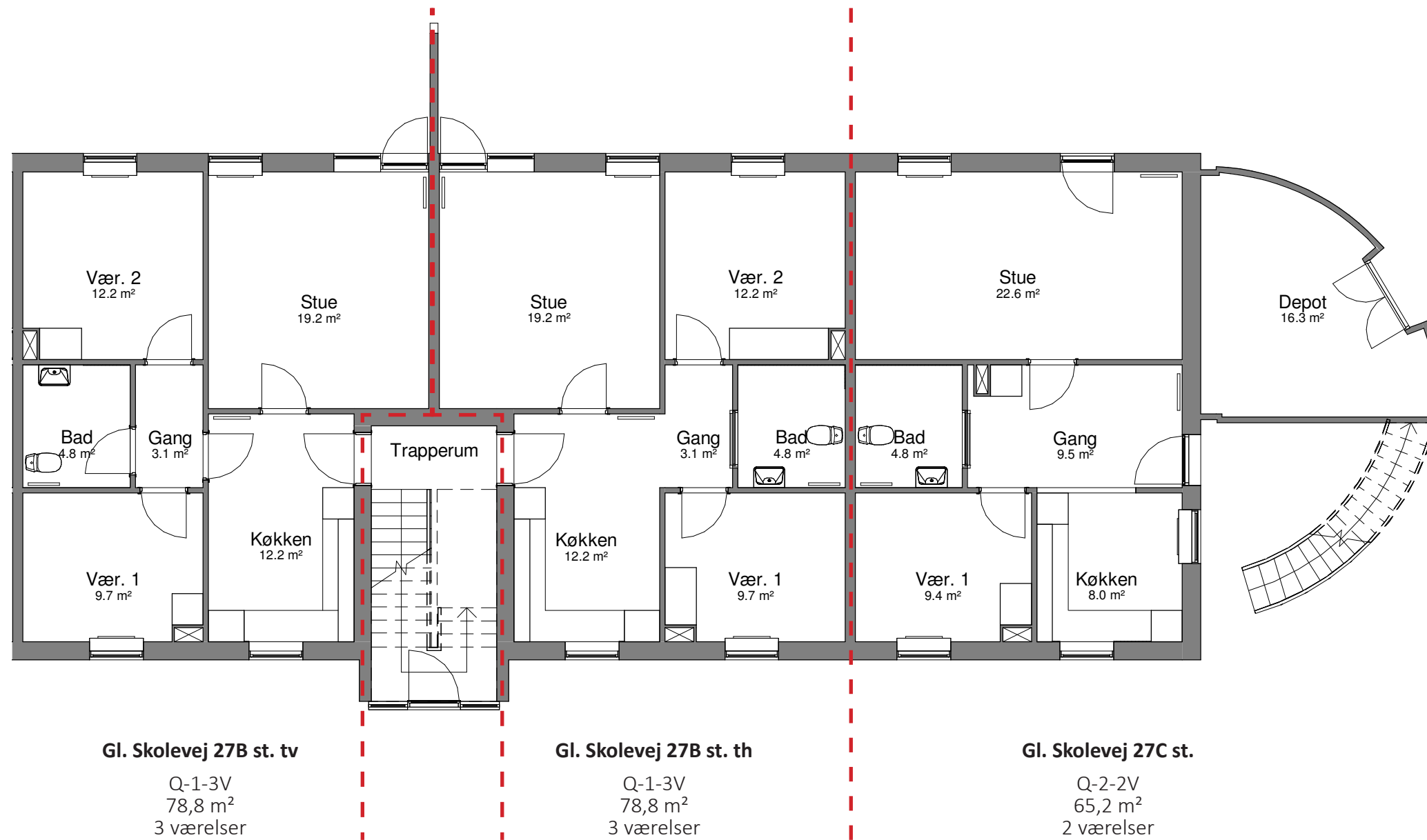

EKSISTERENDE FORHOLD

BLOK Q, STUEPLAN
1:100 (NÅR MATERIALET PRINTES I A3)

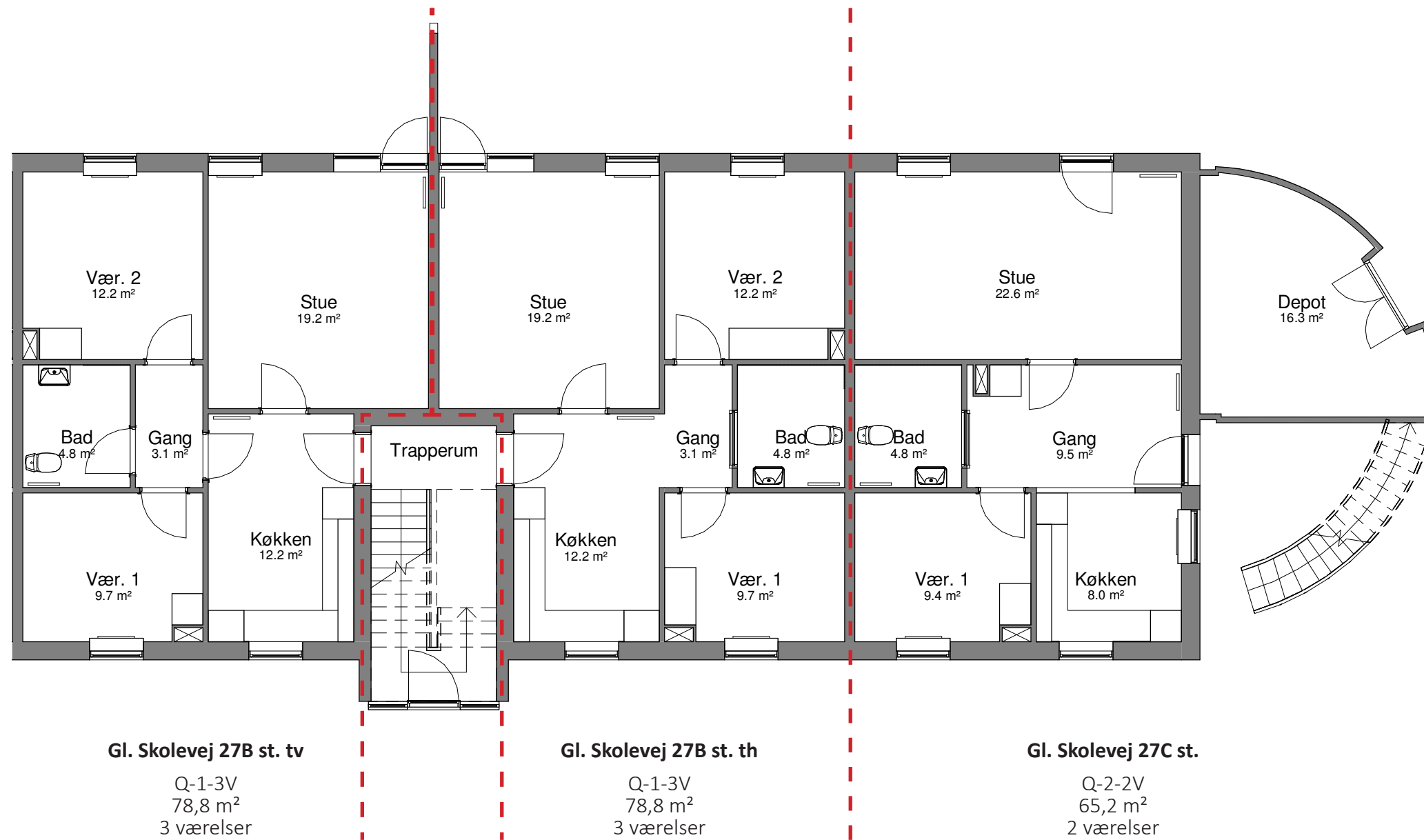

KOMMENDE FORHOLD

BLOK Q, STUEPLAN
1:100 (NÅR MATERIALET PRINTES I A3)

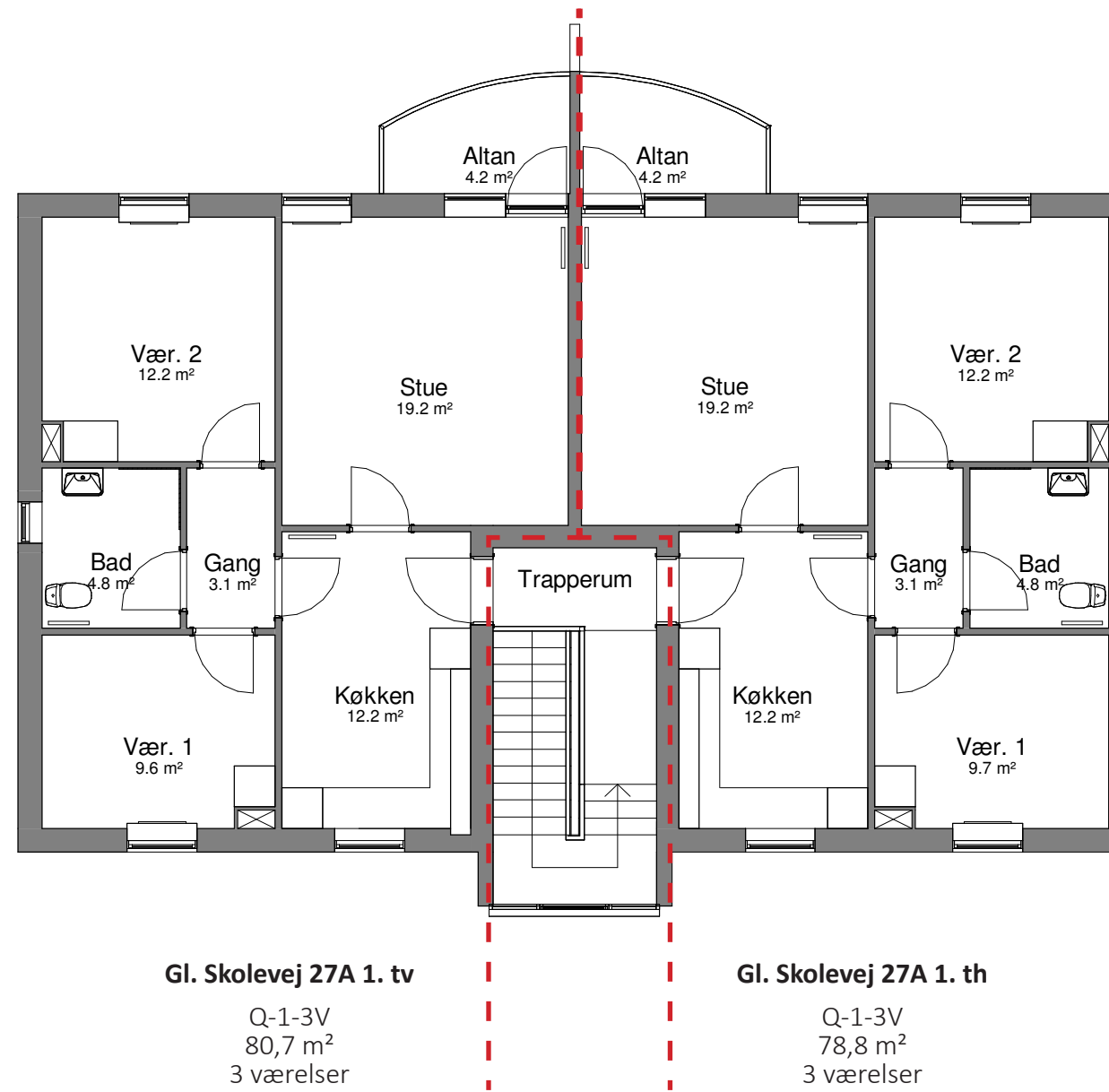

EKSISTERENDE FORHOLD

BLOK Q, 1. SAL
1:100 (NÅR MATERIALET PRINTES I A3)

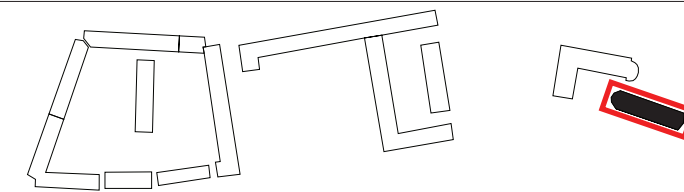

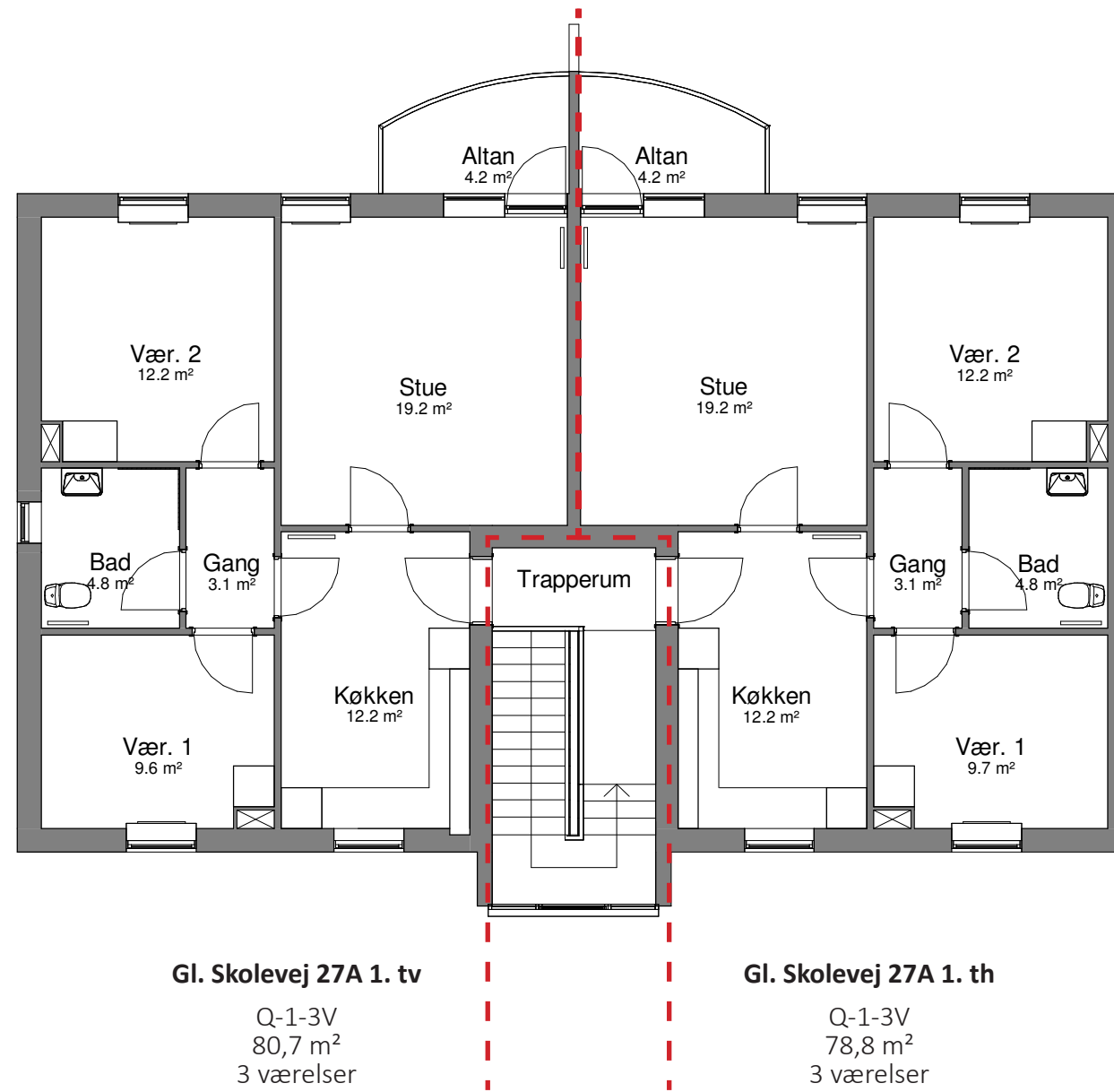

KOMMENDE FORHOLD

BLOK Q, 1. SAL
1:100 (NÅR MATERIALET PRINTES I A3)

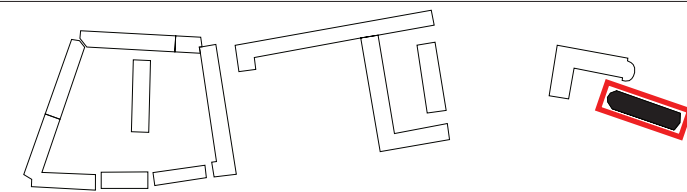

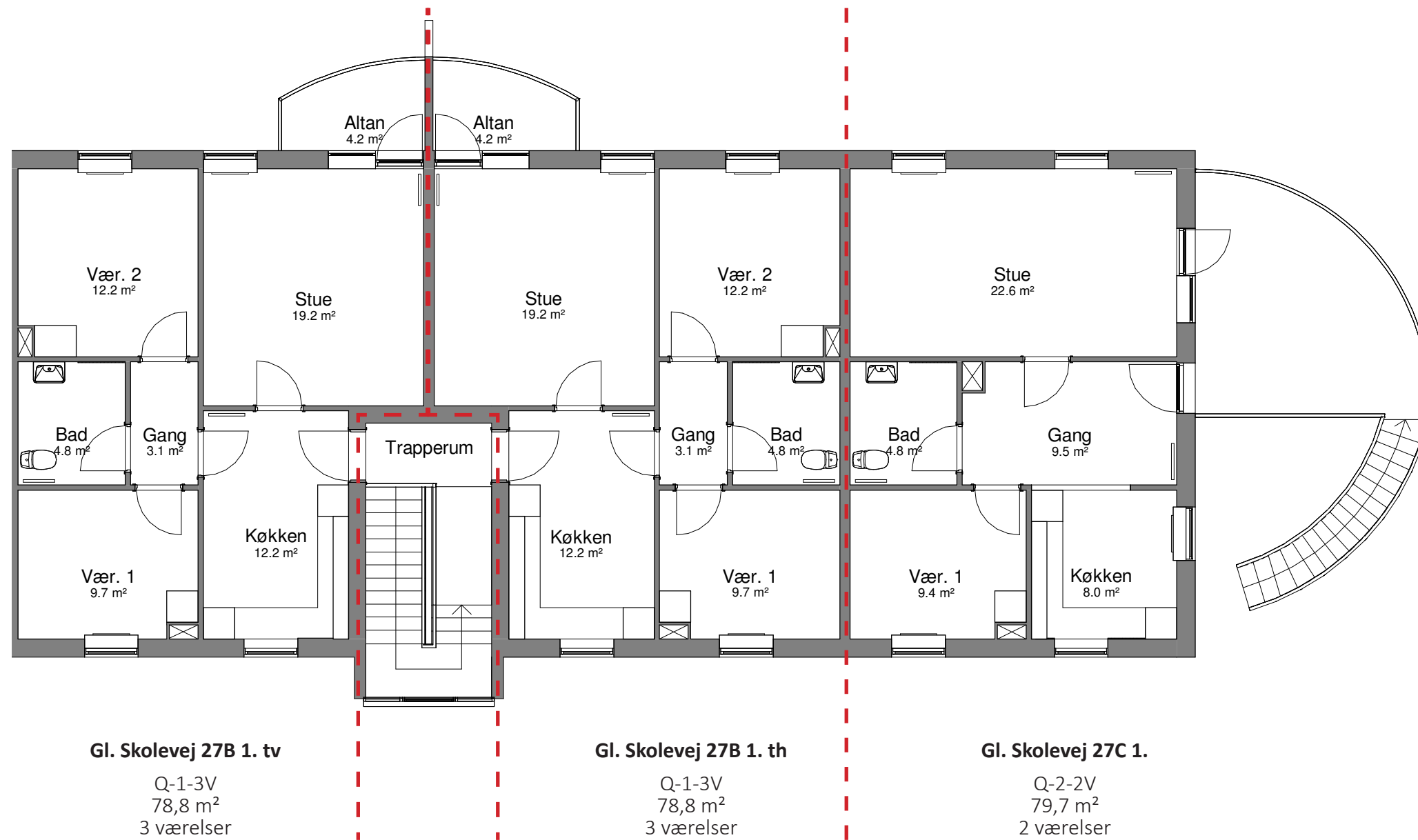

EKSISTERENDE FORHOLD

BLOK Q, 1. SAL
 1:100 (NÅR MATERIALET PRINTES I A3)

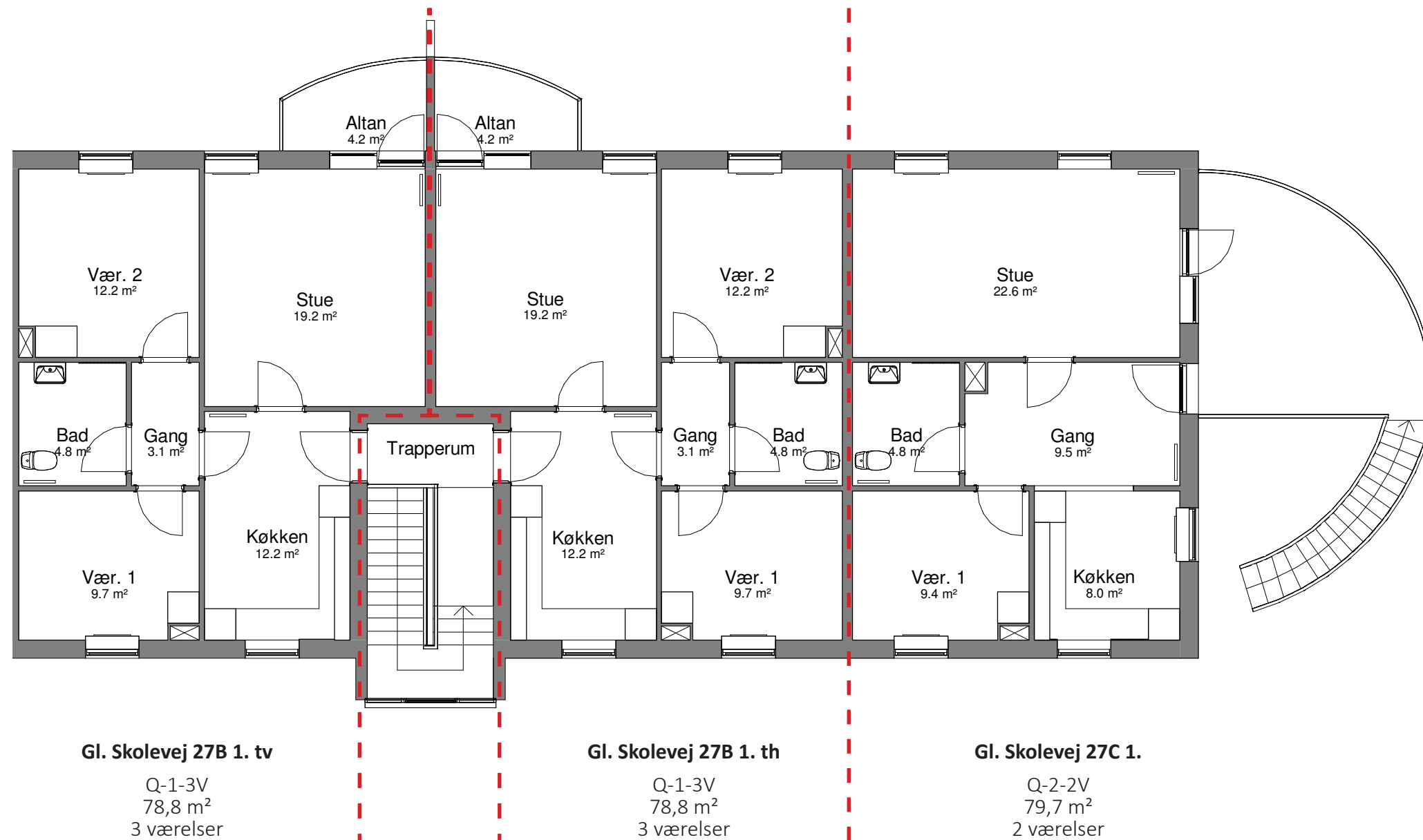

KOMMENDE FORHOLD

BLOK Q, 1. SAL
1:100 (NÅR MATERIALET PRINTES I A3)